

AVANZA  
ENTUCARRERA.COM



infoempleo  
formación

GUÍA DE LOS MEJORES  
**COLEGIOS**  
**DE ESPAÑA**

**2017**

20  
*aniversario*



# McYadra

Equipaciones deportivas

## Pensando en el deporte escolar

Con la calidad y servicio de McYadra



Herramientas, nº 6 • 28918 • Leganés • Madrid (Spain)



Tel.: 00+34 914 798 311 • Fax: 00+34 914 797 112



[agrupaciones@mcyadra.com](mailto:agrupaciones@mcyadra.com)



[mcyadra.com](http://mcyadra.com)

# King's College, creando futuros más brillantes



## 10/10

del top 10\* de universidades del Reino Unido han aceptado a estudiantes de King's College



## 40%

El 40% de nuestros alumnos asisten en la actualidad a una de las 200\* mejores universidades del mundo



## 38%

El 38% de nuestros graduados de 2016 accedieron al top 20\* de universidades del Reino Unido o del mundo



\*Times Higher Education Rankings 2016

[www.kingscollegeschools.org](http://www.kingscollegeschools.org)

Worcestershire • Madrid • Alicante • Elche • Murcia • Panama City • Riga

## LA COMUNICACIÓN EN LA EDUCACIÓN.

### SEGURIDAD EN TU VIDA

**ZeroAcoso: Canal de comunicación para prevenir, intervenir y combatir el acoso escolar**

Canal de comunicación que proporciona prevención, persuasión y apoyo a las víctimas y observadores. Estos pueden recibir ayuda y guía en cualquier momento por parte de un profesional de su centro escolar de forma anónima y confidencial. El centro tiene la capacidad de intervenir cortando de raíz los primeros indicios de acoso escolar.

ZeroAcoso proporciona estadísticas generadas a partir del uso de este canal de comunicación para emplearlo en políticas preventivas y formativas, exclusivas para cada centro.

Desde ZeroAcoso, sabemos cómo escuchar e intervenir en la detección temprana del bullying, y la mejor forma de hacerlo es con tecnología, manteniendo el anonimato y la confidencialidad de la víctima u observador, desde cualquier medio.



## ÚNETE A NUESTRA COMUNIDAD ZEROACOSO

Recibirás una Newsletter con todas las noticias sobre acoso escolar y nuestros post elaborados por profesionales especializados en bullying. Además, podrás participar en nuestros foros.

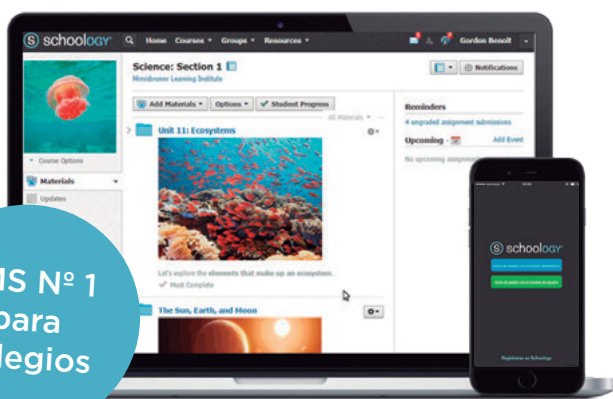

Oferta 20% de descuento en el precio final, al acceder a nuestra plataforma.

## APRENDIZAJE

### CENTRADO EN LA COMUNICACIÓN

**Cada vez son más altas las expectativas en materia de tecnología por parte de los alumnos.**

El primer LMS del mercado que estudiantes y profesores quieren utilizar. Funciona con todas tus herramientas ya que integra de forma sencilla los contenidos de tu editorial con un único login.

La mejor app móvil para educación con la mejor aplicación nativa para iOS, Android y Kindle. Siempre conectado a la última información desde cualquier lugar y dispositivo.

Sistema de aprendizaje similar a otras tecnologías que los estudiantes emplean fuera del aula.

Analiza estadísticas en tiempo real a todos los niveles: estudiante, clase, curso, centro, consorcio, etc...

2017-2018

# GUÍA DE LOS MEJORES COLEGIOS DE ESPAÑA

EDICIÓN ESPECIAL 20 AÑOS

## NOTA DEL EDITOR

El contenido de esta publicación tiene carácter meramente informativo y no legal, por lo que no se podrán emprender acciones judiciales contra ninguna de las instituciones que aparecen en esta obra.

No está permitida la reproducción total o parcial de esta obra, ni su tratamiento informático, ni la transmisión de ninguna forma o por cualquier medio, ya sea electrónico, mecánico, por fotocopia, por registro y otros métodos, sin permiso previo de los titulares del copyright, excepto citas, siempre que se mencione su procedencia.

© Infoempleo.com 2017  
Juan Ignacio Luca de Tena, 7, 28027 Madrid  
Teléfono: 91 514 17 87

Redacción: Infoempleo.com  
Diseño y Maquetación: Signo Comunicación Consultores  
Imprenta: Ulzama Gráficas & Packaking

Impreso en España  
Vigésima Edición: 2017  
Depósito Legal: M-4779-2017

# ÍNDICE GENERAL

<b>NOTA DEL EDITOR</b>	<b>3</b>
<b>ÍNDICE ALFABÉTICO</b>	<b>10</b>
<b>INTRODUCCIÓN</b>	<b>17</b>
Claves para expresar esta guía	18
Qué se estudia en los colegios españoles	20
Requisitos de admisión	23
Consejos para escoger un buen colegio	27
Nuevas formas de aprender	31
Qué tipos de becas puede solicitar	37
Después del colegio: FP, Universidad y otras alternativas	39
<b>SELECCIÓN DE LOS MEJORES COLEGIOS</b>	<b>43</b>
Ranking de los mejores colegios	44
<b>A CORUÑA</b>	
Colegio Internacional Eirís	46
Colegio Junior's	46
Colegio La Salle	46
Colegio Liceo La Paz	46
Colegio Manuel Peleteiro	46
Colegio Montespino	46
Colegio Obradoiro	47
Colegio Peñarredonda	47
<b>ÁLAVA</b>	
Colegio Sagrado Corazón-Carmelitas	47
Colegio San Viator	47
Colegio Santa María	47
Colegio Urkide	47
<b>ALICANTE</b>	
Colegio Británico Sierra Bernia	48
Colegio CEU Jesús María Alicante	48
Colegio El Valle	48
Colegio La Devesa	48
Elian's British School La Nucía	48
King's College, The British School of Elche	48
<b>King's College, The British School of Alicante</b>	<b>49</b>

**ALMERIA**

Colegio Compañía de María.....50  
 Colegio Internacional SEK-Alborán .....50

**ASTURIAS**

Colegio La Asunción - Bibio.....50  
 Colegio La Corolla .....50  
 Colegio Maristas Auseva.....50  
 Colegio Peñamayor.....50  
**Colegio Internacional Meres .....51**  
**Colegio Laude Palacio de Granda .....52**  
 Colegio San Fernando.....53  
 Colegio San Ignacio .....53

**ÁVILA**

Centro Diocesano Nuestra Señora .....53  
 Colegio Santísimo Rosario.....53

**BADAJOS**

Colegio Attendis Puertapalma .....53  
 Colegio Nuestra Señora del Carmen.....53

**BARCELONA**

Àgora International School Barcelona.....54  
 Àgora Sant Cugat International School .....54  
 Colegio Alemán de Barcelona.....54  
 Colegio Montserrat.....54  
 Colegio Jesuites Sarrià - Sant Ignasi.....54  
 Colegio Pineda.....54  
 Colegio Viaró.....55  
 Collège Bon Soleil .....55  
 Escola IPSI .....55  
 Escola Virolai.....55  
 Escoles Montcau - La Mola i Els Pinetons.....55  
 Institución La Miranda.....55  
 Lycée Français de Barcelone .....56  
 The British School of Barcelona .....56

**BURGOS**

Colegio Jesús - María .....56  
 Colegio La Salle.....56

**CÁCERES**

Colegio Licenciados Reunidos .....56  
 Colegio San Antonio de Padua .....56

**CÁDIZ**

**El Centro Inglés.....57**  
**Laude El Altillo School .....58**  
 Colegio Guadalete.....60  
 Colegio Nuestra Señora del Pilar.....60  
 Colegio San Felipe Neri .....60  
 Colegio San Ignacio .....60  
 Colegio San José Esclavas .....60  
 Sotogrande International School.....60

**CANTABRIA**

Colegio Torrevelo - Peñalabra .....61

## CASTELLÓN

Ágora Lledó International School.....	61
Colegio Miralvent.....	61
Elian's British School Castellón.....	61

## CIUDAD REAL

Colegio Nuestra Señora del Prado.....	61
Colegio Santo Tomás, C.B. ....	61

## CÓRDOBA

Colegio Almedina.....	62
Colegio La Salle.....	62

## GRANADA

Colegio Dulce Nombre de María .....	62
Colegio Monaita .....	62
Colegio Mulhacén.....	62

## GUADALAJARA

Colegio Santa Ana.....	62
------------------------	----

## GUIPÚZCOA

Colegio Alemán San Alberto Magno.....	63
Axular Lizeoa.....	63
Colegio Erain - Eskibel.....	63

## ISLAS BALEARES

Colegio Luis Vives.....	63
Morna Valley School .....	63
Queen's College .....	63

## JAÉN

Colegio Guadalimar.....	64
-------------------------	----

## LA RIOJA

Colegio Alcaste .....	64
Colegio Sagrado Corazón.....	64

## LAS PALMAS

British School of Gran Canaria .....	64
Colegio Arenas .....	64
Colegio Arenas Atlántico.....	64
Colegio Arenas Internacional.....	65
Colegio Brains Las Palmas.....	65
Colegio Heidelberg .....	65
Deutsche Schule Las Palmas .....	65

## LEÓN

Colegio Diocesano San Ignacio.....	65
Colegio Maristas San José .....	65

## MADRID

<b>British Council School.....</b>	<b>66</b>
Ágora International School Madrid.....	68
Altair Colegio Internacional.....	68
Colegio Alameda de Osuna.....	68
Colegio Alcalá.....	68



Colegio Areteia.....	68
Colegio Brains La Moraleja.....	68
<b>Centro Escolar Amanecer.....</b>	<b>69</b>
<b>Colegio Alkor.....</b>	<b>70</b>
<b>Colegio Europeo Aristos.....</b>	<b>72</b>
Colegio Brains María Lombillo.....	74
Colegio Bristol.....	74
Colegio CEU San Pablo Montepíncipe.....	74
Colegio de Fomento Montealto.....	74
Colegio Estudio.....	74
Colegio Europeo Almazán.....	74
Colegio Everest Monteclaro.....	75
Colegio Hermanos Amorós.....	75
Colegio Internacional Kolbe.....	75
Colegio Internacional Nuevo Centro.....	75
Colegio Jesús - María.....	75
Colegio Logos.....	75
<b>Colegio Madrigal.....</b>	<b>76</b>
Colegio Los Robles.....	77
Colegio Los Sauces - La Moraleja.....	77
Colegio Los Sauces - Torreledones.....	77
Colegio Luyfe.....	77
Colegio Montpellier.....	77
Colegio Nuestra Señora de Loreto.....	77
<b>Colegio Nuestra Señora Santa María.....</b>	<b>78</b>
<b>Colegio San José del Parque.....</b>	<b>79</b>
<b>Colegio Villalkor.....</b>	<b>80</b>
<b>Colegios Gredos San Diego.....</b>	<b>82</b>
<b>Grupo Mirabal.....</b>	<b>84</b>
<b>King's College, The British School of Madrid.....</b>	<b>86</b>
Colegio Nuestra Señora del Pilar.....	88
Colegio Nuestra Señora de las Maravillas La Salle.....	88
Colegio Nuestra Señora del Recuerdo.....	88
Colegio Retamar.....	88
Colegio San Patricio.....	88
Colegio Senara.....	88
<b>Laude Fontenebro School.....</b>	<b>89</b>
<b>Montfort British School (MBS).....</b>	<b>90</b>
<b>Santo Tomás de Aquino International School.....</b>	<b>92</b>
<b>Trinity college - Liceo Serrano.....</b>	<b>94</b>
Colegio Ramón y Cajal.....	96
Colegio Timón.....	96
<b>ICS - International College Spain.....</b>	<b>96</b>
Kensington School.....	96
The English Montessori School.....	96

## MÁLAGA

ColegioColegio Alborán.....	97
English International College.....	97
Laude San Pedro International College.....	97
Novaschool Añoreta.....	97
Novaschool Sunland International.....	97
Sunny View School.....	97
<b>Colegio Salliver.....</b>	<b>98</b>
<b>Colegio San José.....</b>	<b>100</b>

## MURCIA

Colegio Antonio de Nebrija.....	102
Colegio CEU San Pablo Murcia.....	102

Colegio Monteagudo.....	102
Colegio Nelva.....	102
Colegio San Jorge.....	102
El Limonar International.....	102
<b>King's College, The British School of Murcia.....</b>	<b>103</b>
<b>New Castelar College.....</b>	<b>104</b>
<b>NAVARRA</b>	
Colegio El Redín.....	106
Colegio Irabia - Izaga.....	106
Colegio Miravalles.....	106
Colegio San Cernin.....	106
<b>OURENSE</b>	
Colegio Maristas Santa María.....	106
Colegio Santa Teresa de Jesús.....	106
<b>PONTEVEDRA</b>	
Colegio Apostol Santiago.....	107
Colegio Internacional SEK-Atlántico.....	107
Colegio Las Acacias.....	107
Colegio Montecastelo.....	107
Colegio Los Sauces - Pontevedra.....	107
Colegio Los Sauces - Vigo.....	107
<b>SALAMANCA</b>	
Colegio Maestro Ávila.....	108
Colegio Montessori.....	108
Colegio San Estanislao de Kostka.....	108
<b>SANTA CRUZ DE TENERIFE</b>	
Colegio Luther King.....	108
Deutsche Schule Santa Cruz de Tenerife.....	108
Wingate School.....	108
<b>British School of Tenerife.....</b>	<b>109</b>
<b>Colegio Cisneros Alter.....</b>	<b>110</b>
<b>Colegio Hispano Británico.....</b>	<b>111</b>
<b>Colegio Internacional Costa Adeje.....</b>	<b>112</b>
<b>SEVILLA</b>	
Colegio Aljarafe.....	113
Colegio Buen Pastor.....	113
Colegio BVM Irlandesas Bami.....	113
Colegio Compañía de María.....	113
Colegio Claret Sevilla.....	113
Colegio Portaceli.....	113
Colegio Internacional Alminar.....	114
Colegio San Francisco de Paula.....	114
Yago School.....	114
<b>TARRAGONA</b>	
Col.legi Vedruna Sagrat Cor.....	114
Collège Français de Reus.....	114
<b>TERUEL</b>	
Colegio Diocesano Las Viñas.....	114

**TOLEDO**

**International School San Patricio Toledo..... 115**

**VALENCIA**

American School of Valencia ..... 116  
 British School of Valencia..... 116  
 British School Alzira ..... 116  
 Caxton College ..... 116  
**Centro Educativo Gençana..... 116**  
 Colegio CEU San Pablo Valencia..... 117  
 Colegio IALE International School..... 117  
 Colegio Internacional Ausiàs March..... 117  
 Colegio Internacional de Levante ..... 117  
 Colegio El Vedat..... 117  
 Colegio Guadalaviar..... 117  
 Colegio Martí Sorolla..... 118  
 Colegio San Vicente Ferrer ..... 118  
 Complejo Educativo Mas Camarena..... 118

**VALLADOLID**

Colegio Internacional de Valladolid ..... 118  
 Colegio Nuestra Señora de Lourdes ..... 118  
 Colegio Nuestra Señora del Pilar..... 118  
 Colegio Peñalba ..... 119  
 Colegio Pinoalbar ..... 119  
 Lycee Français de Castilla y León ..... 119

**VIZCAYA**

Colegio Ayalde..... 119  
 Colegio El Salvador Maristas ..... 119  
 Colegio Lauaxeta ..... 119  
 Colegio Munabe ..... 120  
 Colegio Nuestra Señora de Europa..... 120  
 Colegio Padre Andrés de Urdaneta ..... 120  
 Colegio Vizcaya ..... 120  
 Colegio Trueba..... 120  
 College Français de Bilbao..... 121  
 Deutsche Schule Bilbao ..... 121  
 St. George’s English School of Bilbao ..... 121

**ZARAGOZA**

Colegio Británico de Aragón ..... 121  
 Colegio Juan de Lanuza..... 121  
 Colegio Sansueña..... 121  
**Colegio Inglés..... 122**

---

**DIRECTORIO DE CENTROS**

**123**

---

**ÍNDICE DE ANUNCIANTES**

Mc Yadra uniformes escolares y equipaciones deportivas..... Interior de portada  
 King’s College Schools ..... 1  
 ZeroAcoso ..... 2  
 Comparador de colegios..... Interior de contraportada

# ÍNDICE ALFABÉTICO

COLEGIO	PÁGINA	NIVELES DE ENSEÑANZA POR EDADES					
		Menos de 3 años	3-6 años	6-9 años	9-12 años	12-16 años	16-18 años
Àgora International School Barcelona	54		X	X	X	X	X
Àgora International School Madrid	68		X	X	X	X	X
Àgora Lledó International School	61		X	X	X	X	X
Àgora Sant Cugat International School	54		X	X	X	X	X
Altair Colegio Internacional	68	X	X	X	X	X	X
American School of Valencia	116	X	X	X	X	X	X
Axular Lizeoa	63	X	X	X	X	X	X
British Council School	66	X	X	X	X	X	X
British School Alzira	116	X	X	X	X	X	X
British School of Gran Canaria	64	X	X	X	X	X	X
British School of Tenerife	109	X	X	X	X	X	X
British School of Valencia	116	X	X	X	X	X	X
Caxton College	116	X	X	X	X	X	X
Centro Diocesano Nuestra Señora	53		X	X	X	X	X
Centro Educativo Gençana	116	X	X	X	X	X	X
Centro Escolar Amanecer	69	X	X	X	X	X	X
Col.legi Vedruna Sagrat Cor	114	X	X	X	X	X	X
Colegio Alameda de Osuna	68		X	X	X	X	X
Colegio Alborán	97		X	X	X	X	X
Colegio Alcalá	68		X	X	X	X	X
Colegio Alcaste	64		X	X	X	X	X
Colegio Alemán de Barcelona	54		X	X	X	X	X
Colegio Alemán San Alberto Magno	63	X	X	X	X	X	X
Colegio Aljarafe	113		X	X	X	X	X
Colegio Alkor	70	X	X	X	X	X	X
Colegio Almedina	62	X	X	X	X	X	X
Colegio Antonio de Nebrija	102	X	X	X	X	X	X
Colegio Apostol Santiago	107		X	X	X	X	X
Colegio Arenas	64	X	X	X	X	X	X
Colegio Arenas Atlántico	64	X	X	X	X	X	X
Colegio Arenas Internacional	65	X	X	X	X	X	X

COLEGIO	PÁGINA	NIVELES DE ENSEÑANZA POR EDADES					
		Menos de 3 años	3-6 años	6-9 años	9-12 años	12-16 años	16-18 años
Colegio Areteia	68		X	X	X	X	X
Colegio Attendis Puertapalma	53	X	X	X	X	X	X
Colegio Ayalde	119		X	X	X	X	X
Colegio Brains La Moraleja	68		X	X	X	X	X
Colegio Brains Las Palmas	65	X	X	X	X	X	X
Colegio Brains María Lombillo	74		X	X	X	X	X
Colegio Bristol	74	X	X	X	X	X	X
Colegio Británico de Aragón	121		X	X	X	X	X
Colegio Británico Sierra Bernia	48		X	X	X	X	
Colegio Buen Pastor	113		X	X	X	X	X
Colegio BVM Irlandesas Bami	113			X	X	X	X
Colegio CEU Jesús María Alicante	48		X	X	X	X	X
Colegio CEU San Pablo Montepíncipe	74		X	X	X	X	X
Colegio CEU San Pablo Murcia	102		X	X	X	X	X
Colegio CEU San Pablo Valencia	117		X	X	X	X	X
Colegio Cisneros Alter	110		X	X	X	X	X
Colegio Claret Sevilla	113	X	X	X	X	X	X
Colegio Compañía de María (Almería)	50		X	X	X	X	X
Colegio Compañía de María (Sevilla)	113	X	X	X	X	X	X
Colegio de Fomento Montealto	74		X	X	X	X	X
Colegio Diocesano Las Viñas	114		X	X	X	X	X
Colegio Diocesano San Ignacio	65		X	X	X	X	X
Colegio Dulce Nombre de María	62	X	X	X	X	X	X
Colegio Educativo Mas Camarena	118	X	X	X	X	X	X
Colegio El Redín	106		X	X	X	X	X
Colegio El Salvador Maristas	119		X	X	X	X	X
Colegio El Valle	48			X	X	X	X
Colegio El Vedat	117	X	X	X	X	X	X
Colegio Erain - Eskibel	63		X	X	X	X	X
Colegio Estudio	74		X	X	X	X	X
Colegio Europeo Almazán	74		X	X	X	X	X
Colegio Europeo Aristos	72	X	X	X	X	X	X
Colegio Everest Monteclaro	75	X	X	X	X	X	X
Colegio Guadalaviar	117		X	X	X	X	X
Colegio Guadalete	60			X	X	X	X

COLEGIO	PÁGINA	NIVELES DE ENSEÑANZA POR EDADES					
		Menos de 3 años	3-6 años	6-9 años	9-12 años	12-16 años	16-18 años
Colegio Guadalimar	64		X	X	X	X	X
Colegio Heidelberg	65		X	X	X	X	X
Colegio Hermanos Amorós	75	X	X	X	X	X	X
Colegio Hispano Británico	111		X	X	X	X	X
Colegio IALE International School	117	X	X	X	X	X	X
Colegio Inglés	122		X	X	X	X	X
Colegio Internacional Almarin	114	X	X	X	X	X	X
Colegio Internacional Ausiàs March	117	X	X	X	X	X	X
Colegio Internacional Costa Adeje	112	X	X	X	X	X	X
Colegio Internacional de Levante	117		X	X	X	X	X
Colegio Internacional de Valladolid	118		X	X	X	X	X
Colegio Internacional Eirís	46		X	X	X	X	X
Colegio Internacional Kolbe	75		X	X	X	X	X
Colegio Internacional Meres	51		X	X	X	X	X
Colegio Internacional Nuevo Centro	75	X	X	X	X	X	X
Colegio Internacional SEK-Alborán	50	X	X	X	X	X	X
Colegio Internacional SEK-Atlántico	107	X	X	X	X	X	X
Colegio Irabia - Izaga	106		X	X	X	X	X
Colegio Jesús - María (Burgos)	56		X	X	X	X	X
Colegio Jesús - María (Madrid)	75		X	X	X	X	X
Colegio Juan de Lanuza	121		X	X	X	X	X
Colegio Junior's	46		X	X	X	X	X
Colegio La Asunción - Bibio	50		X	X	X	X	X
Colegio La Corolla	50		X	X	X	X	X
Colegio La Devesa	48	X	X	X	X	X	X
Colegio La Salle (A Coruña)	46		X	X	X	X	X
Colegio La Salle (Burgos)	56		X	X	X	X	X
Colegio La Salle (Córdoba)	62		X	X	X	X	X
Colegio Las Acacias	107	X	X	X	X	X	X
Colegio Lauaxeta	119		X	X	X	X	X
Colegio Laude Palacio de Granda	52	X	X	X	X	X	X
Colegio Licenciados Reunidos	56		X	X	X	X	X
Colegio Liceo La Paz	46		X	X	X	X	X
Colegio Logos	75	X	X	X	X	X	X
Colegio Los Robles	77	X	X	X	X	X	X

COLEGIO	PÁGINA	NIVELES DE ENSEÑANZA POR EDADES					
		Menos de 3 años	3-6 años	6-9 años	9-12 años	12-16 años	16-18 años
Colegio Los Sauces - La Moraleja	77		X	X	X	X	X
Colegio Los Sauces - Pontevedra	107		X	X	X	X	X
Colegio Los Sauces - Torrelodones	77	X	X	X	X	X	X
Colegio Los Sauces - Vigo	107		X	X	X	X	X
Colegio Luis Vives	63		X	X	X	X	X
Colegio Luther King	108		X	X	X	X	X
Colegio Luyfe	77	X	X	X	X	X	X
Colegio Madrigal	76		X	X	X	X	X
Colegio Maestro Ávila	108		X	X	X	X	X
Colegio Manuel Peleteiro	46		X	X	X	X	X
Colegio Maristas Auseva	50		X	X	X	X	X
Colegio Maristas San José	65		X	X	X	X	X
Colegio Maristas Santa María	106	X	X	X	X	X	X
Colegio Martí Sorolla	118	X	X	X	X	X	X
Colegio Miralvent	61			X	X	X	X
Colegio Miravalles	106	X	X	X	X	X	X
Colegio Monaita	62	X	X	X	X	X	X
Colegio Monteagudo	102			X	X	X	X
Colegio Montecastelo	107			X	X	X	X
Colegio Montespino	46	X	X	X	X	X	X
Colegio Montessori	108		X	X	X	X	X
Colegio Montpellier	77		X	X	X	X	X
Colegio Montserrat	54		X	X	X	X	X
Colegio Mulhacén	62		X	X	X	X	X
Colegio Munabe	120		X	X	X	X	X
Colegio Nelva	102	X	X	X	X	X	X
Colegio Nuestra Señora de Europa	120		X	X	X	X	X
Colegio Nuestra Señora de las Maravillas La Salle	88	X	X	X	X	X	X
Colegio Nuestra Señora de Loreto	77		X	X	X	X	X
Colegio Nuestra Señora de Lourdes	118	X	X	X	X	X	X
Colegio Nuestra Señora del Carmen	53		X	X	X	X	X
Colegio Nuestra Señora del Pilar (Cádiz)	60		X	X	X	X	X
Colegio Nuestra Señora del Pilar (Madrid)	88		X	X	X	X	X
Colegio Nuestra Señora del Pilar (Valladolid)	118		X	X	X	X	X

COLEGIO	PÁGINA	NIVELES DE ENSEÑANZA POR EDADES					
		Menos de 3 años	3-6 años	6-9 años	9-12 años	12-16 años	16-18 años
Colegio Nuestra Señora del Prado	61	X	X	X	X	X	X
Colegio Nuestra Señora del Recuerdo	88		X	X	X	X	X
Colegio Nuestra Señora Santa María	78	X	X	X	X	X	X
Colegio Obradoiro	47		X	X	X	X	X
Colegio Padre Andrés de Urdaneta	120		X	X	X	X	X
Colegio Peñalba	119		X	X	X	X	X
Colegio Peñamayor	50		X	X	X	X	X
Colegio Peñarredonda	47		X	X	X	X	X
Colegio Pineda	54		X	X	X	X	X
Colegio Pinoalbar	119	X	X	X	X	X	X
Colegio Portaceli	113		X	X	X	X	X
Colegio Ramón y Cajal	96		X	X	X	X	X
Colegio Retamar	88		X	X	X	X	X
Colegio Sagrado Corazón	64		X	X	X	X	X
Colegio Sagrado Corazón-Carmelitas	47	X	X	X	X	X	X
Colegio Salliver	98	X	X	X	X	X	X
Colegio San Antonio de Padua	56		X	X	X	X	X
Colegio San Cernin	106	X	X	X	X	X	X
Colegio San Estanislao de Kostka	108		X	X	X	X	
Colegio San Felipe Neri	60		X	X	X	X	X
Colegio San Fernando	53	X	X	X	X	X	X
Colegio San Francisco de Paula	114		X	X	X	X	X
Colegio San Ignacio (Asturias)	53		X	X	X	X	X
Colegio San Ignacio (Málaga)	60		X	X	X	X	X
Colegio San Jorge	102	X	X	X	X	X	X
Colegio San José	100		X	X	X	X	X
Colegio San José del Parque	79	X	X	X	X	X	X
Colegio San José Esclavas	60		X	X	X	X	
Colegio San Patricio	88		X	X	X	X	X
Colegio San Viator	47		X	X	X	X	X
Colegio San Vicente Ferrer	118		X	X	X	X	X
Colegio Sansueña	121	X	X	X	X	X	X
Colegio Santa Ana	62		X	X	X	X	X
Colegio Santa María	47		X	X	X	X	X
Colegio Santa Teresa de Jesús	106		X	X	X	X	X



COLEGIO	PÁGINA	NIVELES DE ENSEÑANZA POR EDADES					
		Menos de 3 años	3-6 años	6-9 años	9-12 años	12-16 años	16-18 años
Colegio Santísimo Rosario	53		X	X	X	X	X
Colegio Santo Tomás, C.B.	61	X	X	X	X	X	X
Colegio Senara	88	X	X	X	X	X	X
Colegio Timón	96		X	X	X	X	
Colegio Torrevelo - Peñalabra	61	X	X	X	X	X	X
Colegio Trueba	120	X	X	X	X	X	X
Colegio Urkide	47	X	X	X	X	X	X
Colegio Viaró	55		X	X	X	X	X
Colegio Villalkor	80	X	X	X	X	X	X
Colegio Vizcaya	120	X	X	X	X	X	X
Colegios Gredos San Diego	82	X	X	X	X	X	X
Collège Bon Soleil	55		X	X	X	X	X
College Français de Bilbao	121		X	X	X	X	X
Collège Français de Reus	114		X	X	X	X	X
Deutsche Schule Bilbao	121		X	X	X	X	X
Deutsche Schule Las Palmas	65		X	X	X	X	X
Deutsche Schule Santa Cruz de Tenerife	108		X	X	X	X	X
El Centro Inglés	57	X	X	X	X	X	X
El Limonar International	102		X	X	X	X	X
Elian's British School Castellón	61	X	X	X	X	X	X
Elian's British School La Nucía	48	X	X	X	X	X	X
English International College	97			X	X	X	
Escola IPSI	55		X	X	X	X	X
Escola Virolai	55	X	X	X	X	X	X
Escoles Montcau - La Mola i Els Pinetons	55	X	X	X	X	X	X
Grupo Mirabal	84	X	X	X	X	X	X
ICS - International College Spain	96	X	X	X	X	X	X
Institución La Miranda	55	X	X	X	X	X	X
International School San Patricio Toledo	115		X	X	X	X	X
Jesuïtes Sarrià - Sant Ignasi	54		X	X	X	X	X
Kensington School	96		X	X	X	X	X
King's College, The British School of Alicante	49		X	X	X	X	X
King's College, The British School of Elche	48	X	X	X			
King's College, The British School of Madrid	86	X	X	X	X	X	X

COLEGIO	PÁGINA	NIVELES DE ENSEÑANZA POR EDADES					
		Menos de 3 años	3-6 años	6-9 años	9-12 años	12-16 años	16-18 años
King's College, The British School of Murcia	103	X	X	X	X	X	X
Laude El Altillo School	58	X	X	X	X	X	X
Laude Fontenebro School	89	X	X	X	X	X	X
Laude San Pedro International College	97	X	X	X	X	X	X
Lycée Français de Barcelone	56	X	X	X	X	X	X
Lycee Français de Castilla y León	119	X	X	X	X	X	X
Montfort British School (MBS)	90	X	X	X	X	X	X
Morna Valley School	63		X	X	X	X	X
New Castelar College	104	X	X	X	X	X	X
Novaschool Añoreta	97		X	X	X	X	X
Novaschool Sunland International	97		X	X	X	X	X
Queen's College	63		X	X	X	X	X
Santo Tomás de Aquino International School	92	X	X	X	X	X	X
Sotogrande International School	60			X	X	X	X
St. George's English School of Bilbao	121		X	X	X	X	X
Sunny View School	97		X	X	X	X	
The British School of Barcelona	56		X	X	X	X	X
The English Montessori School	96		X	X	X	X	X
Trinity college - Liceo Serrano	94	X	X	X	X	X	X
Wingate School	108		X	X	X	X	X
Yago School	114		X	X	X	X	X

# INTRODUCCIÓN

**CLAVES PARA EXPRIMIR ESTA GUÍA**

**QUÉ SE ESTUDIA EN LOS COLEGIOS ESPAÑOLES**

**REQUISITOS DE ADMISIÓN**

**CONSEJOS PARA ESCOGER UN BUEN COLEGIO**

**NUEVAS FORMAS DE APRENDER**

**QUÉ TIPOS DE BECAS PUEDE SOLICITAR**

**DESPUÉS DEL COLEGIO: FP, UNIVERSIDAD Y OTRAS ALTERNATIVAS**

# CLAVES PARA EXPRIMIR ESTA GUÍA

¡Estamos de aniversario! La Guía de los Mejores Colegios de España cumple veinte años. Dos décadas en las que hemos acumulado un amplio conocimiento sobre la formación, instalaciones, servicios y recursos que ofrecen los mejores colegios concertados y privados de nuestro país. Información que ofrecemos de forma gratuita a través de esta Guía y de nuestro portal [Avanzaentucarrera.com](http://Avanzaentucarrera.com) a todas las familias que estén buscando un centro escolar de calidad.

## INFORMAR Y TAMBIÉN ORIENTAR

El contenido de esta Guía se divide en dos grandes apartados. La primera parte ofrece una visión general de todos los datos que necesita conocer a la hora de buscar un colegio. Informamos de las **opciones que ofrece el sistema educativo español** actual en todos sus niveles (desde la educación infantil a la universitaria), de los requisitos de admisión que piden los centros, las distintas vías para financiar los estudios, los principales criterios a tener en cuenta para valorar un colegio y las nuevas formas de enseñar.

La segunda parte se centra en el análisis de los **colegios que han sido seleccionados por su prestigio y calidad docente**. Unos, con una breve reseña de sus principales características, y otros con un análisis en profundidad de los motivos que hacen de estos centros colegios de referencia.

Para realizar esta selección se han tenido en cuenta parámetros importantes como la metodología educativa, los resultados académicos, las instalaciones docentes y deportivas o los servicios y la tecnología que ofrecen y, por supuesto, también la opinión de los padres.

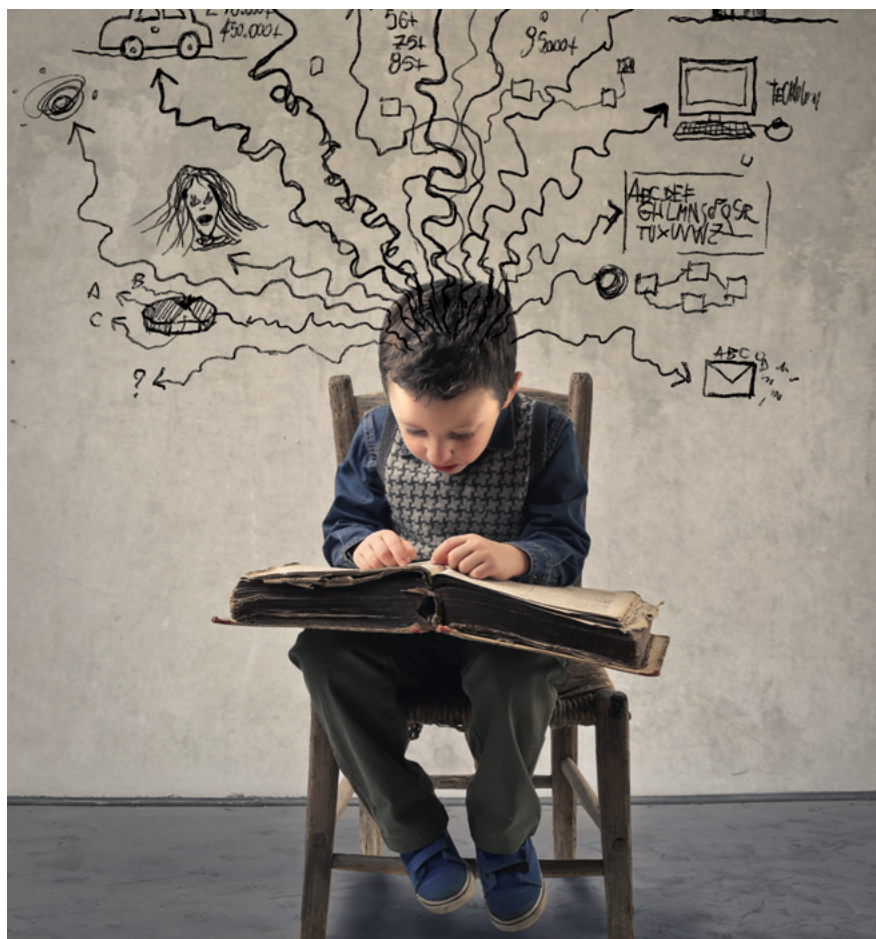

## DEL COLEGIO A LA UNIVERSIDAD



El portal de formación [www.avanzaentucarrera.com](http://www.avanzaentucarrera.com) no solo le ofrece, de forma gratuita, información actualizada sobre casi 7.200 colegios privados y concertados y más de 15.000 centros públicos de toda España, también le permite acceder a todos los estudios superiores que se imparten en nuestro país:

- Grados Universitarios
- Máster Oficiales

- Títulos Privados
- Carreras Extranjeras
- Formación Profesional
- Cursos profesionales

También está presente en Redes Sociales:

**Facebook:** [www.facebook.com/avanzaentucarrera](http://www.facebook.com/avanzaentucarrera)

**Twitter:** @avanzaETC



**Si necesita más información sobre un centro en concreto o sobre varios centros también tiene la opción de acceder de forma online a nuestro comparador de colegios en [Avanzaentucarrera.com](http://www.avanzaentucarrera.com) en la sección dedicada a colegios e institutos**

### LOS CENTROS SELECCIONADOS

En el bloque central de la Guía, dedicado al análisis de los centros seleccionados, se ofrece una exhaustiva información del proyecto educativo y la metodología docente que siguen estos colegios. También de las instalaciones, recursos y servicios que ofrecen a las familias. La presentación se realiza a través de **fichas que mantienen un diseño uniforme**, esto facilita la comparación objetiva entre los colegios.

Los principales aspectos que se abordan son:

- La filosofía educativa de cada centro
- Sus objetivos docentes y pedagógicos
- Los niveles educativos que imparten
- Los requisitos y pruebas para el acceso de alumnos
- Los idiomas que imparten
- Las actividades deportivas, culturales y recreativas que el colegio pone a disposición de los alumnos
- Los precios de las actividades que realizan los estudiantes en el centro

Para obtener una información más detallada de la estructura que siguen las fichas de cada centro puede consultar el último capítulo de esta introducción.

### COMPARADOR DE COLEGIOS

Si necesita más información sobre un centro en concreto o no encuentra lo que busca en esta selección, puede acceder también al **comparador de colegios** de nuestro portal de formación <http://www.avanzaentucarrera.com/donde-estudiar/colegios-e-institutos/>

Le ofrecemos información actualizada sobre la oferta formativa, idiomas, servicios, instalaciones y datos de contacto de casi **7.200 colegios privados y concertados y más de 15.000 centros públicos** de toda España. A través de nuestro servicio de geolocalización podrá seleccionar los colegios más cercanos a su domicilio y comparar lo que ofrece cada centro.

También puede acotar su búsqueda seleccionando por el tipo de centro que desea encontrar (colegios concertados,

privados y/o públicos) o por los niveles de formación que imparte (Infantil, Primaria, ESO, Bachillerato y FP).

**Avanzaentucarrera.com** también permite localizar centros que imparten formación en Sistemas Educativos extranjeros (Británico, Americano, Francés, Alemán, Italiano...). Una herramienta muy práctica si busca un centro de estas características.

Los centros incluyen información sobre su sistema pedagógico, valores, requisitos de admisión, logros académicos, actividades e Instalaciones. Además de **fotografías y videos con visitas guiadas**, acceso a sus páginas en redes sociales para conocer qué opinan otros padres, geolocalización del centro, requisitos de admisión, reconocimientos y datos de contacto.

## PREGUNTAS FRECUENTES



### ¿Cómo puedo comparar la formación y servicios que ofrecen varios centros?

A través de esta Guía, consultando el Índice de Servicios que ofrece una rápida panorámica de las instalaciones y servicios de todos los colegios. Mientras que en el Índice Alfabético se pueden consultar los niveles educativos que imparten. Y también de forma online, a través del comparador de: [www.avanzaentucarrera.com](http://www.avanzaentucarrera.com)



### ¿Dónde puedo encontrar todos los centros que hay en mi provincia?

En el Directorio que se incluye al final del libro se ofrece un listado de todos los centros ordenados por provincia con su dirección, adscripción y nivel de enseñanza. También puede localizarlos en nuestro portal de formación [www.avanzaentucarrera.com](http://www.avanzaentucarrera.com)



# QUÉ SE ESTUDIA EN LOS COLEGIOS ESPAÑOLES

En los últimos 40 años España ha pasado por cinco leyes educativas distintas: la LOECE en 1980, la LODE en 1985, la LOGSE en 1990, la LOE en 2006 y la LOMCE en 2013. En estos momentos se está elaborando una nueva Ley que modificará algunos puntos del sistema que hay implantado en estos momentos. Le contamos qué se imparte ahora y los cambios que tienen previsto realizar.

## EDUCACIÓN OBLIGATORIA

En España es obligatorio estar escolarizado desde los 6 a los 16 años. Esta educación básica se divide en dos niveles: Educación Primaria Obligatoria (de 6 a 12 años) y Educación Secundaria Obligatoria (de 12 a 16 años).

La Educación Infantil (de 0 a 6 años), así como el Bachillerato y la Formación Profesional no están considerados estudios obligatorios.

## EL SISTEMA DE LA LOMCE

La LOMCE (Ley Orgánica para la Mejora de la Calidad Educativa) es la ley que rige el sistema educativo español en la actualidad. Esta Ley seguirá vigente hasta que se ponga en marcha de forma oficial la nueva que se está discutiendo en el Congreso.

Al cierre de la edición de esta Guía todavía continúa preparándose la nueva ley (está

previsto que se publique en mayo de 2017). Según la LOMCE, las asignaturas se agrupan en tres bloques:

- **Asignaturas troncales** (con contenidos fijados por el Ministerio).
- **Asignaturas específicas** (los contenidos son competencia de las CCAA pero en base a estándares de aprendizaje evaluables fijados por el Ministerio)
- **Asignaturas de libre configuración** (son competencia de las Comunidades Autónomas en su totalidad).

Estas son las materias y otros puntos esenciales que fija la LOMCE para cada nivel educativo:

### Educación Infantil

**Edad:** De 0 a 6 años.

**Duración:** Seis años repartidos en dos ciclos, de 0 a 3 años y de 3 a 6 años.

**Carácter:** Voluntaria. Gratuita a partir de 3 años.

### Educación Primaria

**Edad:** De 6 a 12 años.

**Duración:** Seis cursos.

**Carácter:** Obligatoria.

**Asignaturas troncales:** Ciencias de la Naturaleza, Ciencias Sociales, Lengua Castellana y Literatura, Matemáticas, Primera Lengua Extranjera.

**Asignaturas específicas:** Educación Física, Religión o Valores Sociales y Cívicos (a elección de los padres o tutores legales), Educación Artística, Segunda Lengua Extranjera, Religión, Valores Sociales y Cívicos.

**Asignaturas de libre configuración autonómica:** Los alumnos deben cursar el área Lengua Cooficial y Literatura en el bloque de asignaturas de libre configuración autonómica en aquellas Comunidades Autónomas que posean dicha lengua cooficial. También podrán cursar algún área más de la oferta que establezca cada administración educativa.

**Repetición:** Sólo se puede repetir una vez en toda la etapa (en cualquier curso).

**Evaluación:** Los centros realizarán una evaluación a todos los alumnos al finalizar el tercer curso de Educación Primaria y otra al terminar el sexto curso.

### Educación Secundaria Obligatoria

**Edad:** De 12 a 16 años.

**Duración:** Dos ciclos, el primero de tres cursos escolares y el segundo de uno, que además puede cursarse en dos opciones: Enseñanzas Académicas (para orientarse al Bachillerato) y Enseñanzas Aplicadas (para orientarse a la Formación Profesional).





**La LOMCE seguirá vigente, aunque con modificaciones, hasta que entre en vigor la nueva Ley de Educación que se elaborará tras consensuar el pacto educativo al que quieren llegar las distintas fuerzas políticas representadas en el Congreso**

**Carácter:** Obligatoria.

**Materias troncales de primero y segundo curso:**

Biología y Geología, Física y Química, Geografía e Historia, Lengua Castellana y Literatura, Matemáticas, Primera Lengua Extranjera.

**Materias troncales de tercer curso:**

Biología y Geología, Física y Química, Geografía e Historia, Lengua Castellana y Literatura, Primera Lengua Extranjera, Matemáticas (orientadas a las Enseñanzas Académicas o a las Enseñanzas Aplicadas, a elegir).

**Materias específicas:** Educación Física, Religión o Valores Éticos (a elección de los padres o tutores legales o en su caso del alumno), Cultura Clásica, Educación Plástica y Visual, Iniciación a la Actividad Emprendedora y Empresarial, Música, Segunda Lengua Extranjera, Tecnología, Religión, Valores Éticos.

**Asignaturas de libre configuración autonómica:**

Los alumnos deben cursar el área Lengua Cooficial y Literatura en el bloque de asignaturas de libre configuración autonómica en aquellas Comunidades Autónomas que posean dicha lengua cooficial. También podrán cursar algún área más de la oferta que establezca cada administración educativa.

**Al terminar el tercer curso los alumnos podrán escoger cursar el cuarto curso de la Educación Secundaria Obligatoria por una de las dos siguientes opciones:**

- a) Opción de enseñanzas académicas para la iniciación al Bachillerato
- b) Opción de enseñanzas aplicadas para la iniciación a la Formación Profesional

**Materias troncales para el curso de iniciación al Bachillerato:** Geografía e Historia, Lengua Castellana y Literatura, Matemáticas Orientadas a las Enseñanzas

Académicas, Primera Lengua Extranjera, Biología y Geología, Economía, Física y Química, Latín.

**Materias troncales para el curso de iniciación a la Formación Profesional:**

Geografía e Historia, Lengua Castellana y Literatura, Matemáticas Orientadas a las Enseñanzas Aplicadas, Primera Lengua Extranjera, Ciencias Aplicadas a la Actividad Profesional, Iniciación a la Actividad Emprendedora y Empresarial, Tecnología

**Materias específicas:** Educación Física, Religión o Valores Éticos (a elección de los padres o tutores legales o en su caso del alumno), Artes Escénicas y Danza, Cultura Científica, Cultura Clásica, Educación Plástica, Visual y Audiovisual, Filosofía, Música, Segunda Lengua Extranjera, Tecnologías de la Información y la Comunicación, Religión, Valores Éticos.



Esquema del Sistema Educativo

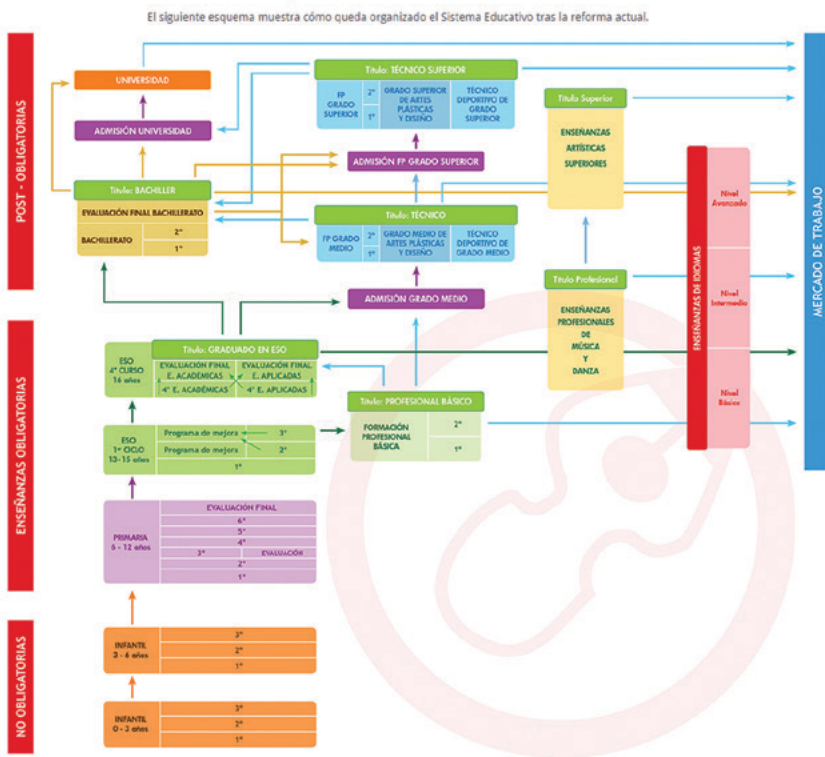

CAMBIOS EN LA LOMCE

Estos son los cambios incluidos en el RD Ley de diciembre de 2016 que modifica la LOMCE.

- **La prueba externa de 6º de Primaria** (para alumnos de 11 y 12 años) no tendrá efectos académicos, será solo una prueba de diagnóstico. Cada comunidad autónoma podrá decidir si la hace o no en su territorio. En esta prueba solo se incluirán las asignaturas troncales de ese curso.
- **La prueba de 4º de la ESO** (para alumnos de 16 años) no será un requisito para conseguir el título oficial de Educación Secundaria Obligatoria. Tendrán que hacer un examen de seis materias: las cuatro troncales (Geografía e Historia, Lengua y Literatura, Matemáticas y Lengua Extranjera) más dos troncales de opción a elección del alumno. La calificación final de la ESO será la media aritmética de las calificaciones obtenidas en cada una de las materias cursadas en la etapa, expresada en una escala de 1 a 10.
- Los alumnos que obtengan un título de Formación Profesional Básica podrán tener el título de la ESO sin hacer reválida.
- La prueba final de Bachillerato solo será obligatoria para los estudiantes que quieran acceder a la universidad. Los alumnos solo se examinarán de asignaturas troncales de 2º de Bachillerato.

**Asignaturas de libre configuración autonómica:**

Los alumnos deben cursar el área Lengua Cooficial y Literatura en el bloque de asignaturas de libre configuración autonómica en aquellas Comunidades Autónomas que posean dicha lengua cooficial. También podrán cursar algún área más de la oferta que establezca cada administración educativa.

**Repetición:** Aquellos alumnos que no estén en condiciones de promocionar al cuarto curso, podrán incorporarse excepcionalmente a un programa de mejora del aprendizaje y el rendimiento para repetir tercer curso.

**Evaluación:** Al finalizar el cuarto curso, los alumnos realizarán una evaluación individualizada por la opción de enseñanzas académicas o por la de enseñanzas aplicadas.

**Bachillerato**

Podrán acceder a los estudios de Bachillerato los alumnos que estén en posesión del título de Graduado en ESO y hayan superado la evaluación final de este nivel por la opción de enseñanzas académicas.

**Duración:** 2 cursos.

**Carácter:** Voluntario.

**Modalidades:** Ciencias, Humanidades y Ciencias Sociales, Artes.

**Materias troncales en la Modalidad**

**Ciencias:** Historia de España, Filosofía, Lengua y Literatura, Matemáticas, Primera Lengua Extranjera, Biología, Geología, Dibujo Técnico, Física y Química.

**Materias troncales en la Modalidad**

**Humanidades y Ciencias Sociales:** Historia de España, Filosofía, Lengua Castellana y Literatura, Primera Lengua Extranjera, Latín (solo itinerario de humanidades), Matemáticas aplicadas a las Ciencias Sociales (solo itinerario Ciencias Sociales), Economía, Griego, Historia del Mundo Contemporáneo, Literatura Universal, Economía de la Empresa, Geografía, Historia del Arte, Historia de la Filosofía.

**Materias troncales en la Modalidad de**

**Artes:** Filosofía, Fundamentos del Arte, Lengua Castellana y Literatura, Primera Lengua Extranjera, Cultura Audiovisual, Historia de España, Historia del Mundo Contemporáneo, Literatura Universal, Artes Escénicas, Diseño.

**Permanencia:** Se puede permanecer cursando Bachillerato en régimen ordinario durante cuatro años, consecutivos o no.

**Titulación:** Para el título de Bachiller es imprescindible tener aprobadas todas las materias de bachillerato en la modalidad que hayan elegido y superar una prueba de evaluación.

**Formación Profesional**

**Niveles:** Ciclos de Formación Profesional Básica, Ciclos Formativos de Grado Medio y Ciclos Formativos de Grado Superior.

**Duración:** Entre 1.300 y 2.000 horas (uno o dos años).

**Acceso a FP Básica:** Tener entre quince y diecisiete años. Haber cursado el primer ciclo de Educación Secundaria Obligatoria, excepcionalmente, haber cursado segundo de ESO. Servirá para obtener el título de la ESO y pasar a FP de grado medio.

**Acceso al Grado Medio:** Titulados en la ESO, Título Profesional Básico, Título de Bachiller, Título Universitario o haber superado la prueba de acceso a ciclos de Grado Medio.

**Acceso al Grado Superior:** Titulados en Bachillerato, Titulados universitarios, Titulados en Grado Medio que realicen un curso puente. Haber superado la prueba de acceso a ciclos formativos de grado superior o la prueba de acceso a la universidad para mayores de 25 años.

**Oferta de titulaciones:** La FP ofrece más de 140 títulos oficiales repartidos en 26 familias profesionales.

**Acceso a la universidad:** Solo pueden acceder a la universidad los alumnos de FP que hayan finalizado títulos de Grado Superior.



# REQUISITOS DE ADMISIÓN

En nuestro país las familias pueden elegir libremente entre tres tipos de centros: colegios públicos, colegios concertados y colegios privados. Solo debe tener en cuenta que cada uno de ellos cuenta con sus propios requisitos de admisión, tienen un proceso de reserva de plaza diferente y un calendario propio para la matriculación.

## CÓMO MATRICULARSE EN UN COLEGIO PRIVADO

Tienen libertad para establecer sus propias normas de admisión, por lo que si desea obtener información más detallada lo mejor es ponerse en contacto con la secretaría de ese centro. En la información de los colegios seleccionados que ofrecemos en este libro puede ver más en detalle la dirección, teléfono y mail de contacto de cada centro y sus requisitos específicos de acceso. En general, todos **suelen pedir una entrevista con los padres, pruebas de nivel para los alumnos y una valoración de su expediente académico.**

Los centros que imparten sus enseñanzas en un idioma distinto al castellano, como puede ser inglés, alemán, francés, italiano o portugués, también suelen exigir que el alumno acredite un buen nivel en ese idioma.

Otros aspectos que se suelen tener en cuenta son que el estudiante tenga otros hermanos en el colegio o que sus padres sean antiguos alumnos de ese centro.

También **la documentación a aportar suele ser diferente en cada caso.** Por ejemplo, pueden pedir un certificado de notas del estudiante o bien alguna carta de recomendación y, por lo general, exigen pagar una cuota de preinscripción en el momento de solicitar la plaza.

Hay que tener en cuenta que, en muchas ocasiones, el número de solicitudes para acceder a estos centros supera las plazas disponibles, por ello los padres suelen hacer la preinscripción para sus hijos con mucho tiempo.

En los colegios privados los padres tiene que pagar en todos los niveles de

enseñanza. La mayoría de ellos, además de impartir los estudios exigidos por el Ministerio de Educación, Cultura y Deporte ofrecen otras enseñanzas complementarias, **potencian un amplio número de actividades** deportivas, sociales y culturales, y fomentan el aprendizaje de otros idiomas, incluyéndolos

en sus enseñanzas, organizando cursos de verano e intercambios con centros de otros países.

También suelen contar con amplias instalaciones, sobre todo en el ámbito deportivo, y un buen número de actividades extraescolares que ponen a disposición de sus alumnos.





### CÓMO MATRICULARSE EN UN COLEGIO CONCERTADO

Los colegios concertados son centros privados que disfrutan de subvenciones públicas, por lo que el coste de las matrículas es más asequible. Por lo general, **solo están subvencionados los niveles obligatorios (segundo ciclo de Educación Infantil, Educación Primaria y ESO).**

En los niveles que están concertados, los padres solo tienen que encargarse de financiar los gastos generados por los servicios que ofrece el centro, tales como transporte escolar, comedor, clases de refuerzo y cualquier otro tipo de actividades extraescolares.

A cambio de esta subvención, los centros concertados están obligados a seguir algunas de las normas del Ministerio de Educación, Cultura y Deporte, como los **criterios de admisión de alumnos o los plazos de matrícula**, que se marcan en cada comunidad autónoma. Por ello, tanto los requisitos como los trámites a seguir para acceder a un centro concertado son los mismos que para los centros de enseñanza pública.

**En los niveles concertados los padres solo tienen que encargarse de financiar los gastos generados por los servicios que ofrece el centro como el transporte escolar, el comedor o las extraescolares**

Lo más habitual es presentar en el centro elegido una instancia para solicitar la reserva de plaza. Si el centro no dispone de plazas suficientes para atender todas las solicitudes de ingreso, **la elección de los alumnos se realiza tomando como referencia los llamados Criterios de Admisión** (renta familiar, hermanos matriculados en el centro, familia numerosa, proximidad al centro de trabajo de alguno de los padres o tutores legales, discapacidad del alumno o de alguno de sus padres o hermanos, traslado forzoso de la familia...).

Cada criterio suma un determinado número de puntos a la solicitud, y las

familias que tienen más puntos son las primeras en obtener plaza.

**Cada Comunidad puede establecer sus propios criterios y asignarles unos puntos en concreto.** Este baremo varía cada año, por lo que lo mejor es informarse en los servicios educativos de su comunidad. En el destacado “Portales de educación por CCAA” que incluimos en este capítulo puede consultar las direcciones web de estos servicios.

### CÓMO MATRICULARSE EN UN COLEGIO PÚBLICO

Todos los colegios públicos deben impartir las enseñanzas obligatorias: Educación Primaria (a partir de 6 años) y Educación Secundaria Obligatoria. Algunos de ellos ofrecen, además, Educación Infantil para niños a partir de los 3 años de edad.

En los institutos públicos se imparten Educación Secundaria Obligatoria (ESO), Bachillerato y también Formación Profesional.

**El plazo de presentación de solicitudes para la admisión en centros públicos varía en cada Comunidad Autónoma** aunque, por lo



**Las comunidades autónomas tienen potestad para poder fijar sus propios criterios de admisión y los puntos que asignarán a los alumnos por cumplirlos**

### **Cada comunidad autónoma establece las pautas que deben seguir los padres para la inscripción de los estudiantes en los diferentes niveles educativos**

general, suele situarse entre los meses de marzo y abril. La matriculación se realiza entre los meses de mayo y junio, e incluso julio en algunas comunidades.

Cada comunidad autónoma establece las pautas que deben seguir los padres para la inscripción de los estudiantes en los diferentes niveles educativos, así como los documentos a aportar. Pero, por lo general, se deben presentar en el centro donde deseen escolarizar a sus hijos los siguientes documentos:

- Solicitud de admisión
- Documento que acredite la edad del niño

- Fotocopia compulsada del certificado de reserva de plaza

También **conviene acompañar la solicitud con otros documentos** que resulten útiles para conseguir una mayor puntuación, en el caso de que no haya plazas suficientes:

- Certificado de empadronamiento
- Copia de la hoja de liquidación del Impuesto sobre la Renta
- Copia del contrato laboral (acredita la proximidad del centro al lugar de trabajo)
- Documento que acredite la existencia de hermanos matriculados en el centro
- Documento de pertenencia a familia numerosa
- Certificados de discapacidad, alergias, enfermedad, etc.

Todas las comunidades autónomas tienen potestad para fijar sus propios criterios de admisión y los puntos que asignarán a los alumnos por cumplirlos. Estos puntos pueden variar en cada nuevo curso escolar.

Habitualmente, **se suele presentar una única instancia** en la que se hace constar, por orden de preferencia, todos los centros en los que se solicita plaza.

**Los alumnos que se incorporan por primera vez** al sistema educativo, que vienen de otras comunidades o que no han obtenido plaza pueden pedir ampliación de la lista de centros solicitados, incluyendo en su petición únicamente aquellos centros que tengan vacantes para el nivel solicitado.

Cuando un alumno ha sido admitido en un centro público o concertado, la ley garantiza su permanencia en el mismo hasta que finalice todos los niveles de enseñanza obligatoria.

**Los alumnos que proceden de otros países,** deben presentar estos documentos:

- El certificado de nacimiento o pasaporte (original y fotocopia) del niño, con una traducción oficial al español (si es necesario) y los pasaportes de los padres (original y fotocopia).

## PORTALES DE EDUCACIÓN POR CCAA



### **Andalucía**

[www.juntadeandalucia.es/educacion/](http://www.juntadeandalucia.es/educacion/)

### **Aragón**

[www.educaragon.org](http://www.educaragon.org)

### **Asturias**

[www.educastur.es](http://www.educastur.es)

### **Baleares**

<http://weib.caib.es>

### **Canarias**

[www.gobiernodecanarias.org/educacion/](http://www.gobiernodecanarias.org/educacion/)

### **Cantabria**

[www.educantabria.es](http://www.educantabria.es)

### **Castilla-La Mancha**

[www.educa.jccm.es](http://www.educa.jccm.es)

### **Castilla y León**

[www.educa.jcyl.es](http://www.educa.jcyl.es)

### **Cataluña**

[www.xtec.cat](http://www.xtec.cat)

### **Extremadura**

<http://escolarizacion.educarex.es/>

### **Galicia**

[www.edu.xunta.es/portal](http://www.edu.xunta.es/portal)

### **La Rioja**

[www.educarioja.org](http://www.educarioja.org)

### **Madrid**

[www.madrid.org](http://www.madrid.org)

### **Murcia**

[www.educarm.es](http://www.educarm.es)

### **Navarra**

[www.educacion.navarra.es](http://www.educacion.navarra.es)

### **País Vasco**

[www.hezkuntza.ejgv.euskadi.net](http://www.hezkuntza.ejgv.euskadi.net)

### **Valencia**

[www.ceice.gva.es/web/admision-alumnado](http://www.ceice.gva.es/web/admision-alumnado)

### **Ceuta**

[www.mecd.gob.es/educacion-mecd/gl/ba/ceuta-melilla/ceuta.html](http://www.mecd.gob.es/educacion-mecd/gl/ba/ceuta-melilla/ceuta.html)

### **Melilla**

[www.mecd.gob.es/educacion-mecd/ba/ceuta-melilla/melilla.html](http://www.mecd.gob.es/educacion-mecd/ba/ceuta-melilla/melilla.html)



### Los centros públicos y concertados deben reservar una parte de las plazas que ofertan para niños con necesidades especiales

- Una prueba de la vacunación
  - Una prueba de residencia en el municipio (empadronamiento)
  - La prueba de convalidación
  - Dos fotografías de tamaño pasaporte (para la tarjeta de identidad del estudiante y la documentación escolar)
- Dependiendo del centro a veces solicitan una entrevista y en algunos casos un examen de conocimientos.

#### CÓMO Y DÓNDE RECLAMAR

Una vez asignadas las plazas, la lista de admitidos se expone en los tablones de anuncios del colegio y en los portales educativos de cada comunidad autónoma. Si no está de acuerdo con el centro asignado **hay un plazo para reclamar** ante los consejos escolares o comisiones de escolarización de los centros.

Las reclamaciones que no se resuelven se remiten a la Delegación Provincial de la Consejería competente en materia de educación. Este organismo debe notificar a las personas interesadas, en un plazo máximo de tres meses, su resolución. En todo caso, siempre debe quedar garantizada la adecuada escolarización del alumno o alumna.

#### NIÑOS CON NECESIDADES ESPECIALES

Hasta el final del período de preinscripción y matrícula, las Administraciones educativas **deben reservar una parte de las plazas que ofertan** los centros públicos y concertados para niños con necesidades especiales.

También pueden autorizar un incremento de hasta un diez por ciento del número máximo de alumnos por aula en los centros públicos y privados concertados de una misma área de escolarización, bien para atender necesidades inmediatas de escolarización del alumnado de incorporación tardía o por necesidades motivadas por traslado de la familia en período de escolarización extraordinaria debido a la movilidad forzosa de cualquiera de los padres, madres o tutores legales.

### PREGUNTAS FRECUENTES

#### ¿Cuándo se puede solicitar plaza?

Los centros privados suelen mantener abierto durante todo el año el plazo de admisión, mientras que los colegios públicos y concertados están sujetos a las fechas que establece cada año su Comunidad Autónoma.

#### ¿Qué requisitos se piden?

Los centros privados suelen realizar una entrevista y una prueba a los alumnos, también valoran su expediente académico. Las comunidades autónomas fijan los requisitos para acceder a los colegios concertados y públicos, la asignación de plazas se realiza tomando como referencia un baremo de puntos basado en diferentes criterios.

#### ¿Cuántas solicitudes se pueden presentar?

En los colegios privados no hay límite, puede presentar instancias en todos los que sean de su interés. En el caso de colegios públicos o concertados se entrega una única solicitud en el colegio elegido, donde hay que hacer constar, por orden de preferencia, todos los centros en los que se solicita plaza.

# CONSEJOS PARA ESCOGER UN BUEN COLEGIO

¿En qué tipo de valores quiero educar a mi hijo? ¿Qué metodología me gustaría que siguiese? ¿Qué servicios básicos debería tener el centro ideal? Para poder dar respuesta a todas estas preguntas es fundamental informarse bien sobre lo que debe ofrecer un colegio y comparar todas las opciones antes de tomar una decisión.

## DÓNDE INFORMARSE

Si no sabe cómo o por dónde empezar a buscar un buen colegio para sus hijos, en las páginas centrales de este libro analizamos la formación y características que ofrecen colegios privados y concertados de calidad en cada provincia española.

Puede utilizar esta información como punto de partida para hacer una pequeña lista inicial con los centros que más le interesen. Después, le aconsejamos que contacte directamente con los centros elegidos, y acuda en persona a ellos para conocer de primera mano todos los detalles.

Si necesita más referencias u otros puntos de vista, también es conveniente que contacte con padres de alumnos que cursen sus estudios en ese colegio, bien a través de amigos y conocidos o dirigiéndose a la asociación de padres de alumnos.

**Algunos colegios organizan jornadas de puertas abiertas** para mostrar qué tipo de educación y servicios ofrecen. Gracias

a estas jornadas, los padres pueden ver por sí mismos las instalaciones, ponerse en contacto con profesores, padres y alumnos del centro, y solucionar cualquier duda hablando directamente bien con el director, con el responsable de admisiones o con el secretario general del centro.

**Tras visitar el centro, merece la pena que se haga estas preguntas antes de tomar una decisión:**

- ¿Le ha gustado el trato que ha recibido en el colegio?
- ¿Han intentado resolver todas sus dudas?
- ¿Los alumnos que estaban allí parecían contentos?
- ¿Se encontraban en buen estado las instalaciones?
- ¿Había un buen ambiente entre profesores y alumnos?

A lo largo de este capítulo desarrollamos algunos de los aspectos más importantes que debería tener en cuenta antes de seleccionar un centro, como el proyecto educativo, confesionalidad, calidad de

la formación, perfil de los estudiantes, proceso de admisión, orientación, instalaciones y servicios.

## RELIGIOSO O LAICO

El ideario es la base sobre la que el colegio desarrolla su filosofía docente y sus objetivos académicos. Al conocerla, los padres sabrán, por ejemplo, el papel que juega la religión en el plan de estudios o qué clase de formación ética y moral va a recibir el alumno.

**Es muy importante que los valores del colegio estén en la misma línea que los de la familia** y los del entorno en los que se mueve habitualmente el niño para que tenga una buena adaptación.

Los colegios religiosos suelen prestar una atención especial al comportamiento de los alumnos y a su disciplina y, por lo general, una parte del profesorado suele pertenecer al clero. Algunos gozan de gran prestigio y tradición. Actualmente la mayoría de los colegios de adscripción religiosa son concertados.

## SERVICIOS ESENCIALES



### Comedor

Es conveniente conocer si el colegio ofrece servicio de comedor, si cuenta con cocina propia o catering, si los alumnos pueden elegir entre varios menús o bien si tienen menús vegetarianos o bajos en calorías. En el caso de que el niño tenga problemas de salud o alergias, también será importante saber si ofrecen menús especiales.

### Transporte

¿Cómo se puede llegar al colegio? Este dato permite averiguar si es posible acceder al centro en transporte público o si dispone de transporte escolar propio. En el caso de tenerlo, hay que preguntar por las rutas para saber si se ajustan a las necesidades familiares.

### Asistencia sanitaria

Es muy importante conocer de antemano si el colegio dispone de un médico permanente y de servicio de enfermería, si realiza algún tipo de curas de emergencia o si, por el contrario, cualquier pequeña urgencia sanitaria debe realizarse fuera del centro. También si mantiene concertos con alguna clínica.

### Horarios ampliados

Sobre todo para aquellos padres con jornadas laborales intensas es fundamental saber si el colegio dispone de servicios que pueden ayudarles a conciliar, si les dan la posibilidad de entrar más temprano y desayunar en el colegio o tener horario ampliado por las tardes.



### PROYECTO EDUCATIVO

Conocer cuál es el planteamiento educativo es fundamental antes de tomar una decisión, porque **detrás del ideario del centro se encuentran sus métodos educativos** y lo que espera conseguir de sus alumnos a lo largo del proceso formativo. La mayoría de los padres buscan colegios donde se potencie la formación integral y el desarrollo personal del alumno. En el siguiente capítulo profundizamos más en la **metodología y nuevas fórmulas de enseñanza** que están poniendo en marcha los centros educativos.

Para muchas familias también es importante que el niño inicie sus estudios en un colegio que tenga todos los niveles académicos (Educación Infantil, Primaria, ESO y Bachillerato). La idea es que su entorno educativo sea el mismo a lo largo de toda su trayectoria escolar.

En general, **se considera que la educación no debe limitarse a las enseñanzas académicas**, sino que además tiene que incidir en otros valores como la ética, la moral, el comportamiento, la cultura o el respeto a la familia y a la convivencia.

Un aspecto interesante, que no siempre se tiene en consideración, es la relación del colegio con universidades o centros de

formación superior. Este tipo de convenios puede significar que el ideario del centro tiene su prolongación en una universidad y que los estudiantes de ese colegio tienen prioridad en el acceso.

### PERFIL DE LOS ESTUDIANTES

El colegio es el lugar donde los niños van a pasar toda su infancia, donde harán sus primeros amigos y desarrollarán sus capacidades. Por eso, es muy importante conocer de antemano en qué tipo de ambiente crecerán.

El número total de estudiantes en el colegio, los niños que hay por curso y por clase son datos que conviene tener en cuenta para tener una idea global del tamaño del centro.

Para saber si el niño va a estar bien atendido, también es interesante conocer la proporción de profesores y alumnos que hay en el centro, así como el sistema de suplencias, y cómo se cubren las bajas del profesorado sin que las clases se vean afectadas.

**La relación entre profesores y estudiantes suele ser más directa en aulas con pocos alumnos.** Además, de esta manera, los profesores pueden realizar una mejor evaluación continua y detectar posibles

**El colegio es el lugar donde los niños van a pasar toda su infancia. Por eso, es muy importante conocer de antemano en qué tipo de ambiente crecerán**

problemas de adaptación. Por eso, es importante saber cuántos estudiantes habrá por grupo. Oficialmente, el número máximo de alumnos por aula es de 25 en Educación Primaria (alumnos de 6 a 12 años) y 30 en Educación Secundaria Obligatoria (alumnos de 12 a 16 años).

En los centros de Educación Infantil solo se admiten ocho alumnos si son menores de un año, 13 de uno a dos años y 20 de dos a tres años. En este caso, los centros están obligados a disponer de cuarto de baño adaptado, patio de juegos y mobiliario que no resulte peligroso. Las aulas destinadas a niños menores de dos años también deben tener áreas diferenciadas para su descanso e higiene.

### CALIDAD DE LA FORMACIÓN

Conocer las notas que han obtenido los alumnos en los últimos años puede



Conocer las notas que han obtenido los alumnos en los últimos años puede servir de referencia para valorar el nivel educativo de un centro. Indican el nivel de preparación que se puede alcanzar y la calidad de su profesorado

servir como referencia para valorar el nivel educativo de un centro. Los resultados académicos muestran el nivel de preparación que se puede alcanzar, la calidad de los profesores y su nivel de exigencia.

**Dos áreas fundamentales, muy valoradas por los padres y por la sociedad en general, son los idiomas y las nuevas tecnologías.** Por ello, es esencial que el colegio tenga organizado un buen sistema de aprendizaje de idiomas, y que también de importancia a la tecnología desde los primeros años de escolarización.

Los centros privados y concertados suelen conceder una importancia especial a la enseñanza de idiomas. Lo ideal es que el centro imparta enseñanza bilingüe e informarse de cuántas horas dedican al estudio en cada lengua.

Los mejores centros también suelen poner a disposición de sus alumnos aulas informáticas, pizarras digitales, tablets, portátiles... con los que los niños pueden dar sus primeros pasos en las nuevas tecnologías.

Por otro lado, **cada vez es más frecuente que se impartan clases de programación y robótica** como complemento de formación o dentro de las asignaturas extraescolares.

Antes de seleccionar un centro concreto, **puede ser interesante preguntar si ofrecen formación personalizada para niños superdotados y alumnos con dificultades** en ciertas materias, porque cualquier alumno puede tener una mala etapa. De igual modo, cualquier niño puede ser superdotado en una o en varias áreas y, si no se le ofrece una enseñanza adecuada, desaprovechará esa capacidad y esas aptitudes.

### ACTIVIDADES EXTRAESCOLARES

Otro punto clave que hay que conocer es el tipo de actividades extraescolares que ofrece el centro, si todos los alumnos tienen acceso a ellas, si son obligatorias o voluntarias y el carácter que tienen (culturales, musicales, de idiomas, deportes...), así como las actividades que suelen programarse fuera del calendario escolar.

En principio, cada centro tiene **plena libertad para organizar sus actividades y fijar sus horarios y precios.**

Muchos centros privados ofrecen a sus alumnos actividades que pueden realizar durante las vacaciones de verano, como clases de refuerzo en determinadas materias, campamentos, programas de intercambio con centros de otros países, de preparación para exámenes oficiales de idiomas...

### COMUNICACIÓN ENTRE LAS FAMILIAS Y EL CENTRO

Conocer la titulación y experiencia de los profesionales que educarán y cuidarán de los niños es fundamental. Así como la disponibilidad que suelen tener para concertar entrevistas o reunirse con los padres.

La mayoría de los centros cuentan con varios canales (web propia, grupos de whatsapp, sms, redes sociales...) **para mantener a los padres continuamente informados tanto de la trayectoria de sus hijos como de las actividades que se realizan en el centro**, y otros aspectos como los menús de comedor, rutas de transporte, fiestas, excursiones, acciones de voluntariado, reuniones, etc.

Para obtener más información sobre este tema también puede dirigirse a la

Asociación de Padres que tenga el centro. Estas asociaciones se organizan alrededor de los padres de alumnos, y tienen la finalidad de estrechar las relaciones entre los padres y el colegio.

### INSTALACIONES DOCENTES Y DEPORTIVAS

El estado de seguridad y la limpieza de edificios, aulas, aseos, laboratorios, patios de recreo y gimnasios dice mucho de un centro.

También es interesante informarse de los **sistemas de seguridad y planes de emergencia** que ofrecen a los alumnos.

Conocer cuál es el número de laboratorios (de física, química, ciencias naturales, etc.) que el centro pone a disposición de los estudiantes, así como las aulas de idiomas, aulas de informática, bibliotecas, salas de conferencias o auditorios es un dato a tener en cuenta, porque estas instalaciones potencian las posibilidades de formación de los alumnos.

El desarrollo físico a través del ejercicio y el deporte es muy importante para los niños, por lo que **es necesario verificar si el centro dispone de instalaciones deportivas adecuadas.**

En general, la mayoría de las instituciones educativas privadas ofrecen una amplia variedad de actividades deportivas e instalaciones para realizarlas: piscinas, polideportivos, gimnasios, pistas al aire libre...

Por otro lado, y aunque no se plantee dejar a su hijo en régimen de internado, puede que se vea forzado a ausentarse temporalmente.

En ese caso, puede ser interesante que el centro cuente con algún tipo de residencia u otra fórmula para alojar a sus alumnos.

### ORIENTACIÓN ACADÉMICA Y PROFESIONAL

Todos los centros escolares deben ofrecer a sus alumnos un servicio de orientación educativa impartido por profesionales especializados. Su objetivo es analizar los posibles problemas académicos del alumno, estudiar las causas y aportar soluciones.

Un buen servicio de orientación escolar debe incluir información en grupos y, posteriormente, individualizada, a través de test de personalidad, actitud, aptitud y vocacionales, así como dinámicas de grupo y entrevistas personales.

Es habitual que los gabinetes psicopedagógicos ofrezcan **orientación pedagógica y orientación profesional**.

La orientación pedagógica suele llevarse a cabo a través de sesiones informativas o entrevistas personales con los alumnos.

Sus principales objetivos son:

- Orientar a los estudiantes en momentos decisivos, como un cambio de centro, el paso de la educación primaria a la secundaria o la inserción en el mercado laboral.
- Desarrollar las capacidades y habilidades del estudiante.
- Ayudarles a superar los problemas personales que puedan bloquear su desarrollo académico y profesional.
- Asesorar a los padres sobre las medidas que deben tomar cuando sus hijos tienen dificultades de aprendizaje.
- Mejorar los hábitos de estudio de los alumnos.

Por su parte, la orientación profesional pretende:

- Guiar al alumno para que averigüe cuáles son sus intereses y aptitudes, y la profesión que le gustaría desempeñar.
- Indicar al alumno qué camino debe seguir para dirigir su propia vocación.
- Fomentar la cooperación del centro con otras instituciones con el fin de preparar a los alumnos para la vida profesional.
- Mostrar al alumno las posibilidades que le ofrece el mercado de trabajo.

### TUTORÍAS

El tutor es el profesor que orienta, dirige, apoya y sirve de unión entre el alumno y el colegio, y también la persona a la que los padres pueden acudir cuando tenga una dificultad.

### DIEZ CLAVES PARA ELEGIR COLEGIO

**1. Proyecto educativo.** Detrás del ideario del centro se encuentran sus métodos educativos y los que esperan conseguir de sus alumnos a lo largo del proceso formativo.

**2. Confesionalidad.** Permite saber, por ejemplo, el papel que tendrá la religión en el plan de estudios o qué clase de formación ética y moral va a recibir el alumno. Los colegios religiosos suelen prestar una atención especial al comportamiento de los alumnos y a su disciplina. Los colegios privados laicos mantienen unas normas propias que también es importante conocer.

**3. Formación.** ¿En cuántos idiomas imparte formación el centro? ¿Qué importancia le da a la tecnología? ¿Utilizan los niños tablets, portátiles, pizarras digitales...? ¿Hay una buena oferta deportiva? ¿Qué notas han obtenido en Selectividad? Todos estos detalles pueden servir como referencia para valorar el nivel educativo de un centro.

**4. Perfil de los alumnos.** Saber cuántos niños hay por clase o si son alumnos de varias nacionalidades puede dar una idea del carácter internacional del centro y de la relación que tendrán con los profesores.

**5. Servicios esenciales.** Los más demandados por las familias son los de comedor, transporte y asistencia sanitaria. Tres servicios indispensables que cualquier centro de calidad debe ofrecer.

**6. Instalaciones.** Laboratorios, bibliotecas, aulas de idiomas, aulas de informática, salas de conferencias, gimnasio, pistas polideportivas, piscina, disponer de este tipo de instalaciones potencia las posibilidades de recibir una formación más amplia y variada.

**7. Admisión y precio.** Por lo general, se suele pedir una entrevista con los padres, el expediente académico del niño y algunas pruebas de nivel de conocimientos e idiomas. Para hacerse una idea el precio final hay que tener en cuenta además de la matrícula todos los posibles gastos extras como servicios de comedor y transporte, libros, clases extraescolares..., etc. Algunos centros privados ofrecen becas a sus alumnos.

**8. Actividades extraescolares.** Cada centro tiene plena libertad para organizar sus actividades y fijar sus horarios y precios. Los colegios de nivel ofrecen una amplia variedad de actividades culturales, musicales, de idiomas, deportes, así como clases de refuerzo o programas de intercambio en verano.

**9. Servicios de orientación.** Todos los centros deben ofrecer a sus alumnos un servicio de orientación. La orientación pedagógica sirve para desarrollar las capacidades del estudiante y ayudarle a superar cualquier dificultad. Mientras que la orientación profesional intenta mostrar al alumno sus posibilidades laborales y motivarle a descubrir cuál es su vocación.

**10. Tutorías.** El tutor sirve de unión entre el alumno y el colegio. Vigila el progreso académico de los niños, es el encargado de detectar cualquier problema de adaptación o aprendizaje y de mantener informados a los padres de su evolución.

Cada grupo de alumnos debe contar con un tutor, encargado de conocer sus aptitudes e intereses, vigilar su progreso académico y detectar posibles problemas de adaptación o de aprendizaje. El tutor también es el **encargado de informar a los padres** sobre los procesos de evaluación y recuperación que existen en el centro.

Asimismo, dependiendo del tipo de problema que tenga el estudiante (personal, administrativo o académico), el tutor se encargará de guiarle a otra instancia del colegio cuando él no tenga capacidad para resolverlo.

Lógicamente, cuanto más tiempo se tenga al mismo tutor, más conocimiento tendrá del alumno, más sabrá de sus inquietudes, de su personalidad, de su capacidad o de sus problemas.

**Los padres pueden contactar con el tutor en cualquier momento** para saber cómo se desenvuelven sus hijos, tanto a nivel académico como personal, o para saber si no ha acudido a clase.

Algunos centros incluso permiten a los padres visitar el colegio y ver el funcionamiento cotidiano de las clases y de las instalaciones.



# NUEVAS FORMAS DE APRENDER

**Estimulación temprana, aprendizaje colaborativo, Inteligencia emocional, mindfulness, flipped classroom, realidad aumentada, gamificación.... En los últimos años se han diversificado mucho los métodos de aprendizaje que se utilizan dentro de las escuelas. Conocer cómo son estas nuevas técnicas y qué resultados persiguen también puede servirnos para elegir qué tipo de educación queremos para nuestros hijos.**

El mundo educativo está experimentando una auténtica revolución, y los antiguos sistemas de enseñanza ya no son suficientes para formar a las nuevas generaciones. Se necesitan **nuevas herramientas para apoyar y motivar el trabajo educativo** que realizan los profesores dentro del aula. Estas son algunas de las metodologías y nuevas formas de aprender que están poniendo en marcha los centros.

## ESTIMULACIÓN TEMPRANA

Los programas de estimulación temprana se desarrollan en Preescolar y Educación

Infantil. El objetivo que persiguen es proporcionar a los niños un **mejor desarrollo físico, intelectual y social**. Incluyen un conjunto de medios, técnicas y actividades que pueden ser aplicadas desde el nacimiento hasta los 6 o 7 años.

Las **técnicas de estimulación temprana** se basan en el conocimiento de las leyes que rigen el crecimiento cerebral durante esos años, con el fin de aplicar las más adecuadas en cada momento. Se enfocan en cuatro áreas: área cognitiva, motriz, lenguaje y socioemocional.

**Área cognitiva:** Para desarrollar esta área el niño necesita interactuar con el mundo

que lo rodea, así puede desarrollar sus niveles de pensamiento, su capacidad de razonar, poner atención, seguir instrucciones y reaccionar de forma rápida ante diversas situaciones.

**Área Motriz:** Esta área está relacionada con la habilidad para moverse y desplazarse, lo que permiten al niño tomar contacto con el mundo.

**Área de lenguaje:** Está referida a las habilidades que le permitirán al niño comunicarse con su entorno y abarca tres aspectos: La capacidad comprensiva, expresiva y gestual.

**Área Socio-emocional:** Esta área incluye





las experiencias afectivas y la socialización del niño, lo que le hace sentirse querido y seguro, capaz de relacionarse con otros de acuerdo a normas comunes.

### APRENDIZAJE COLABORATIVO

Se basa en la realización de actividades en equipo dentro del aula. Los alumnos se organizan en pequeños equipos e intercambian información y trabajan juntos en una tarea. La actividad no finaliza hasta que todos sus miembros la han entendido y terminado, aprendiendo a través de la colaboración con sus compañeros.

No se trata sólo de una forma de aprender a trabajar de manera ordenada en un grupo, ésta forma de enseñanza también **permite promover entre los alumnos el desarrollo de habilidades, actitudes y valores**, por ejemplo, la capacidad de análisis y síntesis, habilidades de comunicación, disposición a escuchar, tolerancia, respeto y orden, entre otras.

Para facilitar el trabajo cooperativo en un entorno más tecnológico, algunos colegios ofrecen la posibilidad de utilizar una tablet u ordenador por grupo de clase.

### INTELIGENCIA EMOCIONAL

La inteligencia emocional tiene cada día una mayor importancia en los colegios. El principal objetivo de esta forma de enseñanza es el **control de las emociones y sentimientos**.

## A través de la inteligencia emocional se fomenta el pensamiento crítico, se ayuda a los alumnos a analizar de forma racional sus expectativas, miedos y sentimientos, también a aceptar y valorar las opiniones de los demás

Principios básicos como la autonomía, el autoconocimiento, la empatía, la capacidad de trabajo individual o en equipo forman parte de la educación que se imparte cada día en los centros que aplican esta metodología.

De una manera progresiva, los alumnos evolucionan hasta adquirir las herramientas que les permitirán en un futuro enfrentarse con éxito a los retos, tanto personales como profesionales que les plantea la vida.

A través de esta metodología se fomenta el pensamiento crítico, **se ayuda a los alumnos a analizar de forma racional sus expectativas, miedos y sentimientos**, a llegar a sus propias conclusiones y a expresarlas de manera correcta y respetuosa. También a aceptar y valorar las opiniones de los demás como principio de negociación y a aplicar en su día a día competencias como la empatía, la asertividad, el liderazgo o el respeto.

### INTELIGENCIAS MÚLTIPLES

La teoría de las inteligencias múltiples fue ideada por el psicólogo estadounidense Howard Gardner, profesor en la Universidad de Harvard. Gardner cree que la vida humana requiere del desarrollo de varios tipos de inteligencia.

Por eso, cuando por ejemplo cuando a una persona se le dan muy bien las matemáticas pero es incapaz de redactar un texto sin faltas de ortografía, no es porque sea más o menos inteligente que otros, es porque ha desarrollado un tipo de inteligencia diferente.

Gardner ha definido hasta ocho tipos de inteligencia distintas:

**Inteligencia lingüística:** Es la capacidad para dominar el lenguaje. No solo hace referencia a la comunicación oral sino también a otras formas de comunicarse como la escritura, la gestualidad, etc.

**Inteligencia lógico-matemática:** Se vincula a **la capacidad para el razonamiento lógico y la resolución de problemas matemáticos**.

**Inteligencia espacial:** La habilidad para poder **observar el mundo y los objetos desde diferentes perspectivas** está relacionada con este tipo de inteligencia, en la que destacan los profesionales de las artes visuales (pintores, diseñadores, escultores...)

**Inteligencia musical:** Los más aventajados en esta clase de inteligencia son aquellos



**A través de la educación en valores se intenta potenciar una cultura y una forma de ser y comportarse basadas en el respeto a los demás, la inclusión y las ideas democráticas y solidarias**

capaces de tocar instrumentos, leer y componer piezas musicales con facilidad.

**Inteligencia corporal y cinestésica:** Se relacionada con las habilidades corporales y motrices que se requieren para manejar herramientas o para expresar ciertas emociones mediante el cuerpo.

**Inteligencia intrapersonal:** Es aquella inteligencia que nos faculta para comprender y controlar el ámbito interno de uno mismo.

**Inteligencia interpersonal:** Evalúa la capacidad para empatizar con las demás personas, para detectar y entender las circunstancias y problemas de los demás.

**Inteligencia naturalista:** Permite detectar, diferenciar y categorizar los aspectos vinculados a la naturaleza, como por ejemplo las especies animales y vegetales o fenómenos relacionados con el clima, la geografía o los fenómenos de la naturaleza.

### MINDFULNESS

Mindfulness es una técnica de concentración que **tiene como objetivo enseñar a focalizar la atención en el presente**. Algunos centros realizan sesiones en el aula, y entrenan a los alumnos en el control de la respiración, la atención a los sentidos (ver, escuchar, tocar) y a las sensaciones (cuerpo, postura, mente). Estos ejercicios **ayudan a los estudiantes a concentrarse en sus tareas**,

aumentando su rendimiento y motivación, favoreciendo el reconocimiento de las emociones, la empatía, la autocompasión, los talentos, la importancia de vivir el aquí y el ahora, la autoestima, la escucha activa, etc. Entre los beneficios que proporciona, destacan:

- La conciencia corporal (relajarse e interactuar con su cuerpo desde el respeto)
- La autogestión emocional (reconocimiento de emociones y elección de actuación en momentos críticos)
- La mejora de la interacción social (empatía, autocompasión)
- El aprendizaje de control de sus pensamientos, y con ello mejora de sus habilidades cognitivas
- El estudiante se convierte en el motor de su propia experiencia, evitando el estrés y logrando ser más feliz

### EDUCACIÓN EN VALORES

La educación en valores forma parte de los contenidos que, de manera transversal, **se trabajan en los centros desde el comienzo de infantil hasta el final de secundaria**. Se centra en extender el alcance de la educación de manera que no se limite a la enseñanza y el aprendizaje de materias, habilidades y temarios, planteándose metas relacionadas con el ámbito moral y el civismo, con el objetivo final de formar ciudadanos responsables.

A través de la educación en valores se intenta **potenciar una cultura y una forma de ser y comportarse basadas en el respeto a los demás**, la inclusión y las ideas democráticas y solidarias.

Los colegios suelen utilizar programas propios que complementan el currículum oficial, el objetivo es ofrecer una formación integral basada en el respeto a la pluralidad y la diversidad.

### FLIPPED CLASSROOM

El término *flipped classroom* o “aula al revés” se utiliza para definir una nueva metodología que **consiste en asignar a los alumnos para que realicen en su casa las tareas más individuales** (investigación, estudio de los contenidos teóricos...), reservando para el aula solo las actividades prácticas que requieren una mayor participación de todo el grupo.

Este modelo tiene su origen en las “Flip Lessons” desarrolladas por dos profesores norteamericanos, Johathan Bergman y Aron Sams. Para evitar que los alumnos que faltaban a clase se perdiesen los contenidos expuestos en el aula, estos profesores comenzaron a grabar las lecciones que daban a sus estudiantes y a subirlas a Internet.

Como sus lecturas y presentaciones tenían mucho éxito, empezaron enviar a sus alumnos también vídeos, podcasts y lecturas online para que se los estudiaran

en casa, y aprovecharan las clases para trabajar en el desarrollo de esas tareas.

**Esta nueva metodología permite que el tiempo en clase se pueda utilizar para profundizar en los contenidos y para resolver dudas** a través del aprendizaje colaborativo.

También permite que cada estudiante pueda aprender a su ritmo, revisar cuantas veces desee cada contenido y ampliar los aspectos que más le interesen.

Los principales beneficios de este modelo serían:

- Permite a los docentes dedicar más tiempo a la atención a la diversidad.
- Es una oportunidad para que el profesorado pueda compartir información y conocimiento entre sí, con el alumnado, las familias y la comunidad.
- Proporciona al alumnado la posibilidad de volver a acceder a los mejores contenidos generados o facilitados por sus profesores.
- Crea un ambiente de aprendizaje colaborativo en el aula.
- Involucra a las familias desde el inicio del proceso de aprendizaje.

### GAMIFICACIÓN

Se llama gamificación al empleo de estructuras y elementos propios de juegos en entornos no lúdicos con el fin de potenciar la motivación, la concentración, el esfuerzo, la fidelización y otros valores positivos comunes a todos los juegos.

La existencia de estas dinámicas no es algo nuevo, pero sí resulta novedosa su aplicación en el ámbito escolar, donde se está utilizando para **motivar a los estudiantes a que participen de manera dinámica y proactiva** en acciones que requieren un esfuerzo de voluntad.

La gamificación aplica los tres principios básicos en los que se basa cualquier tipo de juego: la mecánica del juego, las dinámicas y los componentes del juego.

Las mecánicas del juego (ganar puntos, subir de nivel, obtener premios, clasificaciones...) permiten involucrar al usuario de manera divertida en la actividad que tiene que realizar. Las dinámicas del juego establecen las motivaciones personales de cada individuo a la hora de jugar (recompensas, reconocimiento, logros, compañerismo...), y están relacionadas con los elementos que conforman el juego (puntos acumulados, insignias, medallas...).

## El empleo de elementos propios de los juegos (gamificación) se está utilizando para motivar a los estudiantes a que participen de manera dinámica y proactiva en el ámbito escolar

Esta estrategia de enseñanza-aprendizaje, utilizada como alternativa de apoyo en el aula, puede servir para:

- Estimular y hacer más atractiva la participación de los estudiantes.
- Simplificar las actividades difíciles.
- Motivar la participación constante.
- Crear una retroalimentación positiva a través de recompensas.
- Promover la perseverancia y el triunfo.
- Aumentar el compañerismo.
- Ayudar a construir una identidad propia.
- Transformar actividades aburridas en divertidas e interesantes.
- Fomentar la comunicación entre pares.
- Crear ambientes de confianza.





### REALIDAD AUMENTADA

Algunos centros utilizan proyectos de realidad aumentada para completar su formación, aunque es un recurso poco utilizado todavía en nuestro país.

Esta tecnología **permite combinar el mundo real con elementos del ámbito virtual**. Es decir, añade información virtual a la información física ya existente, por ejemplo, en un libro de texto con ayuda de un dispositivo (smartphone, tablet, videoconsola, netbook...). Este tipo de software permite acceder a la información de una forma diferente, modificando el modo de aprender y mejorando el conocimiento de la realidad. Para ello, utiliza lo que se conoce como “activadores de RA” como, por ejemplo, los códigos QR. La realidad aumentada permite a los alumnos visualizar objetos en 3D, conocer ubicaciones en mapas interactivos, crear escenarios, juegos virtuales... Es una tecnología todavía en desarrollo y es previsible que el futuro ofrezca muchas más funcionalidades.

### RECURSOS TECNOLÓGICOS

Los centros de excelencia suelen contar con **recursos tecnológicos variados que ponen al alcance de alumnos y docentes** que permiten su uso como

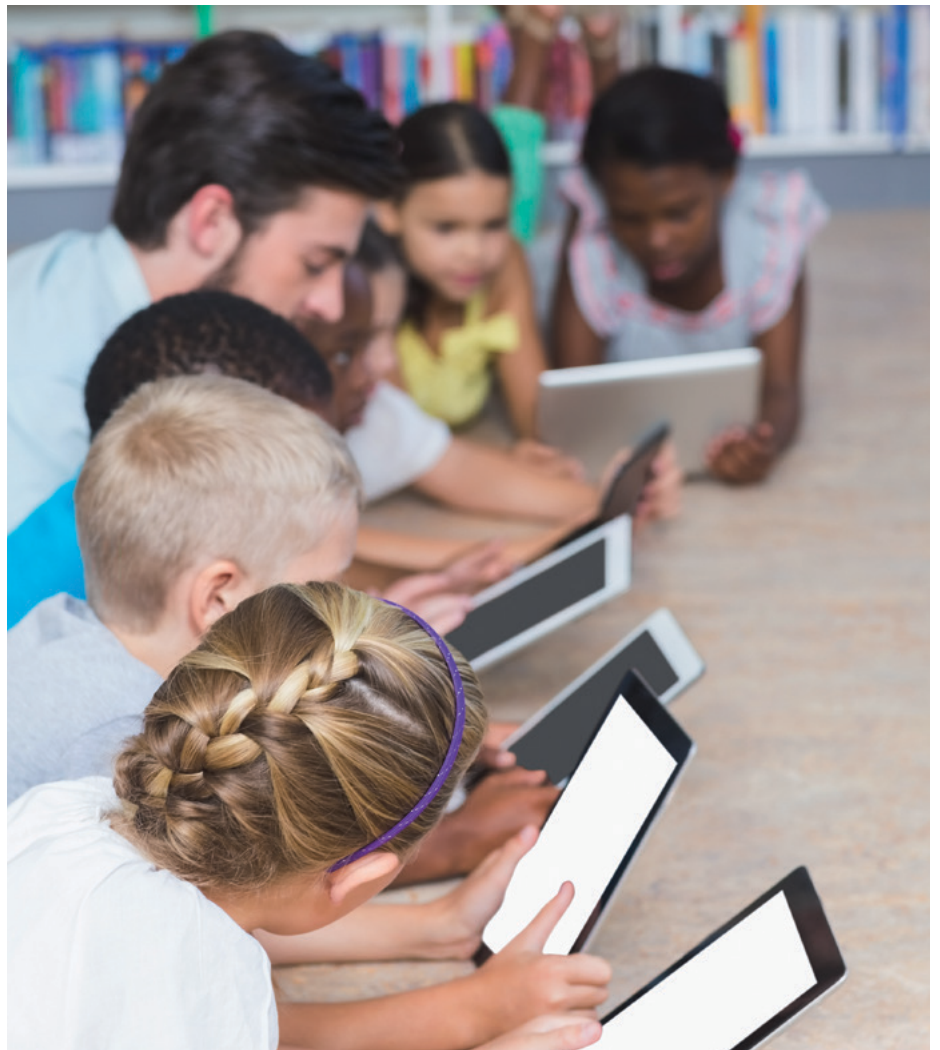

herramienta básica del día a día: pizarras digitales, televisores LED, aulas de nuevas tecnologías, talleres, laboratorios, salas con ordenadores conectados en red y con acceso a internet... Además de ofrecer distintos talleres y actividades extraescolares entre las que suelen figurar robótica, programación de videojuegos o impresión 3D.

**En primaria suelen utilizarse tablets, portátiles y ordenadores** de mesa para facilitar el trabajo cooperativo, mientras que en Secundaria y Bachillerato se suele optar por la metodología BYOD (Bring Your Own Device) que consisten en que cada alumno lleve al aula su propio dispositivo (portátil o tablet) y que lo utilice como la herramienta fundamental de trabajo para las exposiciones orales, las tareas colaborativas, el seguimiento de las aulas virtuales de el propio centro ha desarrollado en la plataforma moodle...

**Muchos centros han optado por utilizar únicamente libros digitales** en todos sus cursos, y los alumnos acceden a ellos a través de tablets. En otros casos se utilizan como material adicional a los libros.



La comunicación con las familias también ha cambiado. Gracias a Internet, conocen de primera mano y casi en tiempo real el rendimiento académico de sus hijos y las incidencias que ocurran en el centro

donde estudian. Estas plataformas también suelen utilizarse para hacer llegar a los alumnos ejercicios, apuntes y presentaciones que los profesores hacen en las clases.

## PADRES Y CENTROS CONECTADOS A TRAVÉS DE INTERNET



Muchos colegios cuentan con plataformas online de seguimiento educativo, desarrolladas por ellos mismos o por empresas externas, que permiten a los padres mantener un contacto directo y continuo, para acceder a la información académica de sus hijos y conocer cualquier incidencia que ocurra en horario escolar. Los datos más habituales que se pueden consultar son:

### NOTAS ACADÉMICAS



Por lo general, no solo se trata de conocer los resultados de los exámenes, también ayudan a detectar junto con el centro cualquier problema de rendimiento. En algunas plataformas los padres pueden acceder a todo el historial académico de sus hijos, para ver cómo ha sido su evolución en cada materia.

### TAREAS ESCOLARES, CALENDARIO, EXÁMENES...



Los centros también suelen colgar en su plataforma todos los datos que se relacionan con el curso: las tareas que tienen que hacer los alumnos, los trabajos que deben entregar, horario de clases, vacaciones, excursiones, eventos, fiestas...

### INCIDENCIAS



Desde las plataformas de seguimiento se puede gestionar con el colegio todos los avisos por faltas de asistencia, los justificantes, así como las faltas de conducta y problemas de comportamiento.

### TUTORÍAS



Es habitual también que se permita solicitar tutorías o anularlas a través de este sistema.

### SERVICIOS COMPLEMENTARIOS



También suele haber un apartado dedicado a los diferentes servicios contratados con el colegio, como el servicio de comedor (para conocer los menús), el servicio de transporte (para conocer incidencias, cambios de rutas, horarios, etc.) o las asignaturas extraescolares que se van programando a lo largo del curso.

### NOTICIAS DEL CENTRO



Asimismo, los centros utilizan sus plataformas online para informar a los padres sobre todas las actividades que se realizan en el colegio o asuntos que tengan que ver con la gestión del centro.

# QUÉ TIPOS DE BECAS PUEDE SOLICITAR

Según cifras del Ministerio de Educación, el año pasado más de 757.000 niños en edad escolar recibieron ayudas económicas para pagar sus estudios. Estas becas son concedidas, tanto el Gobierno Central como los diferentes Gobiernos Autonómicos, a familias que cumplen unos determinados requisitos. Todos los estudiantes que cursan enseñanzas oficiales pueden optar a becas, estudien en centros públicos o privados. Algunas entidades privadas también ofrecen becas para apoyar la realización de los estudios obligatorios.

## GASTOS POR NIVELES EDUCATIVOS

Saber qué servicios son gratuitos y cuáles no en cada nivel educativo es una información fundamental que los padres deben conocer, para hacerse una idea de los gastos que van a tener que afrontar.

También **hay que tener en cuenta que el precio final se puede ver incrementado por gastos extras**, como: servicios de comedor y transporte, material académico, libros o entrenadores deportivos, entre otros. Por eso, es importante averiguar qué coste aproximado pueden suponer estos servicios al mes o al año.

En ocasiones, los centros ofrecen ayudas económicas a sus alumnos: becas para estudiantes con altas capacidades, para aquellos que tienen cualidades deportivas excepcionales, para familias en dificultades, etc.

### Educación Infantil

Esta etapa educativa no es obligatoria, por lo que cada familia es libre de escolarizar o no a sus hijos hasta los seis años.

Si busca un centro para niños menores de seis años, debe saber que **las escuelas públicas ofrecen de forma gratuita el segundo ciclo de educación infantil (de tres a seis años)**.

También existen centros de Educación Infantil subvencionados dependientes de comunidades autónomas, ayuntamientos y entidades sin ánimo de lucro. En las guarderías y colegios privados el precio se sitúa en torno a los 300 euros al mes.

### Educación Primaria y Secundaria

Es gratuita en todos los colegios públicos y concertados, si bien **los centros suelen cobrar algunos servicios adicionales, tales como el transporte, el comedor o las actividades complementarias**.

En los colegios privados el coste de la enseñanza depende de los precios que establece cada centro aunque, por lo general, suele situarse en torno a los 450 euros al mes. Los colegios privados que imparten su formación en lengua extranjera son más costosos y la cuota mensual se sitúa alrededor de los 600 euros. A estas cifras hay que sumarle el coste por servicios como transporte o comedor.

### Bachillerato y FP

Se pueden estudiar de manera gratuita en institutos públicos. Aunque Madrid, Cataluña y Aragón han comenzado a cobrar una tasa a los alumnos que se matriculan de un Ciclo Superior de Formación Profesional. Esta matrícula ronda los 300 euros.

**En los colegios privados es necesario abonar cuotas mensuales**, que suelen ser superiores a las establecidas para Primaria y Secundaria. En los colegios privados que imparten sus enseñanzas en otro idioma, el coste medio mensual ronda los 700 euros.

### TIPOS DE BECAS

Los encargados de tramitar las becas oficiales son el Ministerio de Educación y las Consejerías de Educación de las

respectivas comunidades autónomas. **Algunos centros también convocan becas propias para sus alumnos.**

Como norma general, estas ayudas se destinan a la financiación de matrícula, cuotas mensuales, gasto de transporte o material escolar. Pero también se conceden becas a los mejores expedientes académicos, a alumnos con necesidades especiales, para aprender idiomas y realizar intercambios con centros extranjeros.

Aunque lo más frecuente es que se concedan a familias con escasos recursos económicos, es importante señalar que **todos los alumnos que cursan enseñanzas oficiales pueden optar a becas, estudien en centros públicos o privados.**

### Becas del Ministerio para enseñanzas universitarias

Pueden solicitarlas los alumnos que estén cursando primero y segundo de Bachillerato, Formación Profesional de Grado Medio y de Grado Superior, Enseñanzas Artísticas Profesionales, Enseñanzas Deportivas, Enseñanzas Artísticas Superiores, estudios religiosos superiores, estudios militares superiores, estudios de idiomas en escuelas oficiales, Cursos de acceso y de preparación para pruebas de acceso a la Formación Profesional, Cursos de formación específicos para acceso a Ciclos Formativos de Grado Medio Superior y Formación Profesional Básica.

La cuantía de las becas y ayudas al estudio que ofrece el Ministerio de Educación para



**Todos los alumnos que cursan enseñanzas oficiales pueden optar a becas, estudien en centros públicos o privados**

estudios no universitarios varían según los umbrales de renta. Se pueden consultar los de la última convocatoria en el BOE de 11 de agosto de 2016. Las ayudas que se pueden percibir son:

- Crear ambientes de confianza.
- Beca de matrícula (gratuidad de la matrícula).
- Cuantía fija ligada a la renta del solicitante: 1.500 euros.
- Cuantía fija ligada a la residencia durante el curso escolar: 1.500 euros. La cantidad no podrá superar al coste del curso. Además, el solicitante deberá cursar estudios presenciales con un número mínimo de horas lectivas y acreditar la necesidad de residir fuera del domicilio familiar.
- Beca básica: 200 euros.
- Cuantía variable mínima de 60 euros.

La cuantía variable se calcula en función de la nota media del expediente del estudiante y de su renta familiar.

Además de estas ayudas generales, algunas Comunidades Autónomas ofrecen también sus propios programas de becas en algunos niveles formativos. Puede consultar las ayudas que ofrece su Comunidad en el apartado “Becas por Comunidades Autónomas” que incluimos en este capítulo.

### Becas para alumnos con necesidades específicas

El Ministerio de Educación también convoca anualmente **ayudas dirigidas a alumnos con discapacidad, trastorno grave de conducta o alta capacidad intelectual** que cursen segundo ciclo de Educación Infantil, Primaria, Secundaria, Bachillerato, ciclos formativos de Grado Medio y de Grado Superior, Enseñanzas Artísticas Profesionales, FP Básica y Programas de Formación para la transición a la vida adulta.

**También se ofrecen becas a las familias numerosas con hijos** con estas

necesidades, para cubrir los gastos de comedor y de transporte escolar.

Según la última convocatoria publicada en el BOE el 6 de agosto de 2016, la cantidad de dinero que se puede percibir varía según el motivo para el que se conceda la ayuda: para material escolar oscila entre 105 y 204 euros, hasta 308 euros para transporte urbano, hasta 617 euros para transporte interurbano, hasta 442 euros para traslado de fin de semana de alumnos internos en centros de educación especial, hasta 574 euros para comedor, hasta 862 euros de ayuda para enseñanza, hasta 913 euros para reeducación pedagógica y reeducación del lenguaje y hasta 1.795 euros de ayuda para residencia escolar.

El umbral de renta máximo para la concesión de estas ayudas oscila entre los 11.937 euros para familias de un miembro y los 45.744 euros para familias de ocho miembros. A partir del octavo miembro se añaden 3.672 euros por cada uno nuevo.

## BECAS Y AYUDAS EN CADA COMUNIDAD AUTÓNOMA



### Andalucía

[www.juntadeandalucia.es/educacion/webportal/web/becas-y-ayudas](http://www.juntadeandalucia.es/educacion/webportal/web/becas-y-ayudas)

### Aragón

<http://convocatorias.educa.aragon.es>

### Asturias

[www.educastur.es/estudiantes/becas-y-ayudas](http://www.educastur.es/estudiantes/becas-y-ayudas)

### Baleares

<http://weib.caib.es/>

### Canarias

[www.gobiernodecanarias.org/educacion/](http://www.gobiernodecanarias.org/educacion/)

### Cantabria

<http://educantabria.es/familias/becas-y-ayudas>

### Castilla-La Mancha

[www.educa.jccm.es/es/ayudas-becas](http://www.educa.jccm.es/es/ayudas-becas)

### Castilla y León

<http://www.educa.jcyl.es/es/becasyayudas>

### Cataluña

<http://ensenyament.gencat.cat/ca/serveis-tramits/beques/>

### Ceuta

<http://www.ceuta.es/ceuta/becas>

### Comunidad Valenciana

<http://www.ceice.gva.es/web/universidad/ayudas-y-becas>

### Extremadura

<http://www.educarex.es/becas-y-ayudas.html>

### Galicia

[www.edu.xunta.es](http://www.edu.xunta.es)

### La Rioja

<http://www.larioja.org/universidad/es/becas-ayudas-subsenciones>

### Madrid

[www.madrid.org](http://www.madrid.org)

### Melilla

<http://www.mecd.gob.es/educacion-mecd/ba/ceuta-melilla/melilla.html>

### Murcia

[www.carm.es](http://www.carm.es)

### Navarra

[www.educacion.navarra.es](http://www.educacion.navarra.es)

### País Vasco

<http://www.euskadi.eus/temas/-/educacion/>



# DESPUÉS DEL COLEGIO: FP, UNIVERSIDAD Y OTRAS ALTERNATIVAS

Después de terminar la enseñanza secundaria obligatoria (ESO), los estudiantes españoles pueden optar por cursar el Bachillerato, un ciclo de Formación Profesional, un título en Artes Plásticas y Diseño o bien seguir la carrera militar. Cualquiera de estas vías le permitirá, más tarde, acceder a la universidad.

## OPCIONES DE BACHILLERATO

Uno de los caminos más habituales para acceder a la universidad es estudiar los dos años que comprende el Bachillerato y realizar la prueba de Selectividad.

Se puede elegir entre tres modalidades: Bachillerato de Humanidades y Ciencias Sociales; Bachillerato de Ciencias y Bachillerato de Artes. Las materias que se cursan en cada una de estas opciones se corresponden con los diferentes campos de conocimiento en los que se agrupan todas las carreras.

En la web del Ministerio de Educación, Cultura y Deporte, dentro de la sección dedicada al sistema educativo y de las opciones a las que se puede acceder después de Bachillerato, se pueden consultar cuáles son las materias de bachillerato que permiten el acceso preferente a cada rama de conocimiento.

## OPCIONES DE FORMACIÓN PROFESIONAL

En los últimos años se ha hecho un esfuerzo por actualizar y mejorar la calidad de estudios para convertirlos en una buena salida profesional. El año pasado se realizaron más de 900.000 contratos a titulados en FP.

Actualmente, la Formación Profesional está compuesta por más de 140 títulos oficiales, repartidos en 26 familias, y cuyo objetivo es formar profesionales en las áreas de:

- Actividades Físicas y Deportivas
- Administración y Gestión

- Actividades Agrarias
- Artes Gráficas
- Artes y Artesanías
- Comercio y Marketing
- Edificación y Obra Civil
- Electricidad y Electrónica
- Energía y Agua
- Fabricación Mecánica
- Hostelería y Turismo
- Imagen Personal
- Imagen y Sonido
- Industrias Alimentarias
- Industrias Extractivas
- Informática y Comunicaciones
- Instalación y Mantenimiento
- Madera, Mueble y Corcho
- Marítimo-Pesquera
- Química
- Sanidad
- Seguridad y Medio Ambiente
- Servicios Socioculturales y a la Comunidad
- Textil, Confección y Piel
- Transporte y Mantenimiento de Vehículos
- Vidrio y Cerámica

**Puede consultar todas las titulaciones de FP en nuestro portal de formación: [www.avanzaentucarrera.com](http://www.avanzaentucarrera.com).**

Estos estudios están estructurados en dos niveles: el Grado Medio, que conduce a la obtención del título de Técnico, y el Grado Superior con el que se puede obtener el título de Técnico Superior. **La duración de cada título varía entre uno y dos años, de los cuales una parte son prácticas en empresas o talleres.**

## Actualmente se puede elegir entre tres modalidades de Bachillerato: Bachillerato de Humanidades y Ciencias Sociales, Bachillerato de Ciencias y Bachillerato de Artes

Una de las novedades que ha planteado la Ley Orgánica para la Mejora de la Calidad Educativa (LOMCE), es la creación de una FP Básica que sustituye a los Programas de Cualificación Profesional Inicial.

**La FP Básica está dirigida a alumnos de 15 a 17 años que hayan cursado hasta tercero de la Enseñanza Secundaria.** El objetivo es formarles para que puedan tener una profesión y acceder al mercado laboral.

Hasta el momento hay 33 títulos de FP Básica en funcionamiento, pero se espera que se vayan aprobando más títulos. Puede consultar la lista completa de estos títulos en la web del Ministerio de Educación dedicada a la Formación Profesional: [www.todofp.es](http://www.todofp.es)

Una vez aprobada la FP Básica, los estudiantes pueden obtener el título de la ESO y continuar estudiando un ciclo formativo de grado medio.

**Para acceder a los ciclos formativos de Grado Medio** es imprescindible haber finalizado la Educación Secundaria (ESO) o un programa de Formación Profesional Básica.



Al finalizar el Grado Medio de Formación Profesional, los técnicos pueden optar por lanzarse al mercado de trabajo, continuar su formación con un ciclo formativo de Grado Superior o bien comenzar el Bachillerato.

Otra de las novedades que ha traído la LOMCE es la Formación Profesional Dual, con la que se puede aprender un oficio a la vez que se realizan prácticas remuneradas en una empresa.

Con esta modalidad de formación, los estudiantes pueden conseguir un título de Grado Medio o Superior de FP o bien un Certificado de Profesionalidad mientras trabajan en una compañía.

### ARTES PLÁSTICAS Y DISEÑO

Los estudios de Artes Plásticas y Diseño, muy desconocidos en nuestro país, ofrecen más de 80 titulaciones que se agrupan en 13 familias o áreas de conocimiento:

- Arte Floral
- Artes Aplicadas de la Escultura
- Artes Aplicadas a la Indumentaria
- Artes Aplicadas al Libro
- Artes Aplicadas al Muro
- Cerámica Artística
- Diseño de Interiores
- Diseño Gráfico
- Diseño Industrial
- Esmaltes Artísticos

- Joyería de Arte
- Textiles Artísticos
- Vidrio Artístico

Estos estudios abordan el **aprendizaje de distintos oficios artísticos tradicionales** (ebanista, sombrerero, ceramista, ilustrador, carpintero, orfebre, etc.), incorporando las últimas técnicas y procedimientos del diseño.

**Las enseñanzas artísticas se estructuran en dos niveles:** Grado Medio, que conduce a la obtención del título de Técnico, y Grado Superior, que concede el título de Técnico Superior. En ambos niveles, las enseñanzas comprenden un período formativo y una fase de formación práctica en empresas.

## ¿CÓMO SERÁ LA NUEVA PRUEBA DE ACCESO A LA UNIVERSIDAD?



Según el nuevo decreto de diciembre de 2016 que modifica algunos puntos de la LOMCE, la prueba final de Bachillerato sustituirá a la antigua Selectividad. Son las CCAA las que elaboren estos exámenes. Estos son los principales cambios previstos:

### Estructura de la prueba

En la anterior Selectividad había dos fases: la general, que era obligatoria (se podía obtener un máximo de 10 puntos) y otra específica o voluntaria para subir nota hasta los 14 puntos. Ahora con la nueva prueba todos los estudiantes se examinarán de seis asignaturas troncales (troncales generales y troncales de opción) del segundo curso de Bachillerato. Las

cuatro asignaturas troncales generales servirán para computar de 0 a 10, y las dos asignaturas troncales vinculadas a la opción de Bachillerato que se haya elegido servirán para aquellos alumnos que necesiten una nota de corte más alta para acceder a determinados Grados (para llegar a los 14 puntos). No se obligará a realizar el examen de inglés oral que estaba previsto para este año.

### Calificaciones

Para superar el examen se requerirá sacar una nota igual o superior a 4 puntos. La nota final se calculará con la media aritmética entre la nota conseguida en este examen y la de las materias cursadas en Bachillerato

(un 40% de la nota obtenida en la reválida y un 60% de la calificación final de la etapa). Se entenderá que se reúnen los requisitos de acceso a la Universidad cuando el resultado de esa ponderación sea igual o superior a 5 puntos.

### Estudiantes de Formación Profesional

Los alumnos que se encuentren en posesión de un título de técnico o de técnico superior de formación profesional, o de técnico de las enseñanzas profesionales de Música o de Danza, podrán obtener el título de Bachiller cursando y superando las materias generales del bloque de asignaturas troncales de modalidad de Bachillerato que el alumno elija.



**Este año todos los alumnos que quieran acceder a la universidad deberán realizar la prueba final de Bachillerato que sustituye a la antigua Selectividad. La estructura de la prueba y su calificación será similar**

**Para acceder a los títulos de Grado Medio** de Artes Plásticas y Diseño es necesario estar en posesión del título de ESO (o estudios equivalentes), además de superar una prueba de acceso para acreditar los conocimientos y aptitudes necesarios para los estudios a los que se opta.

**Para cursar cualquier Grado Superior** es necesario estar en posesión del título de Bachiller o equivalente (en algunos casos también se exige una prueba de acceso).

### TIPOS DE UNIVERSIDADES

Según los últimos datos publicados por el Ministerio de Educación (cifras del curso 2015-2016), el sistema universitario español cuenta con 84 universidades, de las cuales 50 son universidades públicas y 34 son universidades privadas y/o de la iglesia. En ellas se imparten las carreras o grados universitarios.

**Universidad Pública:** Está financiada por el Estado y sigue las directrices que estipula el Consejo de Coordinación Universitaria en materia de titulaciones y planes de estudio.

**Universidades Privadas:** No están financiadas por el Estado, sino por los estudiantes matriculados en ella. Se rigen por sus propias normas de organización y funcionamiento, pero sus planes de estudio siguen las directrices establecidas por el Consejo de Coordinación Universitaria.

**Universidad de la Iglesia:** No está financiada por el Estado, sino por los

estudiantes matriculados en ella y por la Iglesia. Se rige por sus propias normas de organización y funcionamiento. Además de las titulaciones oficiales, imparten títulos eclesíasticos.

**Centros Adscritos:** Son centros privados que imparten títulos universitarios oficiales gracias a un convenio que suscriben con una universidad concreta.

Hasta ahora la condición básica para acceder las Universidades Públicas era que los alumnos tuviesen aprobada la Selectividad. Y se entraba por orden de nota. Este año se sustituirá la Selectividad por la prueba final de Bachillerato que será similar.

El ingreso en Universidades Privadas, de la Iglesia y en centros adscritos empieza con una reserva de matrícula por parte del alumno y la realización de exámenes propios de cada centro. Solo es necesario tener aprobada la Selectividad, normalmente no piden nota, ya que la valoración la hacen en función de sus propias pruebas de acceso y del expediente académico.

### GRADOS UNIVERSITARIOS

El sistema universitario está organizado en tres ciclos, que corresponden a **tres niveles diferentes de cualificación:** Grado (que ha sustituido a las antiguas licenciaturas, diplomaturas, ingenierías técnicas, arquitectura y arquitectura técnica), Máster y Doctor.

Todas las carreras universitarias están agrupadas en **cinco áreas de conocimiento:** Artes y Humanidades, Ciencias, Ciencias de la Salud, Ciencias Sociales y Jurídicas e Ingeniería y Arquitectura.

La duración de los grados es de cuatro años, excepto para aquellas titulaciones que cuenten con normas europeas específicas para el ejercicio profesional (Medicina, Farmacia, Odontología, Veterinaria, Arquitectura, Ingenierías...).

### CARRERAS EXTRANJERAS

Son enseñanzas universitarias propias de sistemas educativos de otros países, **impartidas en España por universidades extranjeras.**

El acceso a estos estudios varía en función del país de referencia del centro, aunque normalmente es necesario tener aprobado el Bachillerato y realizar una prueba de admisión propia.

Las carreras extranjeras ofrecen más posibilidades de hacer prácticas en empresas de otros países, gracias a los **convenios internacionales** que estas universidades mantienen con empresas de sus respectivos países de origen.

Para aquellos estudiantes que cultivan una vocación con **proyección internacional**, las carreras extranjeras también les ofrecen la posibilidad de completar sus estudios en otros países.

Cada Comunidad Autónoma ha asumido la responsabilidad de inspeccionar y

autorizar este tipo de enseñanzas, para garantizar la calidad de los estudios que imparten los centros extranjeros.

### TITULACIONES PRIVADAS

Los centros que imparten titulaciones privadas son instituciones de enseñanza superior reconocidas legalmente, pero cuyos estudios no tienen carácter oficial ni están regulados por el Consejo de Universidades. Los requisitos de acceso son diferentes en función del centro, pero suele ser suficiente con tener aprobado el Bachillerato.

Estos estudios tienen una **duración similar a las carreras universitarias oficiales y presumen de tener un enfoque más práctico** y orientado al desarrollo de las habilidades necesarias para integrarse rápidamente en el mercado laboral. La oferta de titulaciones suele ser actual, y su profesorado, por lo general, incluye a profesionales en activo.

### CARRERAS ARTÍSTICAS

Las carreras artísticas preparan al estudiante a nivel universitario en las disciplinas de: Arte Dramático, Cerámica, Conservación y Restauración de Bienes Culturales, Danza, Diseño, Música, Vidrio.

**Para el desempeño de todas estas actividades se precisan unas aptitudes artísticas**, pero también son necesarios los conocimientos técnicos que proporcionan las escuelas.

En nuestro país, estas enseñanzas cuentan con la misma consideración que cualquier otra carrera universitaria.

### ENSEÑANZA MILITAR DE FORMACIÓN

La Carrera Militar, conocida como Enseñanza Militar de Formación, es una alternativa académica que **combina la preparación teórica con la capacitación**

## DE QUÉ HABLAMOS CUANDO DECIMOS...

**Áreas de conocimiento:** Son las cinco ramas en las que se agrupan todos los títulos de Grado: Arte y Humanidades, Ciencias, Ciencias Jurídicas y Sociales, Ciencias de la Salud e Ingeniería y Arquitectura. Cada una de estas áreas tiene unos contenidos propios comunes para facilitar la movilidad de los estudiantes entre carreras de la misma rama.

**Créditos ECTS:** Es la forma de medir el contenido de cada asignatura de los grados universitarios. Cada crédito ECTS equivale a 25-30 horas de aprendizaje (de clases, prácticas, seminarios, trabajos...).

**Grados universitarios:** Son los títulos que sustituyen a las antiguas licenciaturas, diplomaturas, ingenierías superiores y técnicas. Suelen tener una duración de cuatro años y una carga lectiva de 240 créditos ECTS.

**Materias básicas:** Los planes de estudio de los nuevos grados ya no se dividen en materias troncales, obligatorias y optativas. Ahora cada Grado cuenta con unos contenidos mínimos de materias asociadas a su rama de conocimiento y el resto del plan de estudios está formado por las materias que propone cada universidad.

**Titulaciones reguladas:** Las titulaciones con competencias profesionales reguladas solo permiten el ejercicio de una determinada profesión a quien esté en posesión de dicho título. Medicina, Farmacia, Odontología, Veterinaria, Arquitectura, Derecho y la mayoría de las ingenierías forman parte de este grupo. Suelen requerir más créditos y/o estudiar un Máster Oficial además del Grado correspondiente.

**laboral**, y garantiza a los estudiantes un puesto de trabajo en las Fuerzas Armadas y una formación académica válida también en la vida civil.

Estos estudios ofrecen tres opciones: incorporarse a las Escalas de Oficiales, incorporarse a las Escalas de Suboficiales y capacitarse para convertirse en militar de tropa y marinería.

**Para entrar a formar parte de la escala de Suboficiales**, los requisitos académicos mínimos son contar con el título de Bachillerato o tener aprobada la prueba de acceso a un ciclo formativo de grado superior. La titulación que reciben al finalizar su periodo de formación es equivalente a la de Técnico Superior de Formación Profesional.

**Para acceder a la Escuela de Oficiales** de los Cuerpos Generales e Infantería de Marina es necesario pasar un reconocimiento médico, pruebas psicológicas y físicas y un examen de lengua inglesa.

Para los puestos en los que se puede ingresar directamente, sin necesidad de contar con una titulación universitaria previa, la adjudicación de plazas se hace de acuerdo con la nota que el aspirante haya conseguido en Selectividad.

Los estudios militares que se realizan en los Centros Universitarios de la Defensa (Ingeniería en Organización Industrial, Ingeniería Mecánica y Medicina) equivalen a todos los efectos a una titulación universitaria de grado.

## TODA LA INFORMACIÓN EN UNA SOLA WEB



Si quieres conseguir más información sobre todos los estudios que se pueden seguir tras el colegio y qué alternativas de trabajo ofrecen, puedes consultarlo en nuestro portal de formación:

[www.avanzaentucarrera.com](http://www.avanzaentucarrera.com)



En él ofrecemos información detallada sobre todos los grados universitarios, títulos propios, carreras privadas y extranjeras y máster oficiales que se imparten actualmente en nuestro país. También sobre los títulos de Formación Profesional y de Artes Plásticas.

# **RANKING DE LOS MEJORES COLEGIOS**

**COMPARACIÓN ENTRE CENTROS**

**INFORMACIÓN DESTACADA**

**FICHA TÉCNICA**

**REQUISITOS DE ADMISIÓN**

**MINIFICHAS DE OTROS CENTROS**

**CENTROS ELEGIDOS POR PROVINCIA**

# RANKING DE LOS MEJORES COLEGIOS

La “Guía de los Mejores Colegios de España” reúne una cuidada selección de centros escolares que destacan por su calidad formativa y prestigio. Cada colegio es analizado al detalle para que los padres puedan conocer cómo es la formación que imparten, los niveles educativos, los métodos que siguen, sus objetivos, sus instalaciones docentes y deportivas, así como los servicios y comodidades que ofrecen.

## COMPARACIÓN ENTRE CENTROS

En la parte central de esta Guía se analiza la formación y características que ofrecen los mejores colegios de cada provincia.

Hay dos tipos de análisis. Por una parte, un grupo de colegios que describen ampliamente su proyecto educativo, sus objetivos formativos, la metodología, las infraestructuras y dotación que ofrecen a sus alumnos. Y un segundo grupo de centros que indica en una breve ficha cuáles son sus características.

**Para facilitar la comparación objetiva entre los centros, todas las presentaciones son similares:** constan

de un texto general donde describen sus objetivos, enseñanzas, actividades complementarias y otros datos de interés; una ficha técnica donde detallan sus servicios e instalaciones; y un cuadro destacado donde indican sus precios, los requisitos de admisión y las plazas.

## INFORMACIÓN DESTACADA

En el texto central de cada ficha los centros dan a conocer los niveles educativos que imparten, su metodología, ideario y objetivos académicos, así como las actividades que ofrecen a sus alumnos, entre otros datos de interés.

De forma general, éstos son los apartados que suelen incluir:

- **Proyecto educativo:** principios sobre los que asienta su programa de enseñanza, su metodología y la formación intelectual, religiosa y moral que ofrecen.
- **Objetivos docentes y pedagógicos:** Fines que persigue cada colegio con su proyecto educativo y análisis de los criterios pedagógicos que utiliza en el ámbito formativo.
- **Niveles de educación:** Tipo de educación que imparte. Puede ser Educación Infantil, Primaria, Secundaria





En el texto central de cada ficha los centros dan a conocer los niveles educativos que imparten, su metodología, ideario y objetivos académicos, así como las actividades que ofrecen a sus alumnos

Obligatoria (ESO), Bachillerato y Bachillerato Internacional (en los colegios españoles o en los extranjeros homologados). También se diferencia la formación basada en sistemas de educación de otros países.

- **Idiomas:** Distintas lenguas extranjeras que se imparten en el colegio. Se analiza y compara la oferta de enseñanza de idiomas, los métodos pedagógicos de enseñanza y la cualificación profesional del profesorado.
- **Actividades complementarias:** Actividades deportivas, culturales y recreativas que el colegio pone a disposición de sus alumnos como complemento a las estrictamente educativas.

- Instalaciones deportivas
- Biblioteca
- Aulas informáticas
- Laboratorios
- Comedor
- Alojamiento

### REQUISITOS DE ADMISIÓN

Es un cuadro destacado que se sitúa en la parte inferior de la página de cada centro e incluye:

- **Información:** Datos sobre el periodo de inscripción en el centro, dirección donde se pueden recoger las solicitudes y horario de atención al público.
- **Pruebas y requisitos de admisión:** Documentación y pruebas de admisión

que actúan como sistema de selección para regular el acceso de alumnos.

- **Precios:** Cantidad que se debe abonar por las actividades que realizan los estudiantes.

### MINIFICHAS DE OTROS CENTROS

En la parte central del libro se incluye también un análisis de un segundo grupo de centros, cuyas características principales quedan recogidas en una breve ficha.

Estos son algunos de los datos que se ofrecen: Adscripción, Confesionalidad, Niveles que imparte, Idiomas, Servicios, Actividades, Instalaciones, Dirección de contacto.

### FICHA TÉCNICA

En el margen de la página de cada centro se incluye una ficha técnica con su dirección de contacto (dirección postal, teléfono, fax, e-mail y página web), así como sus **características principales y los servicios e instalaciones que ofrecen** a sus alumnos:

- Director
- Adscripción del centro (si es privado o privado concertado)
- Sexo de los alumnos (si es mixto o no)
- Número de alumnos
- Alumnos por aula
- Clases por curso
- Número de profesores
- Proporción profesores/alumnos
- Idiomas que imparte
- Gabinete psicopedagógico
- Servicio médico
- Transporte escolar propio
- Transporte público
- Becas
- Superficie del centro



**COLEGIO INTERNACIONAL EIRÍS**

**NIVELES QUE IMPARTE**

Infantil • Primaria • ESO • Bachillerato

**ADSCRIPCIÓN**

Privado

**INSTALACIONES DEPORTIVAS**

Polideportivo cubierto: dispone de 1 campo de fútbol sala y balonmano, 1 de baloncesto, 2 de minibasket, 2 de volleyball, 3 vestuarios y gimnasio

**SERVICIOS**

Comedor. Departamento médico durante toda la jornada escolar. Transporte propio (rutas hacia todas las áreas de la ciudad y extrarradio). Gabinete psicopedagógico y de orientación

**CONTACTO**

Castaño de Eiris, 1. 15009 A Coruña

Tel.: 981 28 44 00

Email: eiris@seksmail.com

http://www.eiris.edu.es

**COLEGIO JUNIOR'S**

**NIVELES QUE IMPARTE**

Infantil • Primaria • ESO • Bachillerato

**ADSCRIPCIÓN**

Privado

**INSTALACIONES DEPORTIVAS**

Polideportivo. Pistas exteriores de tenis, fútbol-sala y baloncesto. Piscina cubierta climatizada. Piscina exterior.

**OTRAS INSTALACIONES**

Amplios espacios verdes. Edificio para residentes con cafetería. Biblioteca. Sala multimedia. Emisora de radio. Laboratorios

**SERVICIOS**

Comedor. Capellanía. Escuela de padres. Summer Camp

**CONTACTO**

Silvouta, 81. 15896 Santiago de Compostela. Tel.: 981 53 73 06

Email: secretaria@colegiojuniors.es

www.colegiojuniors.es

**COLEGIO LA SALLE**

**NIVELES QUE IMPARTE**

Infantil • Primaria • ESO • Bachillerato

**ADSCRIPCIÓN**

Concertado

**INSTALACIONES DEPORTIVAS**

Campos de balonmano, 2 canchas de baloncesto, 2 canchas de minibasket, pistas de atletismo y 1 campo de voleibol (todos ellos independientes). Campo de fútbol 7. Polideportivo

**SERVICIOS**

Transporte escolar. Comedor. Programa madrugadores (7:30 - 9:30). Ludoteca. Biblioteca. Residencia de Estudiantes. Orientación

**CONTACTO**

Plaza de San Xoán Bautista de La Salle, 1

15704 Santiago de Compostela (A Coruña)

Tel.: 981 58 46 11

Email: santiago@lasalle.es

www.lasalle.es/santiago/

**COLEGIO LICEO LA PAZ**

**NIVELES QUE IMPARTE**

Infantil • Primaria • ESO • Bachillerato • FP Grado Medio y Superior

**ADSCRIPCIÓN**

Concertado

**INSTALACIONES DEPORTIVAS**

Pistas descubiertas de voleibol, mini-basket y baloncesto. Dos pistas cubiertas exteriores: una polideportiva (balonmano, tenis, etc.) y otra para hockey sobre patines. Pabellón polideportivo cubierto con pistas de baloncesto, hockey sobre patines, voleibol, futbito, etc. Piscina climatizada cubierta. Sauna.

**OTRAS INSTALACIONES**

Biblioteca. Talleres de pretecnología, imagen y sonido, música, informática y multimedia. Laboratorios, comedor

**CONTACTO**

Sebastián Martínez Risco, 12. 15009 A Coruña.

Tel.: 981 28 61 22. Email: colegio@liceolapaz.com

www.liceolapaz.com

**COLEGIO MANUEL PELETEIRO**

**NIVELES QUE IMPARTE**

Infantil • Primaria • ESO • Bachillerato • Bachillerato Internacional

**ADSCRIPCIÓN**

Privado

**IDIOMAS QUE IMPARTE**

Castellano, gallego, inglés

**INSTALACIONES DEPORTIVAS**

Piscina climatizada y descubierta, pabellón deportivo, gimnasios y pistas exteriores

**OTRAS INSTALACIONES**

Biblioteca, aulas de informática, laboratorios, comedor, internado

**CONTACTO**

Monte Redondo - Castiñeiriño. 15702 Santiago de Compostela

Tel.: 981 59 14 75 / Fax: 981 59 14 67

Email: peleteiro@peleteiro.com

www.peleteiro.com

**COLEGIO MONTESPIÑO**

**NIVELES QUE IMPARTE**

Infantil • Primaria • ESO • Bachillerato

**ADSCRIPCIÓN**

Privado

**INSTALACIONES DEPORTIVAS**

Pista polideportiva. Pabellón cubierto. Vestuarios independientes

**OTRAS INSTALACIONES**

Laboratorio de física, laboratorio de química, laboratorio de ciencias naturales, aula de informática, aula de música, aula de plástica, aula-taller de tecnología, biblioteca, invernadero

**SERVICIOS**

Comedor, transporte escolar, seguro de asistencia médica

**CONTACTO**

Rúa Montespiño 10. 15009 A Coruña. Tel: 981 28 43 11

Email: montespino@fomento.edu

www.fomento.edu/montespino



**COLEGIO OBRADOIRO****NIVELES QUE IMPARTE**

Infantil · Primaria · ESO · Bachillerato Internacional y Estudios Universitarios

**ADSCRIPCIÓN**

Privado

**IDIOMAS QUE IMPARTE**

Gallego, inglés, francés, alemán y chino

**INSTALACIONES DEPORTIVAS**

Gimnasio, pabellón deportivo, piscina, pista de hockey cubierta

**OTRAS INSTALACIONES**

Salón de actos, biblioteca, laboratorios, conservatorio de música

**SERVICIOS**

Transporte escolar (7 autobuses). Comedor (catering). Aula matinal.

**CONTACTO**

Obradoiro, 49. 15190 A Coruña. Tel.: 981 28 18 88  
www.colegioobradoiro.es

**COLEGIO PEÑARREDONDA****NIVELES QUE IMPARTE**

Primaria · ESO · Bachillerato

**ADSCRIPCIÓN**

Concertado

**INSTALACIONES DEPORTIVAS**

Pistas polideportivas, campos de fútbol, voleibol, baloncesto, etc.

**OTRAS INSTALACIONES**

Biblioteca, aula de informática y ordenadores en todas las aulas, aula de psicomotricidad y laboratorios

**SERVICIOS**

Comedor. Transporte (varias rutas).

**CONTACTO**

Ginebra, 3. 15009 A Coruña  
Tel.: 981 28 62 77  
Email: penarredonda@fomento.edu  
www.fomento.edu/penarredonda

**COLEGIO SAGRADO CORAZÓN-CARMELITAS****NIVELES QUE IMPARTE**

Infantil (desde los 2 años) · Primaria · ESO · Bachillerato · C.F.G.S. (Técnico Superior en Educación Infantil)

**ADSCRIPCIÓN**

Concertado

**INSTALACIONES DEPORTIVAS**

Polideportivo, gimnasio, salas de psicomotricidad

**OTRAS INSTALACIONES**

Biblioteca científica, laboratorio de idiomas, aulas de multimedia, laboratorios: física, química, etc.

**PRECIO**

Subvencionado en todos los niveles

**CONTACTO**

Foru Kalea, 49. 01005 Vitoria-Gasteiz. Tel.: 945 28 29 42  
Email: direccion@sagradocorazoncarmelitas.com  
www.sagradocorazoncarmelitas.com

**COLEGIO SAN VIATOR****NIVELES QUE IMPARTE**

Infantil · Primaria · ESO · Bachillerato

**INSTALACIONES DEPORTIVAS**

Fútbol, baloncesto, ajedrez, judo, danzas, teatro, informática, guitarra, música, idiomas, scouts, escolanía y talleres diversos

**OTRAS INSTALACIONES**

Pabellón cubierto con campos de basket, sala de judo y gimnasio, campo de fútbol, campo de balonmano, 3 campos de minibasket, 2 campos de basket y 3 campos de futbolito

**OTROS SEVICIOS**

Gabinete psicopedagógico y comedor

**CONTACTO**

San Viator, 15  
01009 Vitoria-Gasteiz  
Tel.: 945 22 05 00. Fax: 945 22 65 95  
Email: direccion@sanviator.es  
www.sanviator.es

**COLEGIO SANTA MARÍA****NIVELES QUE IMPARTE**

Infantil · Primaria · ESO · Bachillerato

**ADSCRIPCIÓN**

Concertado

**IDIOMAS QUE IMPARTE**

Euskera, inglés, castellano, francés, alemán y chino

**INSTALACIONES DEPORTIVAS**

2 polideportivos cubiertos, 2 gimnasios cubiertos, 1 campo de fútbol, 2 patios descubiertos

**SERVICIOS**

Transporte propio. Comedor con cocina propia. Escuela de música

**CONTACTO**

Luis Heintz, 5. 01008 Vitoria-Gasteiz  
Tel.: 945 13 41 07  
Email: info@marias-gasteiz.org  
www.marias-gasteiz.org

**COLEGIO URKIDE****NIVELES QUE IMPARTE**

Infantil · Primaria · ESO · Bachillerato · FP (Técnico Superior en Actividades Físicas y Deportivas)

**ADSCRIPCIÓN**

Concertado (cooperativa de trabajadores)

**MODELO LINGÜÍSTICO**

Trilingüismo desde el curso 2002-03 (castellano, euskera, inglés)

**SERVICIOS**

Gabinete psicopedagógico, clases de reeducación, comedor, centro de innovación en el propio colegio (CI Urkide). Actividades extraescolares. Campamentos de verano. Intercambios escolares. Estancias. Preparación exámenes Cambridge

**CONTACTO**

Magdalena Kalea, 8. 01008 Vitoria-Gasteiz  
Tel.: 945 13 31 00. Fax: 945 14 63 32  
Email: info@urkide.org  
www.urkide.org

**COLEGIO BRITÁNICO SIERRA BERNIA****NIVELES QUE IMPARTE**

Infantil (desde 18 meses) • Primaria • ESO • Bachillerato

**ADSCRIPCIÓN**

Privado

**INSTALACIONES DEPORTIVAS**

Pista baloncesto, campo de fútbol, pista usos múltiples y cubierta

**OTRAS INSTALACIONES**

Laboratorio, 2 bibliotecas, sala de ordenadores, impresora 3D, pizarras electrónicas, tablets. Salas de: Food Technology, arte, conferencias, psicomotricidad, parque infantil, talleres y piano

**SERVICIOS**

Guardia y custodia desde las 8.00, transporte escolar, comedor, guardería en inglés, summer school

**CONTACTO**

San Rafael, 8. 03580 Alfaz del Pi. Tel.: 966 875 149

Email: [sierraberniaschool@gmail.com](mailto:sierraberniaschool@gmail.com)

[www.sierraberniaschool.es](http://www.sierraberniaschool.es)

**COLEGIO CEU JESÚS MÁRIA ALICANTE****NIVELES QUE IMPARTE**

Infantil (desde los 3 años) • Primaria • ESO • Bachillerato

**ADSCRIPCIÓN**

Concertado

**IDIOMAS QUE SE IMPARTEN**

Castellano, valenciano, inglés y francés

**INSTALACIONES DEPORTIVAS**

Minitenis, tenis, juegos dirigidos, gimnasia rítmica, voley, baloncesto, fútbol, sala, tenis de mesa, fútbol 7, judo, polideportivo, gimnasio

**OTRAS INSTALACIONES**

Aula de tecnología, salas de música, biblioteca, laboratorios, sala de conferencias, salón de actos, enfermería, capillas, talleres, comedores con cocina propia

**CONTACTO**

Avda. Caja de Ahorros, 15. 03016 Alicante. Tel.: 965 261 400

[www.colegioceualicante.es](http://www.colegioceualicante.es)

**COLEGIO EL VALLE****NIVELES QUE IMPARTE**

Preescolar • Infantil • Primaria • ESO • Bachillerato

**IDIOMAS QUE IMPARTE**

Inglés y alemán

**INSTALACIONES DEPORTIVAS**

Polideportivo, gimnasio, salas de psicomotricidad

**SERVICIOS**

Comedor, transporte escolar, guardería de mañana y tarde

**INSTALACIONES GENERALES**

Biblioteca. Comedor con cocina propia. Aire acondicionado en todas las aulas. Aula de informática

**INSTALACIONES DEPORTIVAS**

Pabellón polideportivo. Pistas polideportivas. Piscina climatizada

**CONTACTO**

Avda. Condovina, 65. 03540 Alicante. Tel.: 96 515 56 19. Fax: 96 515

55 25. Email: [secre.ali@colegioelvalle.com](mailto:secre.ali@colegioelvalle.com) / [www.colegioelvalle.com](http://www.colegioelvalle.com)

**COLEGIO LA DEVESA****NIVELES QUE IMPARTE**

Infantil (1º y 2º ciclo) • Primaria • ESO • Bachillerato

**ADSCRIPCIÓN**

Privado

**IDIOMAS QUE IMPARTE**

Inglés, francés y alemán

**INSTALACIONES DEPORTIVAS**

Pabellón polideportivo y piscina climatizada

**ACTIVIDADES EXTRAESCOLARES**

Esgrima, danza, natación, rítmica, taekwondo, teatro, piano, baloncesto, fútbol, semana blanca, Summer School

**SERVICIOS**

Gabinete psicopedagógico, transporte escolar

**CONTACTO**

Avda. Joan Fuster, 13. 03203 Elche (Alicante). Tel.: 96 545 83 49.

Email: [elche@gruposorolla.es](mailto:elche@gruposorolla.es) / [www.ladevesaelche.es](http://www.ladevesaelche.es)

**ELIAN'S BRITISH SCHOOL LA NUCÍA****NIVELES QUE IMPARTE**

Sistema Británico. Desde Pre school (1 año) hasta Year 13 (bachillerato)

**ADSCRIPCIÓN**

Privado. Sistema británico

**IDIOMAS QUE IMPARTE**

Castellano, valenciano, inglés, francés, alemán, chino, ruso

**INSTALACIONES DEPORTIVAS**

Pistas futbol sala, balonmano, voleibol, baloncesto, piscina, pádel, tenis

**OTRAS INSTALACIONES**

Laboratorio, biblioteca, auditorio y salón actos, p. infantil y maternal

**SERVICIOS**

Transporte escolar, comedor, gabinete psicopedagógico, servicio médico interno, horas extra del profesorado

**CONTACTO**

Avda. Copet, 5. 03530 La Nucía. Tel.: 96 687 70 55

Email: [lanucia@elians.com](mailto:lanucia@elians.com) / [www.elians.com](http://www.elians.com)

**KING'S COLLEGE, THE BRITISH SCHOOL OF ELCHE****NIVELES QUE IMPARTE**

Infantil (desde los 2 a los 7 años)

**ADSCRIPCIÓN**

Privado

**IDIOMAS QUE IMPARTE**

Inglés, español, valenciano

**INSTALACIONES**

9 aulas, 1 sala multiusos, 1 patio de actividades exterior y un comedor

**SERVICIOS**

Gabinete psicopedagógico, transporte, comedor

**CONTACTO**

Antonio Valero Argulló, s/n 03203 Elche

Tel.: 965 50 82 54

Email: [admissions.kca@kingsgroup.org](mailto:admissions.kca@kingsgroup.org)

[www.kingsgroup.org](http://www.kingsgroup.org)



## KINGS COLLEGE, THE BRITISH SCHOOL OF ALICANTE

ALICANTE

De 3 a 18 años

[alicante.kingscollegeschools.org](http://alicante.kingscollegeschools.org)

King's College, the British School of Alicante, fundado en el 2000, fue pionero en impartir una educación británica en Alicante, y se ha convertido en todo un referente educativo en esta ciudad. Es miembro del prestigioso King's Group, líder en enseñanza británica en España. Acoge a cerca de 1.000 alumnos de más de 30 nacionalidades distintas.

### Dirección

Glorieta del Reino Unido, 5  
03008 Alicante  
Tel.: 965 10 63 51  
[info.kca@kingsgroup.org](mailto:info.kca@kingsgroup.org)

### Director del centro

Mr. Derek Laidlaw - MA (Oxbr),  
NPQH (London), Dip TMus (Dundee)

### Adscripción

Colegio Privado

### Confesionalidad

Respeto a la pluralidad de valores. Humanismo cristiano

### Sexo

Colegio mixto

### Alumnos

Total: 1.000 / 20% extranjeros

### Alumnos por aula

25 / 3 clases por curso

### Profesores

80 profesores + 21 asistentes

### Idiomas que se imparten

Inglés y español, francés a partir secundaria y valenciano desde 1º de primaria. Alemán a partir de Year 10. Alemán y Chino como extraescolar

### Gabinete psicopedagógico

Sí

### Transporte escolar

Sí, 9 rutas

### Instalaciones deportivas

Campo de fútbol de césped artificial y pistas multideporte: tenis, baloncesto y fútbol sala

### Biblioteca

2, con equipo audiovisual, 12 ordenadores + 25 ordenadores portátiles

### Laboratorios

3: Física, Química y Biología

### Comedor

Dos comedores. Cocina propia

### EL PROYECTO EDUCATIVO

King's College, the British School of Alicante es un **colegio laico y mixto que ofrece una educación británica de excelencia desde los 3 a los 18 años** en unas condiciones idóneas para que los alumnos obtengan los mejores resultados académicos.

El centro, que apuesta por el **aprendizaje a través de la exploración**, enseña a los alumnos cómo pensar, preguntar y buscar nuevas ideas basándose en competencias básicas, no solo en una lista de hechos memorizados, sino también en el conocimiento real y en el profundo entendimiento.

El programa de estudios es impartido en inglés por **profesores nativos británicos altamente cualificados** y se complementan con estudios de las lenguas y cultura española (Lengua Castellana, Conocimiento del Medio, Geografía e Historia y Lengua Valenciana) en una atmósfera que propicia la educación en valores como la autodisciplina, la responsabilidad y el respeto.

A los 16 años los alumnos hacen los **exámenes IGCSE, convalidables con el título español de graduado de Educación Secundaria** y a partir de los 16 años siguen el programa de Estudios Superiores Ingleses (A Levels), que les permite el acceso directo a las mejores Universidades Españolas o Extranjeras.

### EDUCACIÓN EN VALORES

King's College, the British School of Alicante procura a sus alumnos una educación de calidad al más alto nivel, estimulándoles a que saquen el mejor partido de todo lo que aprenden, y procurando que exploten todo su potencial en todas las áreas, dentro del marco de una educación en valores.

### CERTIFICACIÓN DE EXCELENCIA ISI

King's College Alicante ha sido reconocido por sus 'excelentes estándares educativos' por el Inspectorado de Colegios Británicos Independientes (ISI).

### ADMISIÓN



#### PRUEBAS Y REQUISITOS DE ADMISIÓN

- Pruebas de matemáticas e inglés (mayores de 7 años) e informes de los anteriores colegios
- Entrevista con el alumno y los padres
- Pruebas psicopedagógicas a menores de 7 años



#### PRESENTACIÓN DE SOLICITUDES

Durante todo el año. Lunes a viernes de 9 a 16:30h. Glorieta del Reino Unido, 5. 03008 Alicante. Tel.: 965 106 351  
[irene.gomez@kingsgroup.org](mailto:irene.gomez@kingsgroup.org)



#### PRECIOS

Se establecen según los niveles de enseñanza y servicios complementarios

**COLEGIO COMPAÑÍA DE MARÍA****NIVELES QUE IMPARTE**

Infantil · Primaria · ESO · Bachillerato · Formación Profesional

**ADSCRIPCIÓN**

Concertado

**IDIOMAS QUE IMPARTE**

Inglés, francés

**INSTALACIONES DEPORTIVAS**

Gimnasios, pistas polideportivas y de tenis, rocódromo...

**OTRAS INSTALACIONES**

Aulas de nuevas tecnologías, teatro, laboratorios de idiomas y científicos, cine forum, audiovisuales, talleres

**CONTACTO**

Rambla Obispo Orberá, 35. 04001 Almería

Tel.: 950 23 54 22. Fax: 950 23 39 55

Email: [ciamaria@ciamaria.info](mailto:ciamaria@ciamaria.info)

[www.ciademaria.net](http://www.ciademaria.net)

**COLEGIO INTERNACIONAL SEK - ALBORÁN****NIVELES QUE IMPARTE**

Infantil · Primaria · ESO · Bachillerato

**ADSCRIPCIÓN**

Colegio internacional privado

**IDIOMAS QUE IMPARTE**

Inglés, francés y alemán, con profesorado nativo

**INSTALACIONES DEPORTIVAS**

Pistas polideportivas (baloncesto, voleibol, fútbol, atletismo). Piscina cubierta climatizada. Danza, taekwondo, yoga, expresión corporal

**OTRAS INSTALACIONES**

Biblioteca. Laboratorio. Salas de música, artes y tecnología

**SERVICIOS**

Comedor, gabinete psicopedagógico, transporte, gabinete médico

**CONTACTO**

Urb. Almerimar. Barlovento s/n El Ejido. Tel.: 950 49 72 73

Email: [sek-alboran@sek.es](mailto:sek-alboran@sek.es) / <http://alboran.sek.es>

**COLEGIO LA ASUNCIÓN - BIBIO****NIVELES QUE IMPARTE**

Infantil · Primaria · ESO · Bachillerato

**ADSCRIPCIÓN**

Privado: Bachillerato. Concertado: Infantil, Primaria, ESO

**INSTALACIONES DEPORTIVAS**

Pistas de minivoley, minibasket, voleibol y de futbito. Pabellón cubierto con pistas multideportivas, campo de futbito, etc.

**OTRAS INSTALACIONES**

Gimnasio, comedor, aulas de tecnología, laboratorios, salón de actos, dos bibliotecas, aula de educación artística, aula de música, Internet y pizarras digitales

**SERVICIOS**

Transporte escolar propio. Comedor (servicio de catering)

**CONTACTO**

Ctra. De Villaviciosa, 12. 33204 Gijón. Tel.: 98 536 53 33

[www.colegiolaasuncion.com](http://www.colegiolaasuncion.com)

**COLEGIO LA COROLLA****NIVELES QUE IMPARTE**

Infantil · Primaria · ESO · Bachillerato

**ADSCRIPCIÓN**

Privado

**IDIOMAS QUE IMPARTE**

Inglés, francés y chino

**INSTALACIONES DEPORTIVAS**

Polideportivo cubierto, gimnasio, pistas para deportes al aire libre (tenis, baloncesto, voleibol y fútbol)

**OTRAS INSTALACIONES Y SERVICIOS**

Aula de informática, biblioteca, transporte propio con rutas a zonas residenciales y rurales, comedor

**CONTACTO**

Camino de Monteviento, 1290 - Somió 33203 Gijón

Tel.: 985 331 240. Fax: 985 331 240

[www.colegiolacorolla.com](http://www.colegiolacorolla.com)

**COLEGIO MARISTAS AUSEVA****NIVELES QUE IMPARTE**

Infantil (3-6) · Primaria · ESO · Bachillerato

**ADSCRIPCIÓN**

Concertado

**INSTALACIONES DEPORTIVAS**

Polideportivo para baloncesto, balonmano, futbito

**OTRAS INSTALACIONES**

Comedor, 2 aulas de informática, aula de dibujo, taller de tecnología, laboratorios, 2 salas de audiovisuales, etc.

**PRECIO**

Infantil: 1.710 euros. Bachillerato: 1.930 euros

**CONTACTO**

San Pedro de los Arcos, 14. 33012 Oviedo

Tel.: 98 529 73 11. Fax: 98 529 91 35

Email: [auseva@maristas-oviedo.org](mailto:auseva@maristas-oviedo.org)

[www.maristas-oviedo.org](http://www.maristas-oviedo.org)

**COLEGIO PEÑAMAYOR****NIVELES QUE IMPARTE**

Infantil · Primaria · ESO · Bachillerato

**ADSCRIPCIÓN**

Concertado

**INSTALACIONES DEPORTIVAS**

Polideportivo cubierto. Dos pistas polideportivas al aire libre para baloncesto, volleyball y tenis. Piscina climatizada. Vestuarios independientes. Dos aulas de psicomotricidad

**OTRAS INSTALACIONES**

Laboratorios de Física, Química, Ciencias Naturales, Inglés y Tecnología. Aula de Informática. Aula de audiovisuales. Aula de música (con cabinas de pianos). Biblioteca con equipos y acceso a internet. Aula de usos múltiples. Taller de Plástica. Aula de dibujo

**CONTACTO**

La Barganiza, s/n. 33192 Pola de Siero. Tel.: 985 74 13 97. Email:

[penamayor@fomento.edu](mailto:penamayor@fomento.edu) /

[www.fomento.edu/penamayor](http://www.fomento.edu/penamayor)

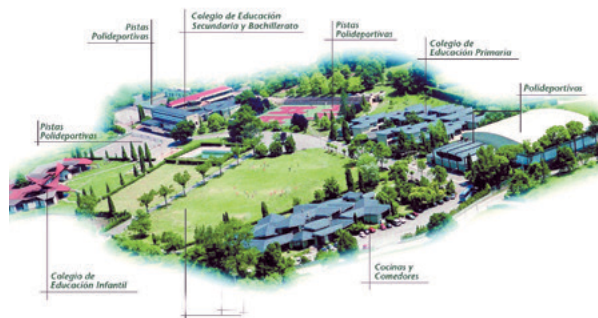

colegio Internacional Meres

## COLEGIO INTERNACIONAL MERES

MERES-POLA DE SIERO

De 3 a 18 años

[www.colegiomeres.com](http://www.colegiomeres.com)

El Colegio Internacional Meres fue fundado en 1966, inaugurando un Proyecto Educativo diferenciado, vanguardista y propio, con una estructura arquitectónica singular, acorde con su incomparable paisaje.

### Dirección

Ctra. de Meres, s/n.  
Pola de Siero 33199  
Meres, Asturias (España)  
Tel. 985 79 24 27  
Fax. 985 79 45 82  
secretaria@colegiomeres.com  
www.colegiomeres.com

### Director

D. Antonio M. González García

### Adscripción

Colegio privado

### Confesionalidad

Seglar

### Sexo

Colegio mixto

### Número de alumnos

1.000

### Alumnos extranjeros

Procedentes de distintos países de Europa y América

### Profesores

74

### Idiomas que se imparten

Inglés, Francés, alemán y chino

### Becas

Situaciones familiares especiales

### Superficie

100.000 m<sup>2</sup>

### Laboratorios

3 de Física  
3 de Química  
3 de Ciencias Naturales

### Instalaciones deportivas

2 polideportivos (canchas polideportivas y campos de fútbol)

### Comedor

Cocina propia

### Gabinete psicopedagógico

Sí

### Transporte escolar

25 rutas por toda la zona central de Asturias

### SISTEMA EDUCATIVO

El Colegio Internacional Meres nace en los años 60 con una clara vocación de ser un referente en el sector educativo.

Un referente que comienza con el diseño de su arquitectura y espacios y que se completa en su Modelo Educativo. En estos momentos tenemos un Modelo Educativo que nace de la **síntesis del Sistema Educativo Español, del Modelo del IBO y del Proyecto Educativo de Meres.**

Un modelo internacional, experimentado, con una metodología diferenciada y rigurosos métodos de evaluación interna y externa que refuerzan la amplitud y profundidad del aprendizaje, fomentando en el alumno un desarrollo integral.

### SINGULARIDADES

- Exámenes externos de inglés y francés.
- Atención a las altas capacidades.
- Modelo de Excelencia Meres en todas las etapas.

### ACTIVIDADES EXTRACURRICULARES

- **Música**, con un amplio abanico: piano, teclados, guitarra, batería, etc.
- **Deportes**: aquellos que las familias y alumnos demandan.
- **Idiomas**: chino y alemán.
- **Otros**: aloha, jumping clay, robótica, etc.

### RELACIONES INSTITUCIONALES

- Miembro del Bachillerato Internacional (IBO).
- Miembro de la Asociación de Centros Autónomos de Enseñanza (ACADE).
- Sello de Excelencia EFQM.
- Certificación ISO 9001:2008.
- Miembro fundador de la Universidad Alfonso X el Sabio.

### ADMISIÓN



#### PRUEBAS Y REQUISITOS DE ADMISIÓN

- Entrevista con el Director
- Prueba de conocimientos dependiendo del curso



#### PRESENTACIÓN DE SOLICITUDES

De enero a julio. Pola de Siero. 33199 Asturias. Tel.: 985 792 427  
secretaria@colegiomeres.com



#### PRECIOS

Se establecen según los niveles de enseñanza



PALACIO DE GRANDA

# COLEGIO LAUDE PALACIO DE GRANDA

GRANDA - SIERO

De 1 a 18 años

[www.laudepalaciogranda.com](http://www.laudepalaciogranda.com)

Laude Palacio de Granda es un colegio privado con una residencia de estudiantes y pertenece a la cadena ISP, grupo innovador en el sector educativo con sede en Londres. Proporciona una educación bilingüe de calidad que va más allá del mero éxito académico. Ofrece a sus alumnos la oportunidad de alcanzar un rendimiento óptimo, haciendo uso de sus habilidades e intereses, capacitándolos para convertirse en ciudadanos del mundo.

## Dirección

El Lluugarín, 4 - Granda-Siero  
33199 Asturias. Telf.: 985792031  
info@laudepalaciogranda.com  
www.laudepalaciogranda.com

## Directora del centro

Mrs. Anne Stevens

## Adscripción

Privado

## Confesionalidad

Aconfesional

## Número de alumnos

575

## Clases por curso

2 clases por curso

## Profesores

70

## Idiomas que se imparten

Inglés, Francés, Alemán, Chino

## Superficie

50.000 m<sup>2</sup>

## Informática/Nuevas tecnologías

Wifi en todo el colegio, pizarras digitales, bancos de portátiles y tablets

## Orientación

Departamento de orientación académica, con psicóloga y logopeda

## Asociaciones

Grupo de Montaña Palacio de Granda, Consejo Escolar

## Intercambios

Con colegios en la cadena ISP y otros colegios en Inglaterra

## Comedor

Cocina propia

## Servicio médico

Enfermera toda la jornada

## Transporte

Autobús escolar con 11 líneas que recorren toda la zona Central de Asturias

## METODOLOGÍA

Educación bilingüe, con tercer idioma (francés o alemán). El objetivo es inspirar a los niños y permitirles mejorar su creatividad, curiosidad y confianza. Para ello, el centro ofrece una educación personalizada, les capacita para trabajar en equipo y para afrontar los retos del presente siglo.

## OBJETIVOS DEL CENTRO

Se educa a los alumnos para que alcancen su máximo potencial tanto en el ámbito académico como en el social, intelectual y emocional. Ofreciéndoles una amplia y rica educación con oportunidades extracurriculares. Así, los alumnos son capaces de hablar idiomas con fluidez, dominan la competencia digital, tienen pasión por aprender y desarrollan habilidades personales de comunicación, colaboración, creatividad y confianza que se convertirán en los cimientos de su futuro.

## DOCENCIA

El colegio, como los otros 6 del grupo LAUDE en España, pertenece a la cadena ISP, grupo innovador en el sector educativo con sede en Londres, actualmente en expansión en otras partes del mundo y líder mundial en aprendizaje.

## RESULTADOS ACADÉMICOS

100% de aprobados en PAU 2016. Contabilizando a todos los alumnos matriculados. Exámenes oficiales: Cambridge, Alliance Française, Institut Goethe.

## INSTALACIONES

Aulas espaciosas (Servicio de aula matinal y vespertina). Tres laboratorios científicos completamente equipados. Sala de proyectos. Aulas de multimedia y de informática. Música y taller.

Un amplio polideportivo cubierto, pistas polideportivas externas, patio cubierto, campo de fútbol 7, gimnasio y dos piscinas (una cubierta y otra al aire libre).

Parque infantil, amplia biblioteca inglés-castellano y salón de actos. Emisora de radio. Residencia de larga y corta estancia para los alumnos.

## ADMISIÓN



### PRUEBAS Y REQUISITOS DE ADMISIÓN

Entrevista personal y certificación de notas



### PRESENTACIÓN DE SOLICITUDES

Durante todo el año. De lunes a viernes de 9 a 16:30 h.  
El Lluugarín, 4 - Granda-Siero (Asturias). Telf.: 985792031  
admisiones@laudepalaciogranda.com



### PRECIOS

Se establecen según los niveles de enseñanza y servicios complementarios

## COLEGIO SAN FERNANDO

### NIVELES QUE IMPARTE

Infantil · Primaria · ESO · Bachillerato

### ADSCRIPCIÓN

Privado concertado

### INSTALACIONES DEPORTIVAS

Club deportivo

### OTRAS INSTALACIONES

Conservatorio / Escuela de música. Zonas ajardinadas. Bosque autóctono. Pabellones docentes

### SERVICIOS

Transporte escolar propio (varias rutas). Comedor con cocina propia. Aula matinal

### CONTACTO

Avda. San Agustín, s/n. 33400 Avilés  
Tel.: 985 56 57 45  
www.sanfer.es

## COLEGIO SAN IGNACIO

### NIVELES QUE IMPARTE

Infantil · Primaria · ESO · Bachillerato

### ADSCRIPCIÓN

Ed. Infantil: Privado. Ed. Primaria: Privado concertado. ESO: Privado concertado. Bachillerato: Privado

### INSTALACIONES DEPORTIVAS

Pistas para tenis y baloncesto. Campo de fútbol con hierba artificial

### OTRAS INSTALACIONES

Pabellón de infantil, aparcamiento

### SERVICIOS

Enseñanza, tutorías, formación cristiana, actividades culturales y deportivas, administración, y educación familiar

### CONTACTO

Avda. Richard Grandío s/n. 33193 Oviedo  
Tel.: 985 23 33 00. Fax: 985 27 30 61  
Email: colegio@s-ignacio.com / www.s-ignacio.com

## CENTRO DIOCESANO NUESTRA SEÑORA

### NIVELES QUE IMPARTE

Infantil · Primaria · ESO · Bachillerato · FP (Ciclos Formativos de Grado Superior)

### ADSCRIPCIÓN

Concertado

### INSTALACIONES DEPORTIVAS

Polideportivo cubierto, cancha de baloncesto, futbito y fútbol sala, campo de fútbol, piscina en verano

### OTRAS INSTALACIONES

Salón de actos, salas de música, 6 aulas de informática, residencia

### PRECIO

Concertado, sin cuota de enseñanza. En Bachillerato y Ciclos Formativos de Grado Superior: 18,03 euros /mes

### CONTACTO

Lesquinas, 2. 05001 Ávila. Tel.: 920 21 23 00. Fax: 920 21 23 13  
www.dioceavila.com

## COLEGIO SANTÍSIMO ROSARIO

### NIVELES QUE IMPARTE

Infantil · Primaria · ESO

### SERVICIOS

Comedor. Internado femenino (18 plazas). Escuela de padres

### INSTALACIONES

Capilla, laboratorio, biblioteca, salón de actos, gimnasio, aula de música, aula de informática, aula de pretecnología, aula de usos múltiples

### ACTIVIDADES EXTRAESCOLARES

Informática. Teatro

### ACTIVIDADES DEPORTIVAS

Fútbol sala, volleyball, basketball

### CONTACTO

Brieva, 1. 05001 Ávila  
Tel.: 920 25 28 05 / Fax: 920 22 36 04  
www.colegiosantisimorosario.com

## COLEGIO ATTENDIS PUERTAPALMA

### NIVELES QUE IMPARTE

Maternal · Infantil · Primaria · ESO · Bachillerato

### ADSCRIPCIÓN

Privado

### IDIOMAS QUE IMPARTE

Inglés, francés, alemán, italiano

### INSTALACIONES

Gimnasio. Campos de baloncesto, fútbol, balonmano, voleibol. Biblioteca. Pista de pádel y patinaje. Comedor. Laboratorios. Aulas de informática

### ACTIVIDADES EXTRAESCOLARES

Patinaje, bailes regionales, padel, aerobic...

### CONTACTO

Avda. la Vaguadas, s/n. 06010 Badajoz. Tel.: 924 267 763  
Email: secretaria.puertapalma@attendis.com  
www.attendis.com

## COLEGIO NUESTRA SEÑORA DEL CARMEN

### NIVELES QUE IMPARTE

Infantil · Primaria · ESO · Bachillerato

### ADSCRIPCIÓN

Privado (Infantil y Bachillerato), Concertado (Primaria y ESO)

### INSTALACIONES DEPORTIVAS

Campo de fútbol y de fútbol 7, 2 pistas de fútbol sala, 6 pistas de baloncesto, frontón, pista de volleyball, gimnasio

### OTRAS INSTALACIONES

Salón de actos, patios diferenciados por etapas, salón de conferencias, capilla, aulas de informática, etc.

### SERVICIOS

Comedor escolar. Aula matinal. Atención sanitaria. Servicio psicopedagógico. Servicios pastorales

### CONTACTO

Avda. Juan Pereda Pila, 14. 06010 Badajoz. Tel.: 924 23 02 80  
Email: direccion@maristasbadajoz.com  
www.maristasbadajoz.com

**ÀGORA INTERNATIONAL SCHOOL BARCELONA****NIVELES QUE IMPARTE**

Infantil · Primaria · ESO · Bachillerato · Bachillerato Internacional

**ADSCRIPCIÓN**

Privado

**IDIOMAS QUE SE IMPARTEN**

Inglés, castellano, catalán, francés, alemán y chino

**INSTALACIONES DEPORTIVAS**

Pistas de baloncesto, balonmano, pistas de tenis, pistas de paddle, campo de fútbol, campo de prácticas de golf, piscina cubierta y polideportivo cubierto

**SERVICIOS**

Gabinete psicopedagógico, transporte escolar, biblioteca, comedor

**CONTACTO**

Puig de Mira, 15-21. Urb. Masia Bach (Sant Esteve Sesrovires)  
08635 Barcelona. Tel.: 93 779 89 28.

Email: [info@agoraisbarcelona.edu.es](mailto:info@agoraisbarcelona.edu.es)

[www.agoraisbarcelona.edu.es](http://www.agoraisbarcelona.edu.es)

**ÀGORA SANT CUGAT INTERNATIONAL SCHOOL****NIVELES QUE IMPARTE**

Infantil · Primaria · ESO · Bachillerato · Bachillerato Internacional

**ADSCRIPCIÓN**

Privado

**INSTALACIONES DEPORTIVAS**

2 gimnasios, campo de fútbol de césped artificial, 2 pistas de pádel de última generación y 4 pistas polideportivas

**OTRAS INSTALACIONES**

Biblioteca. Aulas con conexión a Internet. Aulas digitales. Laboratorios de física, química, ciencias naturales y tecnología. Aulas de música. 4 comedores con cocina propia

**CONTACTO**

Ferrer i Guàrdia, s/n. 08174 Sant Cugat del Vallés

Tel.: 93 590 26 00. Fax: 936 74 24 86

Email: [info@agorasantcugat.edu.es](mailto:info@agorasantcugat.edu.es)

[www.agorasantcugat.edu.es](http://www.agorasantcugat.edu.es)

**COLEGIO ALEMÁN DE BARCELONA****NIVELES QUE IMPARTE**

Infantil · Primaria · ESO · Bachillerato

**ADSCRIPCIÓN**

Privado extranjero (sistema alemán)

**IDIOMAS QUE SE IMPARTEN**

Alemán, inglés, castellano, catalán, francés

**INSTALACIONES DEPORTIVAS**

Salas cubiertas, campo de fútbol, pistas para atletismo, sala de actos, laboratorios, salas de informática, biblioteca, comedor

**SERVICIOS**

Actividades extraescolares. Escuela de verano

**CONTACTO**

Jacinto Esteva y Fontanet, 105. 08950 Esplugas de Llobregat

Tel.: 93 371 83 00. Fax: 93 473 39 27

Email: [dsbarcelona@dsbarcelona.com](mailto:dsbarcelona@dsbarcelona.com)

[www.dsbarcelona.com](http://www.dsbarcelona.com)

**COLEGIO MONTSERRAT****NIVELES QUE IMPARTE**

Infantil · Primaria · ESO · Bachillerato

**ADSCRIPCIÓN**

Concertado

**INSTALACIONES DEPORTIVAS**

3 campos de deporte, pista polideportiva, sala de judo y de gimnasia

**OTRAS INSTALACIONES**

Bibliotecas, salas de informática, laboratorios, taller de tecnología, sala inteligencias múltiples, comedor, capilla, 2 aulas de música, sala conferencias, sala estudio, etc.

**PRECIO**

Según niveles y servicios

**CONTACTO**

Avda. Vallvidrera, 68. 08017 Barcelona

Tel.: 932 03 88 00. Fax: 93 280 62 54

E-mail: [secretaria@cmontserrat.net](mailto:secretaria@cmontserrat.net) / [www.cmontserrat.org](http://www.cmontserrat.org)

**COLEGIO JESUÏTES SARRIÀ - SANT IGNASI****NIVELES QUE IMPARTE**

Infantil, Primaria, SEO, Bachillerato. Ciclos Formativos de Grado Medio y Superior en las áreas de Hostelería y Turismo, Audiovisuales, Empresa, Social y Deporte. Curso de Acceso a Grado Superior (CAS). Cursos de Especialización en Alta Cocina, Sumillería, Pastelería y Dirección de restaurantes

**IDIOMAS QUE IMPARTE**

Catalán, castellano, inglés

**ADSCRIPCIÓN**

Concertado

**INSTALACIONES DEPORTIVAS**

Pabellón polideportivo, piscina, squash, frontenis, sauna, solarium, sala de musculación, campos de fútbol, baloncesto, voleibol, gimnasia, handball, hockey, atletismo, judo

**CONTACTO**

Carrasco i Formiguera, 32. 08017 Barcelona. Tel.: 93 602 30 00.

Email: [info.santignasi@fje.edu](mailto:info.santignasi@fje.edu) / [www.santignasi.fje.edu](http://www.santignasi.fje.edu)

**COLEGIO PINEDA****NIVELES QUE IMPARTE**

Infantil (Avantis) · Primaria · ESO · Bachillerato

**IDIOMAS QUE IMPARTE**

Catalán, castellano, inglés

**INSTALACIONES**

Aula de psicomotricidad, aula de plástica, aula de música, aula de informática, pizarras digitales en todas las aulas, aula de rincones, aula multimedia, laboratorio de química y de física, pistas deportivas, comedor propio

**SERVICIOS**

Orientación pedagógica, capilla, biblioteca, transporte escolar, actividades de verano, actividades extraescolares

**CONTACTO**

Carrer dels Joncs 1. 08902 L'Hospitalet de Llobregat

Tel.: 93 263 79 90. Fax: 93 335 54 53

Email: [info@pineda.es](mailto:info@pineda.es)

[www.pineda.es](http://www.pineda.es)



### COLEGIO VIARÓ

**NIVELES QUE IMPARTE**

Infantil • Primaria • ESO • Bachillerato

**ADSCRIPCIÓN**

Concertado

**IDIOMAS QUE IMPARTE**

Catalán, castellano, inglés y francés

**INSTALACIONES DEPORTIVAS**

Campos de fútbol, pistas polideportivas y de atletismo

**OTRAS INSTALACIONES**

Biblioteca, laboratorios, aulas de informática y tecnología

**CONTACTO**

Avda. Alcalde Barnils, 2  
08174 Sant Cugat del Vallès  
Tel.: 93 589 05 89. Fax: 93 674 00 50  
Email: viaro@viaro.es  
www.viaro.es

### COLLÈGE BON SOLEIL

**NIVELES QUE IMPARTE**

Sistema educativo francés

**ADSCRIPCIÓN**

Concertado

**IDIOMAS QUE IMPARTE**

Francés, castellano, inglés y catalán

**INSTALACIONES DEPORTIVAS**

Piscina cubierta climatizada, amplios campos de deporte

**OTRAS INSTALACIONES**

Transporte escolar, biblioteca, 2 aulas de informática. Laboratorios de física, química y biología. Comedor con cocina propia y capacidad para 400 comensales simultáneos, sala de actos, aula de motricidad, aula de dibujo y videotecas

**CONTACTO**

Camino de La Pava, 15. 08850 Gavá. Tel.: 93 633 13 58  
Email: courrier@bonsoleil.com  
www.bonsoleil.com

### ESCOLA IPSI

**NIVELES QUE IMPARTE**

Infantil • Primaria • ESO • Bachillerato

**ADSCRIPCIÓN**

Concertado

**IDIOMAS QUE IMPARTE**

Inglés, francés y alemán

**INSTALACIONES DEPORTIVAS**

Pistas polideportivas, piscina cubierta, sala de fitness y actividades

**OTRAS INSTALACIONES**

Escuela de música, escuela de artes escénicas, escuela de idiomas

**SERVICIOS**

Servicio de orientación educativa, comedor con cocina propia

**CONTACTO**

Comte Borrell, 243-249. 08029 Barcelona  
Tel.: 93 444 90 00. Email: ipsi@ipsi.cat  
www.ipsi.cat

### ESCOLA VIROLAI

**NIVELES QUE IMPARTE**

Preescolar • Infantil • Primaria • ESO • Bachillerato • FP

**ADSCRIPCIÓN**

Concertado

**IDIOMAS QUE IMPARTE**

Catalán, castellano, inglés, francés y alemán

**INSTALACIONES DEPORTIVAS**

Pista de balonmano, baloncesto, fútbol y gimnasia. Piscina

**OTRAS INSTALACIONES**

Aulas de informática, música y plástica. Biblioteca. Laboratorios de física, química y biología. Comedor. Gabinete médico

**CONTACTO**

Ceuta, s/n. 08032 Barcelona  
Tel.: 93 284 63 43. Fax: 93 284 64 58  
Email: virolai@virolai.com  
www.virolai.com

### ESCOLES MONTCAU - LA MOLA I ELS PINETONS

**NIVELES QUE IMPARTE**

Infantil • Primaria • ESO • Bachillerato

**ADSCRIPCIÓN**

Colegio privado con niveles concertados

**IDIOMAS QUE IMPARTE**

Catalán, castellano, inglés, francés y alemán

**INSTALACIONES DEPORTIVAS**

Campos de deporte, patios y jardines. Pistas polideportivas (baloncesto, tenis, bádminton, fútbol sala), campo de fútbol de hierba artificial, gimnasia, piscina cubierta y cancha prácticas de golf

**SERVICIOS**

Gabinete psicopedagógico, transporte, comedor, asistencia sanitaria

**CONTACTO**

Passeig del Pla, s/n. 08230 Matadepera  
Tel.: 93 787 08 25. Fax: 93 730 02 95  
Email: escolamontcau@montcau.net / www.montcau.net

### INSTITUCIÓN LA MIRANDA

**NIVELES QUE IMPARTE**

Infantil • Primaria • ESO • Bachillerato

**ADSCRIPCIÓN**

Privado

**INSTALACIONES DEPORTIVAS**

Piscina propia y climatizada, pistas polideportivas, gimnasio y pabellón cubiertos

**ACTIVIDADES COMPLEMENTARIAS**

Teatro, guitarra, piano, canto coral, diseño y dibujo, inglés e informática, conferencias, natación, gimnasia rítmica, baloncesto, fútbol, voleibol, semana blanca, escuela de verano, estancias en el extranjero

**CONTACTO**

Canigó, 15. 08960 San Just Desvern  
Tel.: 93 371 73 58. Fax: 93 371 36 44  
E-mail: info@lamiranda.eu  
www.lamiranda.eu

**LYCÉE FRANÇAIS DE BARCELONE****NIVELES QUE IMPARTE**

Infantil (de 1 a 6 años) • Primaria • ESO • Bachillerato (Humanidades y CC. Sociales, Ciencia y Tecnología)

**ADSCRIPCIÓN**

Privado

**MODELO EDUCATIVO**

Sistema francés

**IDIOMAS QUE IMPARTE**

Francés, castellano, catalán, inglés

**INSTALACIONES DEPORTIVAS**

Gimnasios, pistas de atletismo, salas de danza, motricidad y de judo

**ACTIVIDADES COMPLEMENTARIAS**

Viajes, salidas culturales, escalada, vela, teatro, asociación solidaria

**CONTACTO**

Bosch i Gimpera, 6-10. 08034 Barcelona Tel.: 93 203 79 50  
Email: lfb@lfb.es / www.lfb.es

**THE BRITISH SCHOOL OF BARCELONA****NIVELES QUE IMPARTE**

English National Curriculum

**ADSCRIPCIÓN**

Privado

**IDIOMAS QUE IMPARTE**

Catalán, castellano, inglés

**INSTALACIONES DEPORTIVAS**

Pistas polideportivas interiores y exteriores

**SERVICIOS**

Gabinete psicopedagógico, transporte, comedor con cocina propia

**OTRAS INSTALACIONES**

Biblioteca general y bibliotecas móviles. Laboratorios de física, química, biología y ciencias. Aulas de informática y tabletas

**CONTACTO**

Ginesta, 26. 08860 Castelldefels. Tel.: 93 665 1584. Fax: 93 664 1444.  
Email: school@bsb.edu.es / www.britishschoolbarcelona.com

**COLEGIO JESÚS - MARÍA****NIVELES QUE IMPARTE**

Infantil • Primaria • ESO • Bachillerato

**ADSCRIPCIÓN**

Concertado

**INSTALACIONES DEPORTIVAS**

Gimnasio cubierto

**OTRAS INSTALACIONES**

Aula-taller de tecnología, aula de plástica y visual, aulas de informática, multimedia y música, sala de audiovisuales, aula de psicomotricidad, capilla, comedor y salón de actos

**CONTACTO**

Doctor Fleming, 1. 09002 Burgos  
Tel.: 947 26 82 50  
Fax: 947 26 22 55  
Email: jesusmariabu@planalfa.es  
<http://www.jesusmariaburgos.net/>

**COLEGIO LA SALLE****NIVELES QUE IMPARTE**

Infantil • Primaria • ESO • Bachillerato

**ADSCRIPCIÓN**

Concertado

**INSTALACIONES DEPORTIVAS**

Dos polideportivos, campos de fútbol, baloncesto y balonmano, frontón

**OTRAS INSTALACIONES**

Laboratorios de biología, química y física, 3 salas de informática y 2 salas audiovisuales. Teatro, capilla, biblioteca

**CONTACTO**

Avda. del Cid, 23. 09005 Burgos  
Tel.: 947 24 45 44  
Fax: 947 24 46 87  
Email: lasalleburgos@sallep.net  
[www.lasalle.es/burgos/](http://www.lasalle.es/burgos/)

**COLEGIO LICENCIADOS REUNIDOS****NIVELES QUE IMPARTE**

Infantil • Primaria • ESO • Bachillerato

**ADSCRIPCIÓN**

Concertado

**INSTALACIONES DEPORTIVAS**

Pabellón deportivo cubierto y patios para diversas actividades deportivas al aire libre

**ACTIVIDADES Y SERVICIOS**

Centro Autorizado de Enseñanzas Elementales de Música, aula matinal, comedor, jornada escolar continua, actividades extraescolares

**CONTACTO**

Londres, 3. 10005 Cáceres  
Tel.: 927 232 002  
Fax: 927 232 002  
Email: info@licenciadosreunidos.es  
[www.licenciadosreunidos.es](http://www.licenciadosreunidos.es)

**COLEGIO SAN ANTONIO DE PADUA****NIVELES QUE IMPARTE**

Infantil • Primaria • ESO • Bachillerato

**ADSCRIPCIÓN**

Concertado

**INSTALACIONES**

Laboratorios  
Aulas informáticas  
Biblioteca. Capilla  
Club polideportivo

**SERVICIOS COMPLEMENTARIOS**

Transporte, comedor, aula matinal

**CONTACTO**

Carretera de Salamanca, km. 551,2. 10001 Cáceres  
Tel.: 927 69 92 50  
Email: sapaduac@planalfa.es  
[www.colegiosanantonio.org/](http://www.colegiosanantonio.org/)



## EL CENTRO INGLÉS

EL PUERTO DE SANTA MARÍA

De 2/3 a 18 años

[www.coleci.es](http://www.coleci.es)

El Centro Inglés es un centro educativo privado, laico y mixto, fundado por la familia Randell y reconocido por el Ministerio de Educación desde 1969. Cuarenta y siete años de experiencia avalan su Sistema Educativo, basado en el uso de los idiomas como lenguas vehiculares, el desarrollo de la creatividad, la iniciativa, el espíritu crítico, la solidaridad, la comprensión y la toma de decisiones en alumnos preparados para actuar en un entorno internacional.

### Dirección

Av. Fuentebravía, km.1  
11500 El Puerto de Santa María  
Tel. 956 85 05 60  
info@elcentroingles.es  
www.coleci.es

### Director del centro

Dña. M<sup>a</sup> del Mar Grandal Delgado

### Adscripción

Privado

### Sistema

Colegio Internacional -  
Currículum oficial español con  
ampliación internacional propia

### Confesionalidad

Laico, religión católica  
voluntaria

### Sexo

Colegio mixto

### Alumnos

Total: 787. Extranjeros: 36

### Profesores

85

### Orientación

Orientación personal, escolar,  
profesional y vocacional

### Biblioteca

Libros, publicaciones periódicas,  
CD Rom, y DVD en inglés,  
francés, alemán y español

### Medios de transporte

Servicio de autobús para todo  
el entorno de la Bahía de Cádiz,  
Jerez y ciudades más cercanas

### Comedor

Dieta mediterránea y especiales

### Certificados

Certificado de Calidad por  
las normas ISO 9001, ISO  
14001 en Medio Ambiente y  
Certificados en "EFQM +400"

### Intercambios

Inglaterra, Francia y Alemania

### Niveles académicos

Infantil (Early Years), EPO (6  
a 12 años), ESO (12-16 años),  
Bachillerato (16-18 años)

## INNOVACIONES

El profesorado participa en proyectos educativos como:

- **UCMAS:** centro piloto y de referencia en la evaluación externa de destrezas de la Universidad de las Islas Baleares.
- Centro organizador de **proyecto CANTANIA** en Andalucía.
- Conexión familias-Colegio a través de **ECINET**.
- **ECIONLINE:** plataforma e-learning para alumnos, en especial en Bachillerato que trabajan sin libro de texto.
- **Proyecto Lector Progentis:** plataforma para trabajar la lectura comprensiva y la velocidad lectora.
- **Apple TV** en todas las aulas.
- **Palabramos:** escritura creativa para jóvenes y adultos.
- **Project/Problem Based Learning (PBL):** basado en la comunicación, colaboración, pensamiento crítico y creatividad.
- **Acción Pastoral:** capellán para facilitar la catequesis, 1<sup>a</sup> Comunión y Confirmación, a petición de las familias.
- **Alianzas corporativas:** permiten desarrollar la responsabilidad social en el entorno.
- **Induction programme:** acogida para nuevos profesores.

## PROYECTOS EDUCATIVOS

- **ECICOE:** desarrollo de las capacidades emprendedoras.
- **Tomorrow's People:** CV que integra matemáticas, ingeniería científica y tecnología.
- **International Curriculum (IC),** aprendizaje internacional.
- **Project/Problem Based Learning (PBL):** ampliación del IC en Secundaria. Analizadores externos
- **Our Values Are Who We Are:** enseñanza de valores solidarios.
- **MATHuring minds:** mejora la velocidad y precisión en operaciones aritméticas.
- **Ítaca:** Desarrollo de un espíritu crítico.
- **Seeds for life:** fomento de la creatividad, la investigación, el espíritu de decisión y autonomía.
- **ADA:** implantación del IPAD con Apps especializadas.
- **A-Corde:** aprendizaje musical a través de la emoción.
- **Identity:** actividades en el aula que refuerzan la personalidad.
- **Tutor Cooperativo:** acción tutorial de manera individual.

## ADMISIÓN



### PRUEBAS Y REQUISITOS DE ADMISIÓN

- Inscripción y documentación requerida
- Entrevista
- Examen de nivel de inglés/conocimientos



### PRESENTACIÓN DE SOLICITUDES

Durante todo el año. Ctra. Fuentebravía, Km 1. El Puerto de Santa María (Cádiz). Telf.: 956 85 05 60 / [www.coleci.es](http://www.coleci.es)



### PRECIOS

Según niveles y servicios. Consultar en el Centro



# LAUDE EL ALTILLO SCHOOL

JEREZ DE LA FRONTERA De 1 a 18 años

[www.laudealtillo.com](http://www.laudealtillo.com)

Perteneciente a la cadena International Schools Partnership, Laude El Altillo School es un prestigioso colegio privado mixto que imparte todos los niveles de enseñanza. Trilingüismo y Comunicación, Tecnología, Deportes, Formación en Valores, Pasión por el aprendizaje, Carácter Internacional y Excelencia son los pilares sobre los que erige su Proyecto Educativo.

## Dirección

Santiago de Chile, s/n  
11407 Jerez de la Frontera  
Tel.: 956 30 24 00  
info@laudealtillo.com  
www.laudealtillo.com

## Director

Miguel Ángel Garrán

## Adscripción

Colegio privado

## Confesionalidad

Aconfesional

## Sexo

Colegio mixto

## Alumnos y profesores

Alumnos: 1.141. Profesores: 95  
Profesor/alumnos: 1/12

## Idiomas

Francés, Inglés, Español

## Informática

4 Smart-Aulas específicas IT

## Orientación

D. Orientación y Special Needs

## Instalaciones

Aulas con dispositivos digitales

## Biblioteca

7.000 volúmenes y provista de equipos con Internet

## Medios de transporte

Sí (12 rutas). Cubre provincia de Cádiz y parte sur de Sevilla

## Comedor

Más de 850 comidas diarias.  
Cocina propia

## Servicio médico

Gabinete médico

## Instalaciones deportivas

Gimnasio, campo de fútbol-7 de césped, 4 pistas de pádel, 2 pistas polideportivas, 2 canchas de baloncesto, 1 aula de psicomotricidad, 1 sala de ballet, rockódromo



## PROYECTO EDUCATIVO

Los alumnos de Laude El Altillo School son los protagonistas de una educación plena e integral que despliega su verdadero potencial, habilidades y capacidades y los motiva y estimula como ciudadanos talentosos y seguros hacia los retos y las oportunidades de un siglo XXI global y multicultural.

### ▪ Doble programa, Bachillerato Internacional y nacional.

El centro imparte el Programa Diploma del IB (International Baccalaureate), diploma de rigor, madurez y de excelencia global que reafirma en los alumnos un espíritu universitario internacional. Actualmente es colegio solicitante del Middle Years Programme.

### ▪ International Primary Curriculum entre los 6 y los 12 años, clave para la motivación de los pequeños alumnos que desarrolla en ellos cualidades de enorme trascendencia para su vida como el sentido del compromiso, el respeto, el espíritu investigador, las capacidades comunicativas, el amor al conocimiento y un alto nivel de comprensión y razonamiento.

### ▪ Currículum trilingüe que otorga a los alumnos las máximas competencias comunicativas en francés, inglés y español y amplía su personalidad y su conciencia internacional y abierta al mundo actual.

### ▪ Contexto educativo digital altamente creativo al que se suma el competitivo programa **Microsoft Imagine Academy**, que viene a enriquecer la innovadora visión de la enseñanza de un profesorado líder en el uso de las IT con la integración de ipads y dispositivos y aulas virtuales en todas las asignaturas.

### ▪ Presencia en Educación Primaria del programa de altísima calidad **Accelerated Reader**, poderosa y eficaz herramienta personalizada que potencia las capacidades lectoras en edades determinantes de cara a la superioridad lectora y comunicativa futura de los alumnos.

## ADMISIÓN



### PRUEBAS Y REQUISITOS DE ADMISIÓN

- Entrevista personal
- Expediente académico del alumno
- Pruebas de lengua, matemáticas y de nivel de inglés y francés



### PRESENTACIÓN DE SOLICITUDES

Durante todo el año. Horario de Secretaría: de 9 a 18 h.  
Tel.: 956 30 24 00 / info@laudealtillo.com



### PRECIOS

Se establecen de acuerdo con los niveles de enseñanza y los servicios contratados



## UN MODELO EDUCATIVO LÍDER, CON ACREDITACIÓN INTERNACIONAL

- **Educación en Valores** y desarrollo de habilidades sociales que se promueven gracias a principios como la autonomía, la tolerancia, la responsabilidad, la cooperación y la solidaridad.
- **Importancia de los Deportes** en el desarrollo del carácter y personalidad de los alumnos inspirando en ellos valores y hábitos de vida saludables.

### NIVELES ACADÉMICOS

- Educación Infantil desde 1 año (bilingüe)
- E. Primaria y Secundaria (francés, inglés y español)
- Bachillerato Internacional y Nacional

### RELACIONES INSTITUCIONALES

Cambridge International School (Gran Bretaña), Saint Andrew's School Dublin (Irlanda), Institution Saint Charles de Vienne-Lyon (Francia), Collège-Lycée Saint-Louis-Saint-Clément de Viry-Châtillon París (Francia).

### EXÁMENES EXTERNOS

La enseñanza de la lengua inglesa dentro de LAUDE El Altillo School se ve completada con la preparación de nuestros

alumnos para la adquisición de los distintos títulos de Cambridge University (Young Learners, KET, PET, First Certificate, Advanced y Proficiency) y Trinity College (todos los niveles). **El Centro es examinador oficial** de ambas entidades. Asimismo se prepara a los alumnos para la obtención de los títulos de francés por la Alianza Francesa.

### PROGRAMAS DE IDIOMAS EN EL EXTRANJERO

Para que esta experiencia sea una garantía de éxito LAUDE El Altillo School ofrece varias posibilidades:

- **Intercambios** con Irlanda, Lyon y París. Intercambios con Irlanda (Saint Andrew's School Dublin, Lyon (Institution Saint Charles de Vienne-Lyon) y París (Collège-Lycée Saint-Louis-Saint-Clément de Viry-Châtillon).
- **Cursos en Cambridge** (Cambridge International School).

### RECONOCIMIENTOS DE CALIDAD



#### INSTALACIONES DEPORTIVAS

Gimnasio, campo de fútbol-7 de césped, 4 pistas de pádel, 2 pistas polideportivas, 2 canchas de baloncesto, 1 aula de psicomotricidad, 1 sala de ballet, rockódromo.



#### ACTIVIDADES EXTRAESCOLARES

Escuelas de baloncesto, ballet, hockey patines, pádel, patinaje, gimnasia rítmica, psicomotricidad, fútbol, tenis, etc. Escuela autorizada de música y danza: Formación reglada de grado elemental y clases instrumentales individuales para alumnos a partir de los 3 años. Piano, guitarra, clarinete, flauta travesera, informática música y ballet.

**COLEGIO GUADALETE**

**NIVELES QUE IMPARTE**

Infantil · Primaria · ESO · Bachillerato

**ADSCRIPCIÓN**

Privado

**INSTALACIONES DEPORTIVAS**

1 pista de atletismo, 7 pistas polideportivas, 4 canchas de baloncesto

**OTRAS INSTALACIONES**

Laboratorio de ciencias, física y química, laboratorio de idiomas, aula de psicomotricidad, biblioteca, aulas de informática, comedor

**CONTACTO**

Ubrique, 36. Urb. Valdelagrana  
11500 El Puerto de Santa María  
Tel.: 956 56 16 46  
Fax: 956 56 16 48  
Email: secretaria.guadalete@attendis.com  
www.attendis.com

**COLEGIO NUESTRA SEÑORA DEL PILAR**

**NIVELES QUE IMPARTE**

Infantil · Primaria · ESO · Bachillerato

**ADSCRIPCIÓN**

Concertado

**IDIOMAS QUE SE IMPARTEN**

Inglés y francés

**INSTALACIONES DEPORTIVAS**

Polideportivo cubierto, gimnasio, campos de deporte

**OTRAS INSTALACIONES**

Biblioteca en Primaria y Secundaria. Laboratorios de física, química y ciencias naturales, aulas de informática, comedor

**CONTACTO**

Avenida de los Marianistas, 1. 11407 Jerez de la Frontera  
Tel.: 956 30 82 58. Fax: 956 18 14 79  
Email: administracion@marianistasjerez.org  
www.elpilarjerez.org

**COLEGIO SAN FELIPE NERI**

**NIVELES QUE IMPARTE**

Infantil · Primaria · ESO · Bachillerato

**ADSCRIPCIÓN**

Privado

**IDIOMAS QUE SE IMPARTEN**

Inglés, francés y alemán

**INSTALACIONES DEPORTIVAS**

Polideportivo cubierto, gimnasio, campos de deporte

**OTRAS INSTALACIONES**

Biblioteca, laboratorios de física, química y ciencias naturales, comedor, departamento de orientación, escuela de música, talleres

**CONTACTO**

Avenida de Andalucía, 82. 11008 Cádiz  
Tel.: 956 26 17 53. Fax: 956 22 19 82  
Email: admisiones@sanfelipeneri.es / www.sanfelipeneri.eu

**COLEGIO SAN IGNACIO**

**NIVELES QUE IMPARTE**

Infantil · Primaria · ESO · Bachillerato · Formación Profesional

**ADSCRIPCIÓN**

Privado

**INSTALACIONES DEPORTIVAS**

Escuela polideportiva, baile infantil, baloncesto, fútbol, balonmano, badminton, ballet, orquesta, teatro, aeróbic

**SERVICIOS**

Servicio médico, comedor, aula matinal, seguro escolar

**CONTACTO**

Avda. María Auxiliadora, 7  
11009 Cádiz  
Tel.: 956 26 15 53  
Email: administracion.cadiz@salesianos.edu  
www.salesianos-cadiz.com

**COLEGIO SAN JOSÉ ESCLAVAS**

**NIVELES QUE IMPARTE**

Infantil · Primaria · ESO

**ADSCRIPCIÓN**

Privado concertado en Infantil, Primaria y ESO  
Privado en Bachillerato

**INSTALACIONES DEPORTIVAS**

Polideportivo, campos de fútbol, voleibol, baloncesto, atletismo

**OTRAS INSTALACIONES**

Salón de actos, porches cubiertos, comedor y actividades extraescolares

**CONTACTO**

Avda. Andalucía, 50. 11008 Cádiz  
Tel.: 956 26 11 06  
Fax: 956 26 18 63  
Email: secretaria@sanjoseesclavas.com  
www.esclavascadiz.es

**SOTOGRADE INTERNATIONAL SCHOOL**

**NIVELES QUE IMPARTE**

Primaria · ESO · Bachillerato

**ADSCRIPCIÓN**

Colegio Privado Británico

**IDIOMAS QUE SE IMPARTEN**

Inglés y castellano

**INSTALACIONES DEPORTIVAS**

Piscina y pabellón deportivo multiusos, campo de deportes con césped artificial, pista de atletismo

**OTRAS INSTALACIONES**

Tres laboratorios, teatro, aula de música, aula de arte, restaurante propio, internado

**CONTACTO**

Avda. La Reserva, s/n. 11310 Sotogrande, Cádiz  
Tel.: 956 795 902. Email: info@sis.gl  
http://sis.ac/

**COLEGIO TORREVELO - PEÑALABRA****NIVELES QUE IMPARTE**

Infantil • Primaria • ESO • Bachillerato

**ADSCRIPCIÓN**

Privado concertado

**IDIOMAS QUE IMPARTE**

Inglés, francés y alemán

**INSTALACIONES DEPORTIVAS**

Polideportivo, campo fútbol hierba, pista de fútbol sala-balonmano, pistas de baloncesto, pista de voleyball, piscina, gimnasio

**OTRAS INSTALACIONES**

Laboratorios de tecnología, química y física

**SERVICIOS**

Comedor con cocina propia. Transporte (varias rutas)

**CONTACTO**

El Barco, 351. 39310 Mogro. Tel.: 942 576 311.

Email: info@torrevelo-penalabra.es / www.fomento.edu

**ÁGORA LLEDÓ INTERNATIONAL SCHOOL****NIVELES QUE IMPARTE**

Infantil • Primaria • ESO • Bachillerato Internacional

**ADSCRIPCIÓN**

Privado

**IDIOMAS QUE IMPARTE**

Castellano, valenciano, inglés, alemán y chino

**INSTALACIONES DEPORTIVAS**

Piscina. Pabellón cubierto. Gimnasios. Solarium. Hidromasaje

**OTROS SERVICIOS**

Transporte, orientación psicopedagógica, servicio de salud, horario ampliado, conexión informática con las familias

**ACTIVIDADES EXTRAESCOLARES**

Especialización musical, teatro, deportes, informática

**CONTACTO**

Camino Caminás, 175. 12003 Castellón. Tel.: 964 72 31 70

Email: info@lledo.edu.es / www.lledo.edu.es

**COLEGIO MIRALVENT****NIVELES QUE IMPARTE**

Desde 1º de Primaria a Bachillerato

**ADSCRIPCIÓN**

Privado

**INSTALACIONES DEPORTIVAS**

Pistas polideportivas, campos de fútbol, voleibol, baloncesto, balonmano

**OTRAS INSTALACIONES**

Biblioteca, aula de informática y ordenadores en todas las aulas, aula de psicomotricidad y laboratorios

**CONTACTO**

Partida Solaig, s/n. 12549 Betxí

Tel.: 964 62 30 17

Fax: 964 62 30 38

Email: miralvent@fomento.edu

www.fomento.edu/miralvent

**ELIAN'S BRITISH SCHOOL CASTELLÓN****NIVELES QUE IMPARTE**

Sistema Británico. Desde Pre school (1 año) hasta Year 13 (bachillerato)

**ADSCRIPCIÓN**

Privado

**IDIOMAS QUE IMPARTE**

Castellano, valenciano, inglés, francés, alemán, chino, ruso

**SERVICIOS**

Transporte escolar, comedor, gabinete psicopedagógico, servicio médico interno, horas extra del profesorado

**INSTALACIONES**

Pistas polideportivas (futbol sala, balonmano), baloncesto, piscina, pádel, tenis. Laboratorio, biblioteca, auditorio y salón de actos, parque infantil y maternal

**CONTACTO**

Ronda Circunvalación, 346 - 348. 12004 Castellón de la Plana

Tel.: 96 426 12 41 / Email: elianscastellon@elians.com

www.elians.com

**COLEGIO NUESTRA SEÑORA DEL PRADO****NIVELES QUE IMPARTE**

Infantil (1º y 2º ciclos) • Primaria • ESO • Bachillerato

**ADSCRIPCIÓN**

Privado concertado

**IDIOMAS QUE IMPARTE**

Inglés, francés y alemán

**INSTALACIONES**

Polideportivo cubierto. Campo de fútbol: Canchas de baloncesto, balonmano, pádel y voleibol. Gimnasio, pista de juegos. Cocina, comedores, cafetería, biblioteca, laboratorios, Capilla, Aula magna

**SERVICIOS**

Comedor, orientación, intercambios escolares, informática, natación, danza, música, talleres de teatro, enfermería, aula matinal, ludoteca

**CONTACTO**

Paseo Carlos Eraña, 19. 13004 Ciudad Real. Tel.: 926 22 14 26

Email: colegio@marianistas-cr.org

www.marianistas-cr.org

**COLEGIO SANTO TOMÁS, C.B.****NIVELES QUE IMPARTE**

Infantil • Primaria • ESO • Bachillerato

**ADSCRIPCIÓN**

Privado concertado

**IDIOMAS QUE IMPARTE**

Inglés, francés y alemán

**INSTALACIONES DEPORTIVAS**

Pistas polideportivas y gimnasio

**OTRAS INSTALACIONES**

Granja escuela

**PRECIO**

Infantil: 144 euros. Infantil, Primaria, ESO (concertado), Bachiller: 198 euros

**CONTACTO**

Ctra. de Piedrabuena, s/n. 13002 Ciudad Real. Tel.: 926 21 30 05

www.colegiosantotomas.es

**COLEGIO ALMEDINA**

**NIVELES QUE IMPARTE**

Infantil • Primaria • ESO • Bachillerato

**ADSCRIPCIÓN**

Privado

**IDIOMAS QUE IMPARTE**

Inglés, francés, alemán

**SERVICIOS**

Gabinete psicopedagógico con servicio de Orientación y Logopedia. Comedor. Transporte escolar. Intercambios internacionales

**ACTIVIDADES COMPLEMENTARIAS**

Informática, club de inglés, piano, dibujo y pintura, danza, ajedrez, judo, baloncesto, ping-pong, fútbol-sala, esgrima y guitarra

**CONTACTO**

Ctra. de las Ermitas, s/n. 14012 Córdoba. Tel.: 957 27 19 79

Email: [almedina@colegioalmedina.com](mailto:almedina@colegioalmedina.com)

[www.colegioprivadoalmedina.com](http://www.colegioprivadoalmedina.com)

**COLEGIO LA SALLE**

**NIVELES QUE IMPARTE**

Infantil • Primaria • ESO • Bachillerato

**ADSCRIPCIÓN**

Privado: Infantil, Bachillerato. Privado concertado: Primaria y ESO

**INSTALACIONES DEPORTIVAS**

Campos de fútbol, futbito, fútbol 7, baloncesto, voleibol, balonmano, bádminton y tenis; piscina; sala de judo; polideportivo cubierto; pista de atletismo; gimnasio

**OTRAS INSTALACIONES**

Laboratorios, salas de informática y audiovisuales; auditorio, etc.

**CONTACTO**

San Juan Bautista de la Salle, 7

14012 Córdoba

Tel.: 957 27 57 00

Fax: 957 28 18 28

Email: [informacion@lasallecordoba.es](mailto:informacion@lasallecordoba.es)

<https://lasallecordoba.es/>

**COLEGIO DULCE NOMBRE DE MARÍA**

**NIVELES QUE IMPARTE**

Infantil • Primaria • ESO • Bachillerato

**ADSCRIPCIÓN**

Concertado (Infantil, Primaria y ESO). Privado (Bachillerato)

**PRECIO**

Bachillerato: 245 euros /mes

**INSTALACIONES DEPORTIVAS**

Cinco pistas polideportivas nuevas homologadas para competición europea de baloncesto, fútbol sala, balonmano, voleibol, sala de judo, sala de preparación física integral, sala de baile/gimnasia rítmica/aeróbic, 6 vestuarios totalmente nuevos

**CONTACTO**

Pº de los Basilius, 2

18008 Granada

Tel.: 958 18 40 40. Fax: 958 81 50 05

E-mail: [titulargranada@escolapiosemaus.org](mailto:titulargranada@escolapiosemaus.org)

[www.granada.escolapiosemaus.org](http://www.granada.escolapiosemaus.org)

**COLEGIO MONAITA**

**NIVELES QUE IMPARTE**

Infantil (desde los 0 años) • Primaria • ESO • Bachillerato

**ADSCRIPCIÓN**

Privado

**PRECIO**

Según el curso y los servicios a utilizar. Descuentos para hijos de antiguos alumnos de Attendis y familias numerosas

**INSTALACIONES DEPORTIVAS**

Vestuarios, pistas (baloncesto, minibasket, voleibol, tenis, fútbol sala, balonmano), piscina y aulas de psicomotricidad

**OTRAS INSTALACIONES**

Aulas multimedia, laboratorio, biblioteca, cocina, comedores

**CONTACTO**

Acequia de la Madraza, s/n. 18015 Granada

Tel.: 958 80 69 40. Fax: 958 29 32 05

E-mail: [secretaria.monaita@attendis.com](mailto:secretaria.monaita@attendis.com) / [www.attendis.com](http://www.attendis.com)

**COLEGIO MULHACÉN**

**NIVELES QUE IMPARTE**

Infantil • Primaria • ESO • Bachillerato

**ADSCRIPCIÓN**

Privado

**PRECIO**

Según el curso y los servicios a utilizar. Descuentos para hijos de antiguos alumnos de Attendis y familias numerosas

**INSTALACIONES DEPORTIVAS**

Campo de fútbol, pistas de baloncesto, minibasket, voleibol, tenis, fútbol sala, balonmano, atletismo, piscina y aulas de psicomotricidad. Escuela de Fútbol profesional

**OTRAS INSTALACIONES**

Aulas multimedia, laboratorios, biblioteca, cocina, comedores

**CONTACTO**

Ctra. de Pinos Puente, 10. 18015 Granada

Tel.: 958 80 68 00. Fax: 958 28 39 60

Email: [secretaria.mulhacen@attendis.com](mailto:secretaria.mulhacen@attendis.com) / [www.attendis.com](http://www.attendis.com)

**COLEGIO SANTA ANA**

**NIVELES QUE IMPARTE**

Infantil • Primaria • ESO • Bachillerato

**ADSCRIPCIÓN**

Privado

**INSTALACIONES DEPORTIVAS**

Gimnasio, aula de psicomotricidad, fútbol sala, baloncesto, ping pong, balonmano

**OTRAS INSTALACIONES**

Salón de actos, capilla, aula de tecnología, aulas audiovisuales (3), aula de música, biblioteca, laboratorios de física, química y biología-geología, comedor escolar, internado

**SERVICIOS**

Comedor. Biblioteca. Acogida matinal

**CONTACTO**

Cogolludo, 3. 19003 Guadalajara

Tel.: 949 21 21 87

[www.colegiodeguadalajara.es](http://www.colegiodeguadalajara.es)



## COLEGIO ALEMÁN SAN ALBERTO MAGNO

### NIVELES QUE IMPARTE

Infantil • Primaria • ESO • Bachillerato

### ADSCRIPCIÓN

Concertado

### INSTALACIONES DEPORTIVAS

2 patios exteriores, 1 polideportivo cubierto, 1 gimnasio

### OTRAS INSTALACIONES

Aulas de informática, de música, de tecnología, biblioteca, salón de actos, laboratorios de física, química, biología, aula de apoyos

### SERVICIOS

Transporte, comedor, ludoteca, extraescolares

### CONTACTO

Pº Oriamendi, 25. 20009 Donostia-San Sebastián

Tel.: 943 21 22 44. Fax: 943 31 21 21

Email: secretaria@colegioaleman.net

www.colegioaleman.net

## AXULAR LIZEOA

### NIVELES QUE IMPARTE

Infantil • Primaria • ESO • Bachillerato

### ADSCRIPCIÓN

Privado concertado

### INSTALACIONES DEPORTIVAS

Gimnasio

### OTRAS INSTALACIONES

Salón de actos, biblioteca, laboratorios, aula de informática

### SERVICIOS

Transporte, comedor

### CONTACTO

Arostegi Kalea 10. 20009 Donostia-San Sebastián

Teléfono: 943 31 60 66

Fax: 943 31 61 84

Email: axular@ikastola.net

www.axular.net

## COLEGIO ERAIN - ESKIBEL

### NIVELES QUE IMPARTE

Infantil • Primaria • ESO • Bachillerato

### ADSCRIPCIÓN

Concertado

### PROYECTO EDUCATIVO

Educación trilingüe (euskera, inglés, castellano), atención personalizada, educación en valores cristianos

### INSTALACIONES DEPORTIVAS

Polideportivo exterior, polideportivo interior, piscina exterior, pistas de padel, tenis y baloncesto

### OTRAS INSTALACIONES

Patio exterior e interior uso exclusivo Educación Infantil

### CONTACTO

(Sede Donostia) - Pº Agorrene, 28. 20018 Donostia

Tel.: 943 21 32 55. Fax: 943 21 53 24. www.eskibel.com

(Sede Irún) - Alto de Gaintxurizketa, s/n. 20300 Irún

Tel.: 943 49 07 37. www.erain.es

## COLEGIO LUIS VIVES

### NIVELES QUE IMPARTE

Infantil • Primaria • ESO • Bachillerato

### ADSCRIPCIÓN

Privado

### INSTALACIONES

Comedor. Biblioteca. Departamento de orientación. Guardería

### ACTIVIDADES EXTRAESCOLARES

Fútbol, Básquet, Voleibol, Capoeira, Judo, Taekwondo, Gimnasia artística, Minitenis, Manualidades, Teatro y cuentacuentos, Patinaje, Talleres, Escuela de Arte, Ballet, Funky y Hip Hop, Pin pong, Ajedrez...

### CONTACTO

San Juan de la Salle, 5

07003 Palma de Mallorca

Tel.: 971 29 01 50

Fax: 971 29 00 11

E-mail: informacio@colegioluisvives.es

www.colegioluisvives.es

## MORNA VALLEY SCHOOL

### NIVELES QUE IMPARTE

Infantil • Primaria • ESO • Bachillerato

### ADSCRIPCIÓN

Colegio privado extranjero. Sistema británico

### IDIOMAS QUE IMPARTE

Inglés, castellano, alemán

### INSTALACIONES

Sala de música, sala de arte, sala de ordenadores, biblioteca, pistas multiuso de deportes (tenis, baloncesto, fútbol), un teatro al aire libre, parque de aventura, cocina

### CONTACTO

Carretera San Miguel, km. 3,5

07814 Santa Gertrudis (Ibiza)

Tel.: 971 19 76 72

Fax: 971 19 72 51

Email info@micibiza.com

www.micibiza.com

## QUEEN'S COLLEGE

### NIVELES QUE IMPARTE

Infantil • Primaria • ESO • Bachillerato

### ADSCRIPCIÓN

Colegio privado extranjero. Sistema británico

### IDIOMAS QUE IMPARTE

Francés, inglés, alemán, castellano

### INSTALACIONES

18 aulas, laboratorio de ciencias, bibliotecas, sala de informática, salón de usos múltiples, comedor y patios

### CONTACTO

Juan de Saridakis, 64

07015 Palma de Mallorca

Tel.: 971 40 10 11

Fax: 971 40 01 53

E-mail: info@qcmallorca.com

www.qcmallorca.com/

**COLEGIO GUADALIMAR**

**NIVELES QUE IMPARTE**

Infantil • Primaria • ESO • Bachillerato

**ADSCRIPCIÓN**

Privado

**IDIOMAS QUE IMPARTE**

Inglés, castellano

**AÑO DE CREACIÓN**

1976

**INSTALACIONES**

Laboratorios de física, química, biología y geología. Comedor. Transporte propio

**CONTACTO**

Ctra. de Córdoba, 8 -Finca de la Herrería. 23005 Jaén

Tel.: 953 29 50 83. Fax: 953 27 28 80

Email: secretaria.guadalimar@attendis.com

<http://attendis.com/colegios/guadalimar>

**COLEGIO ALCASTE**

**NIVELES QUE IMPARTE**

Infantil, Primaria, ESO, Bachillerato

**ADSCRIPCIÓN**

Privado concertado

**PROYECTO EDUCATIVO**

Formación en euskera, inglés y castellano

**INSTALACIONES DEPORTIVAS**

2 gimnasios cubiertos, pistas de atletismo, baloncesto, balonmano, tenis, piscina

**OTRAS INSTALACIONES**

Laboratorios de ciencias, música e idiomas. Aulas de nuevas tecnologías y multimedia. Comedores. Más de 40.000 metros cuadrados de jardines. Patios de recreo

**CONTACTO**

Ctra. Laguardia, Km. 1. 26006 Logroño

Tel.: 941 25 77 62. Fax: 941 25 77 51

[www.alcaste.com](http://www.alcaste.com)

**COLEGIO SAGRADO CORAZÓN**

**NIVELES QUE IMPARTE**

Infantil • Primaria • ESO • Bachillerato

**ADSCRIPCIÓN**

Privado

**IDIOMAS QUE IMPARTE**

Inglés, castellano

**SERVICIOS**

Comedor

**ACTIVIDADES EXTRAESCOLARES**

Gimnasia rítmica, Inglés

**CONTACTO**

Duques de Nájera, 19

26005 Logroño

Tel.: 941 22 17 00. Fax: 941 22 17 54

Email: [cc.jesuitas@larioja.org](mailto:cc.jesuitas@larioja.org)

[www.jesuitasrioja.org/](http://www.jesuitasrioja.org/)

**BRITISH SCHOOL OF GRAN CANARIA**

**NIVELES QUE IMPARTE**

Infantil • Primaria • ESO • Bachillerato

**ADSCRIPCIÓN**

Colegio privado extranjero. Sistema británico

**IDIOMAS QUE IMPARTE**

Inglés, castellano

**NÚMERO DE ALUMNOS**

458

**NÚMERO DE PROFESORES**

35

**CONTACTO**

Ctra. Tarifa a Marzagán, s/n - Cruz de Morera

35017 Las Palmas de Gran Canaria

Tel.: 928 351 167

Email: [oficina@bs-gc.net](mailto:oficina@bs-gc.net)

[www.bs-gc.com](http://www.bs-gc.com)

**COLEGIO ARENAS**

**NIVELES QUE IMPARTE**

Infantil • Primaria • ESO • Bachillerato • Bachillerato internacional

**ADSCRIPCIÓN**

Privado

**IDIOMAS QUE IMPARTE**

Inglés, francés y alemán

**INSTALACIONES DEPORTIVAS**

Canchas deportivas de césped artificial y gimnasio

**SERVICIOS**

Comedor, transporte escolar, gabinete psicopedagógico

**CONTACTO**

Llano de los Tarahales, 76.

35013 Las Palmas de Gran Canaria

Tel.: 928 41 59 96. Fax: 928 417 500

Email: [laspalmas@colegioarenas.es](mailto:laspalmas@colegioarenas.es)

[www.colegioarenas.es](http://www.colegioarenas.es)

**COLEGIO ARENAS ATLÁNTICO**

**NIVELES QUE IMPARTE**

Infantil • Primaria • ESO • Bachillerato • Bachillerato internacional

**ADSCRIPCIÓN**

Privado

**IDIOMAS QUE IMPARTE**

Inglés y alemán

**INSTALACIONES DEPORTIVAS**

Canchas de fútbol, baloncesto, voleibol y tenis

Piscina y gimnasio

**SERVICIOS**

Comedor, transporte escolar, gabinete psicopedagógico

**CONTACTO**

Paseo San Patricio, 20. 35416 (Trasmontaña) Arucas

Tel.: 928 62 91 40. Fax: 928 63 47 64

Email: [atlantico@colegioarenas.es](mailto:atlantico@colegioarenas.es)

[www.colegioarenas.es](http://www.colegioarenas.es)

**COLEGIO ARENAS INTERNACIONAL**

**NIVELES QUE IMPARTE**

Infantil • Primaria • ESO • Bachillerato • Bachillerato Internacional

**ADSCRIPCIÓN**

Privado

**IDIOMAS QUE IMPARTE**

Inglés y alemán

**INSTALACIONES DEPORTIVAS**

Pabellón de deportes, piscina, sala de psicomotricidad, sala de ballet, zona deportiva para fútbol sala, baloncesto, minibasket y voleibol. Cancha de pádel

**SERVICIOS**

Comedor, transporte escolar, gabinete psicopedagógico

**CONTACTO**

Avenida del Mar, 37. 35508 Costa Teguisse (Lanzarote)  
Tel: 928 59 08 35. Fax: 928 59 17 61  
www.colegioarenas.es

**COLEGIO BRAINS LAS PALMAS**

**NIVELES QUE IMPARTE**

Infantil • Primaria • ESO • Bachillerato

**ADSCRIPCIÓN**

Privado

**IDIOMAS QUE IMPARTE**

Inglés, alemán y francés

**INSTALACIONES DEPORTIVAS**

Gimnasio para Infantil y Primaria. Pista de minibasket

**SERVICIOS**

Comedor con cocina propia. Atención médica. Orientación

**CONTACTO**

Paseo Tomás Morales, 11  
35004 Las Palmas de Gran Canaria  
Tel.: 928 29 64 44  
Email: admisioneslp@colegiobrain.com  
www.colegiobrain.com/las-palmas

**COLEGIO HEIDELBERG**

**NIVELES QUE IMPARTE**

Infantil • Primaria • ESO • Bachillerato •  
Bachillerato Internacional • PAI

**ADSCRIPCIÓN**

Privado

**IDIOMAS QUE IMPARTE**

Inglés y alemán

**INSTALACIONES DEPORTIVAS**

Canchas de baloncesto y fútbol sala y un campo de fútbol, frontón y un polideportivo cubierto

**SERVICIOS**

Servicio médico, comedor, transporte

**CONTACTO**

Barranco Seco, s/n. 35080 Las Palmas de Gran Canaria  
Tel.: 928 350 462. Fax: 928 351 604  
Email: info@colegioheidelberg.com / www.colegioheidelberg.com

**DEUTSCHE SCHULE LAS PALMAS**

**NIVELES QUE IMPARTE**

Infantil • Primaria • ESO • Bachillerato

**ADSCRIPCIÓN**

Colegio privado extranjero. Sistema alemán

**IDIOMAS QUE IMPARTE**

Alemán, francés, inglés, castellano

**SERVICIOS**

Comedor

Transporte propio

**CONTACTO**

Lomo del Drago - Almatriche  
Apartado de Correos: 688  
35018 Las Palmas de Gran Canaria  
Tel.: 928 67 07 50  
Email: colegioaleman@verw.dslpa.org  
www.dslpa.org/

**COLEGIO DIOCESANO SAN IGNACIO**

**NIVELES QUE IMPARTE**

Infantil • Primaria • ESO • Bachillerato

**ADSCRIPCIÓN**

Privado: Bachillerato  
Privado concertado: Infantil, Primaria, ESO

**INSTALACIONES DEPORTIVAS**

Gimnasio cerrado, con vestuarios y duchas de alumnos y alumnas, con una superficie total de 500 metros cuadrados, patio de 1.000 metros cuadrados (400 son cubiertos)

**PRECIO**

Bachillerato: 163 euros

**CONTACTO**

Avda. Compostilla, 34. 24402 Ponferrada  
Tel.: 987 41 12 50 / 699 138 208  
Email: sanignacioponferrada@gmail.com  
www.sanignacioponferrada.com

**COLEGIO MARISTAS SAN JOSÉ**

**NIVELES QUE IMPARTE**

Infantil • Primaria • ESO • Bachillerato

**ADSCRIPCIÓN**

Privado: Infantil y Bachillerato. Privado concertado: Primaria, ESO

**INSTALACIONES DEPORTIVAS**

11 canchas deportivas. Pabellón de deportes

**SERVICIOS**

Comedor, equipo de orientación, equipo de mediación, deportes

**ACTIVIDADES EXTRAESCOLARES**

Guitarra, coro, psicomotricidad, hip hop, danza, bailes de salón, judo, teatro, pre-danza

**CONTACTO**

Avda. Álvaro López Núñez, 12. 24002 León  
Tel.: 987 87 62 10. Fax: 987 87 62 11  
Email: director@maristasleon.com  
www.maristasleon.com

# BRITISH COUNCIL SCHOOL

 POZUELO DE ALARCÓN y MADRID  De 2 a 18 años

[www.britishcouncilschool.es](http://www.britishcouncilschool.es)

El Colegio británico ha estado en la vanguardia en pedagogía y transmisión de los valores desde su fundación en 1940. Su objetivo ha ido más allá del bilingüismo, buscando un sistema de entrelazar ambas culturas, respetando la identidad de cada una de ellas y siendo el único colegio oficial del British Council en España.

## Dirección

**British Council School:**  
Solano, 5 y 7. 28223 Pozuelo de Alarcón

**Infant School:** Alfonso Rodríguez Santamaría, 23-25  
28002 Madrid  
Tel.: 91 337 50 50  
admisionescolegio@britishcouncil.es  
www.britishcouncilschool.es

## Directora del centro

Gillian Flaxman

## Adscripción

Privado

## Sistema

Sistema británico

## Sexo

Colegio mixto

## Alumnos

De 31 nacionalidades diferentes

## Idiomas que se imparten

Inglés, español, francés, alemán y chino

## Superficie

25.000 m<sup>2</sup>

## Orientación

Gabinete psicopedagógico formado por profesionales que apoyan la labor de profesores, tutores y estudiantes

## Biblioteca

Materiales adecuados según edad: libros, cómics y revistas en inglés y español. Material audiovisual y portátiles

## Medios de transporte

27 rutas diferentes que cubren el noroeste de Madrid

## Comedor

Aptado a las necesidades de cada etapa escolar

## Servicio médico

3 enfermerías y un equipo de 4 enfermeras que dan servicio en la jornada escolar y eventos

## Otra información de interés

El centro cuenta con seguridad y vigilancia en el campus



## EDUCACIÓN BICULTURAL-BILINGÜE

El centro imparte el **currículo nacional inglés desde los 2 hasta los 16 años**, los dos siguientes años se cursa el programa único BiBac® (Bilingual Baccalaureate), hasta los 18 años. Desde Infantil (3 años) hasta Secundaria (16 años), el 80% de las clases se imparten en inglés y el 20% en español, tal y como establece la normativa española para centros extranjeros. El programa académico se basa en dar el mayor número de oportunidades al alumno de desarrollar su máximo potencial, rendimiento y habilidades.

**Educación infantil.** Cada clase tiene asignados tres profesionales completamente cualificados y especializados en educación infantil: un profesor de inglés (currículo británico), un instructor y un profesor de español. El trabajo en equipo y la atención personalizada generan un entorno exclusivo en el que los niños se sienten seguros y motivados para el desarrollo.

**Educación primaria.** Comprende desde Year 1 hasta Year 6. Cuenta con 6 clases por cada curso y aproximadamente 22 alumnos por clase.

Todos los espacios académicos están equipados con pantallas interactivas que mejoran las experiencias de enseñanza. Adicionalmente, todos los alumnos tienen acceso a mini laptops, a un laboratorio de IT y tecnología WIFI. Todas las aulas están diseñadas de manera que la acústica, la luz y el espacio sean las óptimas para así ofrecer un entorno académico "de primera clase".

**Enseñanza Secundaria.** El centro ofrece en este nivel un currículo equilibrado en el que los alumnos pueden desarrollarse en ciencias, humanidades, artes creativas, ciencias matemáticas y actividad física, a la vez que amplían sus habilidades lingüísticas y literarias en inglés, español, francés, alemán y chino.

Los alumnos disfrutan también de muchas oportunidades para hablar en público, para actuar a través de la música, la

## ADMISIÓN



### PRUEBAS Y REQUISITOS DE ADMISIÓN

- Solicitud de ingreso
- Entrevista con los padres
- Examen de ingreso (a partir de 5 años)
- 2 últimas evaluaciones académicas



### PRESENTACIÓN DE SOLICITUDES

Durante todo el año: Solano, 5 y 7. 28223 Pozuelo de Alarcón.  
Tel.: 91 337 50 50 admisionescolegio@britishcouncil.es



### PRECIOS

Según edad, curso y servicios. Consultar en el Centro



## EL 100% DE NUESTROS ALUMNOS APROBÓ SELECTIVIDAD EL CURSO 2015-16, ALCANZANDO LA NOTA MEDIA DE 7,9

danza o el teatro y para participar en proyectos de investigación en ciencias o en económicas. Asimismo, **todos los alumnos participan en proyectos de servicio a la comunidad** y voluntariado, actividades que ayudan a garantizar que se esta formando como personas integrales, solidarias y cívicas.

Se imparte un modelo de Bachillerato Bilingüe BiBac® que prepara al alumno para acceder a cualquier universidad del mundo.

### UNA ESTIMULANTE METODOLOGÍA DE ÉXITO

La metodología de enseñanza británica es famosa mundialmente. La disciplina del alumno es lo que tradicionalmente se asocia a los colegios británicos, sin embargo, en la enseñanza contemporánea británica donde se inscribe el British Council School existen muchos otros elementos propios de este tipo de educación:

- Los alumnos aprenden en **grupos reducidos**.
- Los profesores dedican al alumno la **atención personalizada** necesaria para que consigan sus objetivos académicos.
- Los alumnos aprenden a trabajar de manera independiente y adquirir **pasión por aprender**.

- El juicio crítico es potenciado, de manera que los alumnos pueden **debatir temas con argumentos coherentes** y apoyándose en evidencias.
- Un **enfoque crítico** es mas importante que memorizar grandes cantidades de datos.
- Las **buenas relaciones** son clave para el desarrollo del alumno, el entorno también es considerado una herramienta de aprendizaje.
- Los profesores conocen, motivan y comprenden a sus alumnos y tienen un **conocimiento profundo** de su asignatura.
- Un **amplio programa académico** es planificado y revisado periódicamente para asegurar que todas las clases logran alcanzar el mismo desarrollo.
- **Las clases son interactivas** y los alumnos aprenden de una manera estimulante y motivadora.
- Informes de **evaluación de progreso** son compartidos con los padres de manera periódica. Los trabajos del alumno se exponen para que sean apreciados por todo el mundo.

### EN TORNO A 200 PROFESORES QUE HAN SUPERADO UN RIGUROSO PROCESO DE SELECCIÓN ENSEÑAN A DIARIO A CASI 2.000 ALUMNOS DESDE UNA PERSPECTIVA DE RESPETO MÚTUO



#### DEPORTES

Rugby, sala profesional de ballet/danza, escalada, atletismo, fútbol, baloncesto, natación, kárate, gimnasia rítmica, tenis y pádel, golf, esgrima, balonmano, hockey, rounders y cricket.



#### ACTIVIDADES EXTRAESCOLARES

Música, danza, ballet, flamenco, deportes, arte, teatro, hablar en publico, ciencias, idiomas, viajes, voluntariado, tekkies, experiencias profesionales.

**AGORA INTERNATIONAL SCHOOL**

**NIVELES QUE IMPARTE**

Infantil • Primaria • ESO • Bachillerato • Bachillerato Internacional

**ADSCRIPCIÓN**

Privado

**IDIOMAS QUE IMPARTE**

Inglés, castellano, francés, alemán y chino

**ACTIVIDADES COMPLEMENTARIAS**

Natación, judo, aeróbic, ajedrez, escuelas deportivas, escuela de música, taller de teatro, periódico, dos corales, danza

**INSTALACIONES DEPORTIVAS**

Cancha de tenis, campo de fútbol, gimnasio, piscina

**SERVICIOS**

Transporte escolar, comedor, médico, gabinete psicopedagógico

**CONTACTO**

Duero, 35. Urb. El Bosque. 28670 Villaviciosa de Odón  
Tel.: 91 616 71 25 / 72 68. Fax. 91 616 82 57  
www.colegioagoramadrid.es/

**ALTAIR COLEGIO INTERNACIONAL**

**NIVELES QUE IMPARTE**

Infantil • Primaria • ESO • Bachillerato

**ADSCRIPCIÓN**

Privado

**IDIOMAS QUE IMPARTE**

Inglés y francés

**INSTALACIONES DEPORTIVAS**

Polideportivo, gimnasio y patio

**OTRAS INSTALACIONES**

Comedor, aulas de informática, laboratorios, biblioteca, salón de actos y aulas especiales de música y teatro

**SERVICIOS**

Gabinete psicopedagógico, transporte escolar, guardería

**CONTACTO**

Joaquín Bau, 4. 28036 Madrid. Tel.: 91 359 63 68. Fax: 91 350 70 16  
Email: secretaria@colegioaltair.com / www.colegioaltair.com

**COLEGIO ALAMEDA DE OSUNA**

**NIVELES QUE IMPARTE**

Infantil • Primaria • ESO • Bachillerato

**ADSCRIPCIÓN**

Privado

**INSTALACIONES DEPORTIVAS**

30.000 m<sup>2</sup> de campos e instalaciones deportivas, campo de fútbol 11, campos de fútbol 7, campos de baloncesto, campo de balonmano, piscina, pista de hockey, pistas de tenis, frontón

**OTRAS INSTALACIONES**

Comedor (cocina propia), cafetería, biblioteca, salón de actos, laboratorios, aulas de informática

**CONTACTO**

Pº Alameda de Osuna, 17  
28042 Madrid  
Tel.: 91 742 70 11  
Fax: 91 742 71 96  
www.colegio-alameda.com

**COLEGIO ALCALÁ**

**NIVELES QUE IMPARTE**

Infantil • Primaria • ESO • Bachillerato

**ADSCRIPCIÓN**

Privado concertado

**INSTALACIONES DEPORTIVAS**

Gimnasio y campo de deportes

**OTRAS INSTALACIONES**

Gabinete psicopedagógico, 2 salas de informática (una en Primaria con 24 PCs y otra en ESO-Bachillerato con 20 PCs). Laboratorios de física, química y biología. Dos bibliotecas (una en primaria y otra en Bachillerato). Comedor con cocina propia.

**CONTACTO**

Martín de Vidales, 1. 28670 Villaviciosa de Odón  
Tel.: 91 616 02 03. Fax: 91 616 06 94  
Email: info@colegioalcala.es  
www.colegioalcala.es

**COLEGIO ARETEIA**

**NIVELES QUE IMPARTE**

Infantil • Primaria • ESO • Bachillerato • Formación Profesional

**ADSCRIPCIÓN**

Privado

**IDIOMAS QUE IMPARTE**

Inglés y francés

**INSTALACIONES DEPORTIVAS**

Gimnasio cubierto y campos deportivos

**OTRAS INSTALACIONES**

Biblioteca, laboratorios y aulas de informática

**SERVICIOS**

Gabinete psicopedagógico, transporte escolar, comedor

**CONTACTO**

Salvia, 24. 28109 La Moraleja - Alcobendas  
Tel.: 91 650 74 08. Fax: 91 650 88 09  
Email: info@areteia.edu.es / www.areteia.edu.es

**COLEGIO BRAINS LA MORALEJA**

**NIVELES QUE IMPARTE**

Infantil • Primaria • ESO • Bachillerato

**ADSCRIPCIÓN**

Privado

**IDIOMAS QUE IMPARTE**

Inglés, castellano, alemán y francés

**INSTALACIONES DEPORTIVAS**

Polideportivo, sala de ballet y de judo. Campos de minibasket, baloncesto, fútbol, fútbol-7, fútbol sala, campo de hierba, atletismo, pista de salto, pistas de pádel, piscina cubierta y climatizada

**SERVICIOS**

Servicio médico. Comedor con cocina propia. Transporte escolar

**CONTACTO**

La Salvia, 48. La Moraleja. Tel.: 91 650 43 00  
Email: eperez@colegiobrains.com  
www.colegiobrains.com/la-moraleja



**Amanecer**  
Centro Escolar

## CENTRO ESCOLAR AMANECER

📍 ALCORCÓN. ZONA SUROESTE

👤 De 1 a 18 años

[www.colegioamanecer.es](http://www.colegioamanecer.es)

El Centro Escolar Amanecer es un centro privado de enseñanza bilingüe, con un estilo educativo propio, caracterizado por una acción tutorial permanente y una educación activa, crítica y abierta, con especial atención a la educación en valores y la convivencia en el Centro.

### Dirección

Avda. Pablo Iglesias, 6.  
28922 Alcorcón  
Tel.: 91 643 90 92  
[www.colegioamanecer.es](http://www.colegioamanecer.es)

### Director

D. Fernando Bello Apellániz

### Adscripción

Colegio privado

### Sexo

Colegio mixto

### Alumnos

1.200 / 25 alumnos por aula  
3 clases por curso

### Profesores

116

### Idiomas que se imparte

Inglés (bilingüe)  
Francés desde 5º de Primaria

### Informática

Todas las aulas cuentan con PDI, ordenador, conexión a

internet de alta velocidad y tabletas

### Biblioteca

General y de Ed. Primaria

### Medios de transporte

Rutas desde Leganés, Móstoles, Arroyomolinos y Alcorcón. Público: Autobuses, Cercanías y Metrosur

### Laboratorios

Física, Química, Biología y Tecnología

### Instalaciones deportivas

Piscina climatizada cubierta, pistas de tenis, pabellón polideportivo cubierto, pistas polideportivas al aire libre, sala de aeróbic, tatami de artes marciales, etc.

### Otros servicios

Comedor con cocina propia. Enfermería toda la jornada. Gabinete psicopedagógico

### PROYECTO EDUCATIVO

El Centro se distingue por la estrecha relación entre profesorado, alumnado y familia, con un continuo seguimiento tutorial, que permite una **enseñanza personalizada con objetivos individualizados**.

Ofrece a sus alumnos un **entorno educativo innovador**, con metodologías activas donde el alumno es el protagonista de su propio aprendizaje, de modo que lo que aprende es capaz de adaptarlo a cualquier situación.

El colegio está muy comprometido con el desarrollo de **entornos de aprendizaje activo**, en los que la enseñanza se basa en la experiencia, la resolución de problemas, la innovación y la colaboración.

El objetivo del Centro Escolar Amanecer es conseguir que sus alumnos sepan manejar las estrategias adecuadas para la adquisición y aplicación de la información, que sepan **APRENDER A APRENDER**.

### BILINGÜISMO

El **aprendizaje de los idiomas** es otro aspecto fundamental en el colegio. Su proyecto desarrolla una forma de bilingüismo cuyo objetivo es la adquisición del inglés de forma natural.

Pertenece a **Cambridge English Schools** y es centro preparador y examinador de Cambridge.

Cada curso se realizan intercambios lingüísticos con Estados Unidos, campamentos de verano en Inglaterra y trimestres académicos en Canadá.

### PLAN DE CONVIVENCIA

El colegio cuenta desde hace años con un **Plan de Convivencia**, diseñado y coordinado por el Gabinete Psicopedagógico, que permite **prevenir y resolver los conflictos de manera eficiente y rápida**, abordando estas cuestiones con programas preventivos que favorecen una relación armónica entre todos los que forman la comunidad escolar.

### ADMISIÓN



#### PRUEBAS Y REQUISITOS DE ADMISIÓN

- Solicitud de admisión
- Expediente académico del alumno
- Entrevista personal con la Dirección cuando proceda



#### PRESENTACIÓN DE SOLICITUDES

A partir de marzo en la Secretaría del Centro:  
Avda. de Pablo Iglesias, 6. 28922 Alcorcón. Tel.: 91 643 90 92



#### PRECIOS

Honorarios mensuales. A determinar en cada caso según el curso y los servicios a utilizar (transporte, comedor)



## COLEGIO ALKOR

ALCORCÓN De 0 a 18 años

[www.colegioalkor.com](http://www.colegioalkor.com)

El Colegio Alkor es un centro concertado bilingüe en inglés y laico que ofrece a sus alumnos una educación completa desde el inicio de su escolarización (tres meses) hasta su acceso a la Universidad a través de una sólida formación académica y una educación plena en valores, desarrollando todas las capacidades, estimulando su deseo de aprender y fomentando la responsabilidad personal y el respeto a los demás.

### Dirección

Av. Pablo Iglesias, 4  
28922 Alcorcón  
Tel.: 91 643 71 7  
Fax: 91 643 61 40  
alkor@colegioalkor.com  
www.colegioalkor.com

### Director

Miguel Ángel González López

### Adscripción

Colegio concertado en régimen de cooperativa

### Confesionalidad

Respeto a la pluralidad de valores

### Sexo

Mixto

### Alumnos/Profesores

2.085 / 200

### Idiomas que se imparten

Inglés (desde 1 año), Francés y Chino (desde Primaria)

### Gabinete psicopedagógico

Formado por un equipo de cuatro psicólogos y psicopedagogos

### Departamento de orientación

Psicólogos y logopedas

### Transporte escolar

Rutas desde Alcorcón y resto de municipios

### Servicio médico

Durante todo el horario escolar

### Instalaciones deportivas

Canchas polideportivas y pista de pádel cubiertas, gimnasio y piscina climatizada

### Laboratorios

Informática (3), idiomas, música, plástica, ciencias, química, física y fotografía

### Comedor

Dos cocinas propias. Tres comedores diferenciados



### PROYECTO EDUCATIVO

Es un Colegio Bilingüe en Inglés que además incorpora otras lenguas (como el Chino Mandarín y el Francés) que se trabajan desde edades tempranas a través de profundas inmersiones culturales y que desarrolla su Proyecto Educativo:

- Poniendo todos los recursos necesarios al alcance de sus alumnos, de sus profesores y de las familias.
- Con un profesorado motivado y comprometido con su formación permanente que se esfuerza todos los días para guiar a sus alumnos en su crecimiento y madurez personal.
- Utilizando metodologías activas y cooperativas con una integración perfecta de las Tecnologías de la Información del Aprendizaje y de la Comunicación.
- Poniendo el acento en el trabajo personal de cada uno de sus alumnos para que sean capaces de aprender colaborando y compartiendo conocimientos con los demás.
- Contando con la colaboración de las familias para unificar y mejorar el proceso educativo, mediante el contacto permanente y el intercambio de información.
- Estableciendo un compromiso con la calidad total y la excelencia, revisando de modo permanente sus procesos y procedimientos, utilizando la evaluación como punto de partida para la mejora permanente.

### UNA PROPUESTA PEDAGÓGICA COMPLETA

La propuesta pedagógica se centra en tres líneas de actuación que dan sentido a las actividades desarrolladas:

- **Formación bilingüe (Español - Inglés)** a través de un proyecto propio bicultural CBC muy consolidado, innovador, exclusivo y sobre todo muy funcional. Apoyado por una amplia plantilla de auxiliares de conversación nativos con excelentes resultados, según las pruebas externas oficiales de la Comunidad de Madrid, las pruebas de Trinity y Cambridge y las pruebas externas que el modelo de evaluación CBC pasa al colegio.

### ADMISIÓN



#### PRUEBAS Y REQUISITOS DE ADMISIÓN

- Rellenar inscripción
- Documentación requerida
- Para niveles concertados, lo que dicte la Comunidad de Madrid



#### PRESENTACIÓN DE SOLICITUDES

Todo el año. Oficina de matriculas: Avda. Pablo Iglesias, 4, 28922 Alcorcón. Tel.: 91 643 71 73 / Fax: 91 643 61 40  
alkor@colegioalkor.com / www.colegioalkor.com



#### PRECIOS

A determinar en cada caso según los niveles y los servicios a utilizar (transporte, comedor y actividades extraescolares)





## EL PROYECTO EDUCATIVO SE BASA EN METODOLOGÍAS ACTIVAS Y COOPERATIVAS QUE INTEGRAN LAS TECNOLOGÍAS DE LA INFORMACIÓN, DEL APRENDIZAJE Y DE LA COMUNICACIÓN

- **El desarrollo de metodologías activas apoyadas por las TIC** (Tecnologías de la Información y la Comunicación) basadas en el trabajo cooperativo como referencia fundamental para el trabajo docente y para su modelo de convivencia.
- **La creación de espacios de aprendizaje, lectivos y no lectivos**, en los que los alumnos desarrollen sus distintas habilidades y capacidades a través de proyectos y de actividades extraescolares y con el esfuerzo compartido y coordinado de los equipos docentes y del equipo de orientación psicopedagógica.

### PROYECTOS INNOVADORES

- **Proyecto de Neurociencia HERAT.** Se trata de un proyecto pionero que se desarrolla desde Educación Infantil basado en la plasticidad neuronal a través de la estimulación táctil. El objetivo del proyecto es incorporar la neurociencia en el entorno escolar para facilitar la detección, a edades tempranas, de las capacidades de los alumnos y acelerar sus procesos pedagógicos y su rendimiento escolar.
- **Proyecto Tecnológico Cooperativo.** Se trabaja a través de proyectos cooperativos en las diferentes áreas, tanto curriculares como de oferta propia, con la utilización integrada de dispositivos móviles, PDI y herramientas colaborativas. Tiene especial importancia en el desarrollo del Proyecto Bilingüe ya que es la base de la metodología CLIL que es específica para las materias bilingües.
- **Proyecto de Emprendimiento.** Se inicia en 5º de Primaria y finaliza en 4º de ESO. Se desarrolla a través de la materia INICIATIVA EMPRENDEDORA e incorpora el programa “Cooperativas Escolares” basado en los proyectos “Emprender en mi Escuela” y “Empresa Joven Europea”. Como cierre, los alumnos del último año de ESO desarrollan el programa 4º de ESO+EMPRESA.

- **Proyecto “Ajedrez y Teatro en mi escuela”.** Se aprovechan las ventajas y potencialidades de las dos disciplinas desde Educación Infantil hasta Educación Secundaria Obligatoria. Ayudan a desarrollar y a enriquecer las diferentes inteligencias y capacidades de los alumnos en el proceso formativo de los alumnos del Colegio Alkor con un enfoque formativo y lúdico.
- **Proyecto “Alumnos Ayudantes TIC”.** Tiene como objetivo fundamental prevenir cualquier conducta que altere o vaya en contra de la convivencia especialmente relacionada con el ciberacoso. Con el asesoramiento de técnicos y expertos de la Comunidad de Madrid los alumnos de ESO organizan actividades de sensibilización y prevención para alumnos de Educación Primaria. Este curso con el apoyo de la Policía Nacional a través de sesiones formativas.
- **Proyecto “Escuela de padres”.** A través de talleres, conferencias y diferentes actividades, el Colegio Alkor ayuda y asesora a las familias. Todas aquellas preocupaciones y necesidades que surjan son abordadas en esta escuela de padres con el excelente trabajo del amplio equipo del gabinete psicopedagógico del Colegio Alkor.



#### INSTALACIONES DEPORTIVAS

Canchas polideportivas cubiertas, pista de pádel cubierta, gimnasio y piscina climatizada.



#### COMPLEMENTARIAS Y EXTRAESCOLARES

Centro examinador de Trinity y de Cambridge. Estancias de un trimestre en países de habla inglesa. Intercambios con otros países y viajes al extranjero en verano. Campamentos de verano en inglés.

Taller de teatro. Taller de pintura. Escuela de música y danza (Clásica y baile moderno). Ajedrez (Club federado de Ajedrez). Salidas culturales. Semana Blanca de esquí. Semana Cultural y jornadas de puertas abiertas. Revista escolar.

Escuelas deportivas: natación, pádel, fútbol sala, baloncesto, artes marciales...



# COLEGIO EUROPEO ARISTOS

GETAFE De 1 a 18 años

[www.colegioaristos.com](http://www.colegioaristos.com)

El Colegio Europeo Aristos promueve un modelo educativo equilibrado e integral, haciendo hincapié en la práctica deportiva, la atención prioritaria a la lengua inglesa, el uso de las TICs y el conocimiento de las ciencias y las humanidades, todo ello enmarcado en una relación de afectividad y cooperación entre padres, alumnos y profesores.

## Dirección

Avda. Juan Carlos I, 12  
28905 Getafe  
Tel. 91 683 98 98  
secretaria@colegioaristos.com  
www.colegioaristos.com

## Presidenta de la Institución

Dña. M. Jesús Casado Arribas

## Director

D. Luis Ángel Ramírez Angulo

## Adscripción

Colegio privado

## Sexo

Colegio mixto

## Alumnos

Total: 850. Extranjeros: 20  
Por aula: 20 / 3 clases por curso

## Profesores

68

## Idiomas que se imparten

Inglés, francés y alemán

## Nuevas tecnologías

Todos los alumnos disponen de ordenador portátil

## Gabinete psicopedagógico

Con un equipo de pedagogos y psicólogos

## Servicio médico

Durante todo el horario escolar  
Reconocimientos anuales

## Transporte

Transporte propio y público

## Biblioteca

Biblioteca informatizada

## Laboratorios

Física, Química y Ciencias Naturales

## Comedor

Cocina propia. El servicio médico garantiza una dieta equilibrada y nutritiva. Preparación de menús especiales. Dos menús diarios a elegir



## FORMACIÓN EN VALORES

La formación humana tiene un gran peso específico en el proyecto educativo del centro, fomentando valores que se convierten en una forma de vida:

- Educar en libertad, educar para la **libertad**
- Fomentar el **sentido crítico**
- Educar para la **igualdad**

## NIVELES ACADÉMICOS

- Educación Infantil
- Educación Primaria
- Educación Secundaria Obligatoria
- Bachillerato (Ciencias y Tecnología, Humanidades y Ciencias Sociales)
- Bachillerato Dual Americano

## OFERTA EDUCATIVA

La oferta educativa del Colegio Europeo Aristos incluye el **aprendizaje de un segundo idioma** (inglés) como un elemento que acompaña a todo el proceso educativo del alumno o alumna. Para garantizar el bilingüismo, el Centro cuenta tanto con profesores de origen español como de países de habla inglesa.

Todas las **aulas están informatizadas** para que el profesor pueda servirse del ordenador como un recurso didáctico y los alumnos como apoyo de sus trabajos. Se potencia el gusto por todas las artes (música, teatro, pintura, danza,...). Las **escuelas deportivas** también tienen un lugar relevante en el proceso educativo de los alumnos y alumnas. La formación integral de los alumnos se completa con la **educación en valores** (tolerancia, respeto, solidaridad, cooperación,...).

## METODOLOGÍA

Los alumnos, además de la lengua materna, aprenden inglés mediante un programa de inmersión. Esto es, no tratándolo

## ADMISIÓN



### PRUEBAS Y REQUISITOS DE ADMISIÓN

- Entrevista personal con las familias (alumnos y padres)
- A partir de 5º de Educación Primaria prueba de nivel



### PRESENTACIÓN DE SOLICITUDES

Desde el 1 de Febrero. De lunes a viernes, de 9 a 17 h.  
Avenida Juan Carlos I, 12. Getafe (Madrid) Tel.: 91 683 98 98



### PRECIOS

Se establecen según los diferentes niveles educativos y servicios complementarios prestados



## LA FORMACIÓN HUMANA EN VALORES TIENE UN GRAN PESO ESPECÍFICO DENTRO DEL PROYECTO EDUCATIVO QUE DESARROLLA EL COLEGIO EUROPEO ARISTOS

como un segundo idioma, sino impartiendo en esta lengua diversas materias del currículo:

- En **Educación Primaria** se sigue una metodología dinámica y globalizada, en la que el inglés se utiliza continuamente.
- En **Educación Secundaria Obligatoria** se fomenta la investigación mediante grupos de trabajo y proyectos individuales.

### DEPARTAMENTO DE ORIENTACIÓN

El Departamento de orientación del Colegio, formado por un **equipo de pedagogos y psicólogos**, apoya al profesorado en el seguimiento del progreso de los alumnos y alumnas con el fin de potenciar al máximo todas sus capacidades. Este servicio realizará una importante labor de **detección de problemas de aprendizaje** que puedan surgir en los chicos y chicas contando con el material necesario para la solución de gran parte de los mismos.

### AMPLIO HORARIO

El Colegio Europeo Aristos pone a disposición de los padres que lo requieran un horario de permanencia en el Centro,

fuera del horario escolar, desde las 7:00 de la mañana hasta las 19:00 horas de la tarde.

### INSTALACIONES

El colegio cuenta con 6.500 m<sup>2</sup> construidos. Parque infantil. Residencia. Sala de reuniones. Cafetería.

### AULAS ESPECIALES

- Música
- Informática
- Artes plásticas
- Tecnología
- Audiovisuales

### INSTALACIONES DEPORTIVAS

Pistas polideportivas (ocho pistas de baloncesto y fútbol sala). Pabellón cubierto, piscina climatizada, tatami, sala de musculación, sala de aeróbic y squash.

### EL COLEGIO EUROPEO ARISTOS OFRECE EL APRENDIZAJE DE UN SEGUNDO IDIOMA (INGLÉS) DURANTE TODO EL PROCESO EDUCATIVO DEL ALUMNO



#### ACTIVIDADES DEPORTIVAS

Judo, natación, baloncesto, gimnasia rítmica, ajedrez, atletismo y fútbol sala. Escuelas deportivas integradas en el Club Deportivo Aristos



#### ACTIVIDADES CULTURALES

Intercambios escolares anuales con: Estados Unidos, Francia, Alemania e Irlanda. Excursiones a la naturaleza. Granja Escuela. Semana Blanca. Conciertos, Asistencia a obras de teatro, museos, universidades y empresas. Música: Piano, guitarra y coro, danza. Arte: pintura y teatro. Taller de lecto-escritura y lógico-matemático

**COLEGIO BRAINS MARÍA LOMBILLO**

**NIVELES QUE IMPARTE**

Infantil • Primaria • ESO • Bachillerato

**ADSCRIPCIÓN**

Privado

**IDIOMAS QUE IMPARTE**

Inglés, castellano, alemán y francés

**INSTALACIONES DEPORTIVAS**

Polideportivo. Salas de música, ballet, judo y polivalente. Campos de minibasket. Patio infantil. Teatro. Sala para Kumon. Áreas de juego

**SERVICIOS**

Servicio médico. Comedor con cocina propia. Transporte escolar

**CONTACTO**

María Lombillo, 5 (Zona Arturo Soria)  
Tel.: 91 742 10 60. Fax: 91 742 85 46  
Email: plopez@colegiobrains.com  
www.colegiobrains.com/maria-lombillo

**COLEGIO BRISTOL**

**NIVELES QUE IMPARTE**

Infantil • Primaria • ESO • Bachillerato

**ADSCRIPCIÓN**

Privado

**IDIOMAS QUE IMPARTE**

Inglés, alemán y chino

**INSTALACIONES DEPORTIVAS**

Polideportivo cubierto, campos de fútbol, canchas de futbito y baloncesto

**SERVICIOS**

Comedor, transporte escolar, servicio médico, departamento de orientación escolar, guardería aulas de integración, campamentos, informática, danza, música, teatro, centro propio en Irlanda

**CONTACTO**

Enrique de Prada, 9. 28042 Madrid. Tel.: 91 742 86 87  
Email: info@colegiobristol.es  
www.colegiobristol.es

**COLEGIO CEU SAN PABLO MONTEPRÍNCIPE**

**NIVELES QUE IMPARTE**

Infantil • Primaria • ESO • Bachillerato

**ADSCRIPCIÓN**

Privado

**IDIOMAS QUE IMPARTE**

Inglés, francés y alemán

**INSTALACIONES DEPORTIVAS**

Dos gimnasios (uno exclusivo de Infantil). Dos polideportivos. Tatami para judo. Pista de velocidad y campos de: fútbol, baloncesto, balonmano, balonvolea

**SERVICIOS**

Gabinetes médico y psicopedagógico, transporte, talleres, comedor, biblioteca, sala de música, aulas de informática y laboratorios

**CONTACTO**

Urbanización Montepríncipe. 28668 Boadilla del Monte  
Tel.: 91 352 05 23. <http://www.colegioceumonteprincipe.es/>

**COLEGIO DE FOMENTO MONTEALTO**

**NIVELES QUE IMPARTE**

Infantil • Primaria • ESO • Bachillerato

**ADSCRIPCIÓN**

Privado

**INSTALACIONES DEPORTIVAS**

3 Pistas de minibasket, 3 pistas de baloncesto, un campo de fútbol infantil, Piscina, una pista multideportiva (Balonmano, hockey, Tenis), gimnasio, vestuarios independientes, 2 circuitos cubiertos para trabajar el desarrollo neuromotor, un parque infantil y una pista de pádel

**OTRAS INSTALACIONES**

Tres Laboratorios, Biblioteca con 5.000 volúmenes, Sala de Proyecciones, Aula de Informática Multimedia, Aula de Música, Aula de Plástica, Aula de Tecnología

**CONTACTO**

La Masó, 76-78. 28034 Madrid. Tel.: 91 738 81 00  
Email: montealto@fomento.edu / [www.fomento.edu/montealto](http://www.fomento.edu/montealto)

**COLEGIO ESTUDIO**

**NIVELES QUE IMPARTE**

Infantil • Primaria • ESO • Bachillerato

**ADSCRIPCIÓN**

Privado

**IDIOMAS QUE IMPARTE**

Inglés y francés

**INSTALACIONES DEPORTIVAS**

Pabellón polideportivo cubierto, gimnasio polivalente, gimnasio de judo, campos de baloncesto, campos de voleiball

**SERVICIOS**

Aula matinal, comedor con cocina propia, transporte propio, club deportivo

**CONTACTO**

Jimena Menéndez Pidal, 11. 28023 Madrid  
Tel.: 91 307 94 32. Fax: 91 307 14 29  
Email: [colegio@colegio-estudio.com](mailto:colegio@colegio-estudio.com) / [www.colegio-estudio.com](http://www.colegio-estudio.com)

**COLEGIO EUROPEO ALMAZÁN**

**NIVELES QUE IMPARTE**

Infantil • Primaria • ESO • Bachillerato

**ADSCRIPCIÓN**

Privado

**IDIOMAS QUE IMPARTE**

Inglés

**NÚMERO DE ALUMNOS**

450

**ACTIVIDADES EXTRAESCOLARES**

Teatros y conciertos. Excursiones y acampadas. Semana blanca. Escuelas de piano, guitarra, ajedrez, pintura, kárate, natación, golf, aeróbic y danza. Escuela de inglés. Actividades de refuerzo

**CONTACTO**

Mesena, 101. 28033 Madrid. Tel.: 91 302 07 06  
E-mail: [info@europeoalmazan.com](mailto:info@europeoalmazan.com)  
[www.europeoalmazan.com](http://www.europeoalmazan.com)

**COLEGIO EVEREST MONTECLARO****NIVELES QUE IMPARTE**

Infantil · Primaria · ESO · Bachillerato

**ADSCRIPCIÓN**

Privado

**IDIOMAS QUE IMPARTE**

Inglés, francés, alemán

**INSTALACIONES DEPORTIVAS**

Pistas de tenis, Pista de atletismo, Pistas multideportes (fútbol, baloncesto, voleibol y balonmano), Gimnasios, Polideportivo cubierto, Sala de ballet y danza

**OTRAS INSTALACIONES**

Aulas especiales. Laboratorios. Bibliotecas. Auditorios

**CONTACTO**

Rosas, s/n (Urb. Monteclaro). 28223 Pozuelo de Alarcón  
Tel.: 91 799 48 88. Email: everest@colegioeverest.net  
www.colegioeverest.es

**COLEGIO HERMANOS AMORÓS****NIVELES QUE IMPARTE**

Infantil · Primaria · ESO · Bachillerato

**ADSCRIPCIÓN**

Concertado

**IDIOMAS QUE IMPARTE**

Inglés y francés

**INSTALACIONES DEPORTIVAS**

Polideportivo cubierto, piscina climatizada, campos de fútbol, canchas de futbito, balonmano y baloncesto

**SERVICIOS**

Comedor, transporte, servicio médico, departamento de orientación escolar, guardería aulas de integración, campamentos, informática, danza, música

**CONTACTO**

Joaquín Turina, 37. 28044 Madrid. Tel.: 91511 11 30  
Email: informacion@colegioamoros.org  
www.colegioamoros.org

**COLEGIO INTERNACIONAL KOLBE****NIVELES QUE IMPARTE**

Infantil · Primaria · ESO · Bachillerato

**ADSCRIPCIÓN**

Colegio concertado. Privado en Bachillerato

**IDIOMAS QUE SE IMPARTEN**

Inglés y alemán

**INSTALACIONES DEPORTIVAS**

Polideportivo cubierto, pistas deportivas al aire libre, pista deportiva cubierta exterior, sala de psicomotricidad, campo de césped artificial

**SERVICIOS**

Servicio de guardería, gabinete de orientación, becas, comedor, laboratorios de idiomas

**CONTACTO**

Avda. de la Universidad, 4. 28691 Villanueva de la Cañada  
Tel.: 91 811 76 81. Fax: 91 811 76 84  
Email: secretaria@colegiokolbe.com / www.colegiokolbe.com

**COLEGIO INTERNACIONAL NUEVO CENTRO****NIVELES QUE IMPARTE**

Infantil · Primaria · ESO · Bachillerato

**ADSCRIPCIÓN**

Privado

**IDIOMAS QUE SE IMPARTEN**

Inglés, alemán y chino

**INSTALACIONES DEPORTIVAS**

Aqua-Sports Fitness Center (con piscinas climatizadas, salas de aeróbic, spinning, cardio, musculación y Centro de Hidroterapia para padres), campo de golf, polideportivo cubierto, pista de atletismo, campo de fútbol de hierba natural, campo de volley-playa, campos de baloncesto exteriores, campos de volleyball exteriores, pistas de paddle, pista de tenis y fútbol sala

**CONTACTO**

Ctra. de Carabanchel a Villaverde, Km. 0,5. 28041 Madrid  
Tel.: 91 795 01 61. Fax: 91 795 02 47  
Email: info@cinuevocentro.com / www.cinuevocentro.com

**COLEGIO JESÚS-MARÍA****NIVELES QUE IMPARTE**

Infantil · Primaria · ESO · Bachillerato

**ADSCRIPCIÓN**

Concertado

**IDIOMAS QUE IMPARTE**

Inglés y castellano

**INSTALACIONES DEPORTIVAS**

Polideportivo, gimnasio y patio

**OTRAS INSTALACIONES**

Sala de idiomas, salas de informática, laboratorios, comedor

**CONTACTO**

Juan Bravo, 13, 28006 Madrid  
Tel.: 91 431 95 20  
Fax: 91 435 61 02  
Email: secretaria1@imjuanbravo.es  
www.jesus-maria.net/juanbravo

**COLEGIO LOGOS****NIVELES QUE IMPARTE**

Infantil · Primaria · ESO · Bachillerato

**ADSCRIPCIÓN**

Privado

**IDIOMAS QUE IMPARTE**

Inglés y francés

**INSTALACIONES DEPORTIVAS**

Escuelas de natación, padel, fútbol, judo, hockey patines, ajedrez, tenis, voleibol, baloncesto, esgrima, gimnasia rítmica

**OTRAS INSTALACIONES**

Biblioteca, gabinete psicopedagógico, aulas de psicomotricidad, aulas de informática, pizarras digitales. Laboratorios de ciencias naturales, física y química. Comedor con cocina propia

**CONTACTO**

Calle del Sacre, 2. 28232 Las Rozas de Madrid  
Tel.: 91 630 34 94. Email: colegio@colegiologos.com  
www.colegiologos.es/principal/



## COLEGIO MADRIGAL

FUENLABRADA (LORANCA) De 3 a 18 años

[www.colegiomadrigal.com](http://www.colegiomadrigal.com)

El Colegio Madrigal, Sociedad Cooperativa Madrileña, es un centro oficial bilingüe en inglés, de carácter privado concertado, aconfesional y mixto. El colegio fue fundado en 1996, y en 2008 fue seleccionado por la Comunidad de Madrid dentro de los veinticinco primeros colegios para implantar la enseñanza bilingüe castellano-inglés.

### Dirección

Tía Javiera, 2. 28942  
Fuenlabrada  
Tel.: 91 486 38 51  
[informacion@colegiomadrigal.com](mailto:informacion@colegiomadrigal.com)  
[www.colegiomadrigal.com](http://www.colegiomadrigal.com)

### Presidenta

D<sup>a</sup> Sagrario Rodríguez Martín

### Directora

D<sup>a</sup> María Carmen Guerra Pérez

### Adscripción

Colegio privado concertado

### Alumnos

Capacidad: 1.200 alumnos  
3 aulas por curso

### Idiomas que se imparten

Colegio oficial bilingüe en inglés por la Comunidad de Madrid. Francés

### Gabinete psicopedagógico

Psicopedagogos, pedagogía terapéutica y logopedia

### Gabinete médico

Servicio médico en las instalaciones del centro.  
Clínica concertada

### Comedor

Sí. Cocina propia

### Transporte

MetroSur (estación Loranca) y líneas de autobuses de Fuenlabrada y Móstoles

### Instalaciones y medios

11.400 m<sup>2</sup> con zonas ajardinadas; patios interiores y exteriores diferenciados por etapas; polideportivo interior y exterior; aulas con pizarra digital y conexión a Internet; dos salas de informática; laboratorios desde Ed. Primaria; biblioteca; sala multiusos

### Uniforme

Sí

### Becas

Información y tramitación de becas de diferentes instituciones públicas

### Actividades alternativas

- Centro examinador de Cambridge University
- Escuela de inglés
- Escuela deportiva
- Escuela de música y danza
- Escuela de ajedrez
- Escuela de apoyo curricular para refuerzo de asignaturas

### Horario

De 7.00 h. a 19.00 h.

### PROYECTO EDUCATIVO

El Colegio Madrigal propone una educación integral basada en la formación individualizada, con gran implicación de las familias. Los alumnos toman **contacto directo diario con los contenidos educativos tanto en castellano como en inglés**, empleando y aplicando un uso responsable de las nuevas tecnologías (TICs).

### ESTIMULACIÓN TEMPRANA

Es un programa para **mejorar las capacidades de aprendizaje** y prevenir posibles dificultades mediante la detección precoz. Se aplica en Educación Infantil, 1<sup>o</sup> y 2<sup>o</sup> de Ed. Primaria.

### LABORATORIO EN EDUCACIÓN PRIMARIA

Tiene como objetivo **acercar a los alumnos al conocimiento de la ciencia** a través de la práctica y del método científico.

### PROYECTO DE INTELIGENCIAS MÚLTIPLES

Se trata de una metodología para **fortalecer las capacidades de aprendizaje** de los alumnos.

### PRACTIC

Es un método de **entrenamiento de la competencia digital**, desarrollado por dos profesores del centro. Su objetivo es la verdadera integración de las TICs en el aula. Se aplica en Educación Primaria y ESO.

### TABLET EN EL AULA

En el 2015 se implantó el uso de la tablet en el aula como medio de trabajo y estudio.

### BABY CLUB

Actividades alternativas y divertidas para niños de 0 a 6 años, que pretenden crear un clima de convivencia, confianza y cercanía entre los niños y sus familias con el centro.

### CERTIFICADOS DE CALIDAD



### ADMISIÓN



#### PRUEBAS Y REQUISITOS DE ADMISIÓN

- Los requisitos que marcan las administraciones públicas
- Formulario de inscripción

**COLEGIO LOS ROBLES****NIVELES QUE IMPARTE**

Infantil • Primaria • ESO • Bachillerato

**ADSCRIPCIÓN**

Concertado

**IDIOMAS QUE IMPARTE**

Inglés y francés

**INSTALACIONES DEPORTIVAS**

Gimnasio y amplios espacios deportivos y recreativos

**OTRAS INSTALACIONES Y SERVICIOS**

Gabinete psicopedagógico, transporte escolar, servicio de enfermería, comedor. Laboratorios de física, biología y química. Escuelas deportivas. Aula de música

**CONTACTO**

Avda. de la Osa Mayor, 239. 28023 Aravaca  
Tel.: 91 307 03 30 / 91 307 11 44. Fax: 91 357 28 19  
Email: secretaria@colegiolosrobles.net/www.colegiolosrobles.net

**COLEGIO LOS SAUCES - LA MORALEJA****NIVELES QUE IMPARTE**

Infantil • Primaria • ESO • Bachillerato

**ADSCRIPCIÓN**

Privado

**IDIOMAS QUE IMPARTE**

Inglés, francés y alemán

**INSTALACIONES DEPORTIVAS**

Polideportivo, pistas de baloncesto, fútbol-sala, voleibol

**OTRAS INSTALACIONES Y SERVICIOS**

Biblioteca, laboratorios, comedor, gabinete psicopedagógico, transporte escolar, aulas de informática

**CONTACTO**

Camino Ancho, 83. La Moraleja. 28109 Alcobendas  
Tel.: 91 650 16 14 / 916 50 32 64  
Email: lamoraleja@colegiOSSauces.com  
<http://colegiOSSauces.com/lamoraleja/>

**COLEGIO LOS SAUCES - TORRELODONES****NIVELES QUE IMPARTE**

Infantil • Primaria • ESO • Bachillerato

**ADSCRIPCIÓN**

Privado

**IDIOMAS QUE IMPARTE**

Inglés, francés y alemán

**INSTALACIONES DEPORTIVAS**

Piscina climatizada, polideportivo cubierto, pistas deportivas de baloncesto, fútbol-sala, voleibol

**OTRAS INSTALACIONES Y SERVICIOS**

Laboratorios, comedor, gabinete psicopedagógico, transporte escolar, escuelas deportivas

**CONTACTO**

Avenida del Lago, 27. Urb. Los Peñascales. 28250 Torreldones  
Tel.: 91 630 54 1. Email: torrelodones@colegiOSSauces.com  
<http://colegiOSSauces.com/torrelodones/>

**COLEGIO LUYFE****NIVELES QUE IMPARTE**

Infantil • Primaria • ESO • Bachillerato

**ADSCRIPCIÓN**

Privado

**IDIOMAS QUE IMPARTE**

Inglés, francés y chino

**INSTALACIONES DEPORTIVAS**

Campos de deporte, polideportivo cubierto, piscinas climatizadas, 15 escuelas deportivas

**OTRAS INSTALACIONES**

Biblioteca. Aulas de informática. Laboratorios de Física, Química y Ciencias Naturales. Comedor con cocina propia

**CONTACTO**

Junkal, 4. 28522 Rivas Vaciamadrid  
Tel.: 91 499 01 22. Email: luyferivas@luyferivas.com  
[www.luyferivas.com](http://www.luyferivas.com)

**COLEGIO MONTPELLIER****NIVELES QUE IMPARTE**

Infantil • Primaria • ESO • Bachillerato

**ADSCRIPCIÓN**

Concertado

**IDIOMAS QUE IMPARTE**

Inglés y francés

**INSTALACIONES DEPORTIVAS**

Polideportivo exterior, gimnasios, sala de judo, psicomotricidad

**OTRAS INSTALACIONES**

Salón de actos, capilla, sala de conferencias, laboratorios

**SERVICIOS COMPLEMENTARIOS**

Comedor, transporte escolar, ampliación de horario, cafetería

**CONTACTO**

Virgen del Val, 7. 28027 Madrid  
Tel.: 91 404 11 00. Fax: 91 405 35 11  
[www.colegiomontpellier.com](http://www.colegiomontpellier.com)

**COLEGIO NUESTRA SEÑORA DE LORETO****NIVELES QUE IMPARTE**

Infantil • Primaria • ESO • Bachillerato

**ADSCRIPCIÓN**

Concertado

**IDIOMAS QUE IMPARTE**

Inglés

**INSTALACIONES DEPORTIVAS**

Campos de fútbol, baloncesto, balonmano y balonvolea

**OTRAS INSTALACIONES**

Comedor, sala de ballet, vestuarios, teatro, salas de estudio, biblioteca, aulas de informática y multimedia, aulas de arte, laboratorios

**CONTACTO**

Príncipe de Vergara, 42. 28001 Madrid  
Tel.: 91 576 50 08. Email: info@colegioloreto.com  
[www.colegioloreto.es](http://www.colegioloreto.es)



# COLEGIO NUESTRA SEÑORA SANTAMARÍA

 MADRID

 De 2 a 18 años

[www.cnssm.es](http://www.cnssm.es)

El Colegio Ntra. Sra. Santa María de Madrid está situado en el Parque Conde de Orgaz (Arturo Soria). Es un centro privado, sin ningún tipo de subvenciones, fundado en 1953 por Josefa Benítez Lumbreras y Many Segura Corrochano. En sus comienzos fue un colegio vanguardista, no solo por su modelo de educación integral sino también por el entorno y el espacio arquitectónico. El edificio es obra de Antonio Fernández Alba.

## Dirección

Ronda de Sobradiel, 80  
28043 Madrid  
Tel.: 91 3883202  
santamaria@cnssm.es  
www.cnssm.es

## Dirección

Director  
Dimas Mazarro Fdez-Pacheco  
P. del Consejo de Administración  
Many Segura Corrochano

## Alumnos

700

## Clases por curso

20 alumnos por clase  
E. Infantil línea 2  
E. Primaria-ESO y BACH: línea 3

## Profesores

60

## Idiomas que se imparten

Inglés, francés, alemán

## Adscripción

Privado

## Confesionalidad

Laico

## Sexo

Mixto

## Superficie

5.800 m<sup>2</sup>

## Instalaciones

Clases de dibujo, modelado, baile y música. Laboratorios de física, química, biología y geología, audiovisuales, tecnología e informática

## Instalaciones deportivas

Campos de baloncesto, fútbol, voleibol, piscina y gimnasio cubierto

## Informática

Apple TV en las aulas. Dos aulas de Informática. Classroom

## Comedor

Cocina propia con apoyo de empresa de catering

## Servicio médico

Primeros auxilios/ Concierto privado con Mapfre

## Medios de transporte

Rutas mañana y tarde

## PROYECTO EDUCATIVO

Tres pilares básicos fundamentan su calidad educativa: la ratio, el profesorado de alto nivel y la educación en valores. De ahí que el Colegio obtenga siempre tanto en las pruebas académicas externas como en las titulaciones unos excelentes resultados. Se intenta que los alumnos den importancia a tres valores fundamentales: el valor del esfuerzo, la solidaridad y compañerismo y el comportamiento y saber estar.

## IDIOMAS

En Infantil los alumnos disfrutan de una hora de speaking con profesores nativos. En Primaria, desde 5º cuentan con talleres de CC. Naturales y Sociales en inglés. Posteriormente en ESO pueden optar a cursar las asignaturas de Biología, Geología en inglés y Física y Química en inglés. El Colegio es centro examinador de Cambridge. En 6º los alumnos obtienen el First y terminan el Bachillerato con el Advance. También pueden estudiar una segunda lengua extranjera, Francés o Alemán, para conseguir el B2. Asimismo, se realizan intercambios con colegios de Inglaterra, Canadá, EE.UU., Francia y Alemania.

## ACTIVIDADES EXTRAESCOLARES

- **Actividades complementarias:** Teatro, excursiones de un día y varios días, trabajos de campo
- **Actividades extraescolares:** Gratuitas (coro, teatro, baile, natación, pintura, cerámica, taller de redacción y composición, ajedrez, psicomotricidad). No gratuitas (fútbol, baloncesto, voleibol, natación, judo, ballet, teatro, pintura artística, gimnasia rítmica, senderismo, música, inglés y taller de jóvenes escritores)

## RECONOCIMIENTOS

El Colegio ha sido felicitado por la Presidenta de la Comunidad de Madrid por los excelentes resultados obtenidos en las Pruebas Externas e igualmente por el Rector de la UAM por las altas calificaciones obtenidas en la Fase General y por ser uno de los 100 colegios con una media tan elevada.

## ADMISIÓN



### PRUEBAS Y REQUISITOS DE ADMISIÓN

Pruebas de Lengua / Matemáticas / Idioma



### PRESENTACION DE SOLICITUDES

A partir del mes de octubre para hijos de antiguos alumnos. El resto en el mes de noviembre. Horario: 8.30 h - 18 h.  
Email: santamaria@cnssm.es



### PRECIOS

Según etapas y servicios. Consultar en el Centro





San José del Parque

# COLEGIO SAN JOSÉ DEL PARQUE

MADRID

De 1 a 18 años

[www.sanjosedelparque.es](http://www.sanjosedelparque.es)

San José del Parque es un colegio privado marista y católico, que la Iglesia ofrece a la sociedad para formar a la juventud según el carisma de San Marcelino Champagnat, que fundó la institución marista hace 200 años. En todos los colegios maristas del mundo se promueve el espíritu de familia para formar buenos cristianos y honrados ciudadanos mediante la presencia (acompañando al alumno), la sencillez, el amor al trabajo y el amor a María (recurso ordinario para llegar a Jesús).

## Dirección

Avenida de Champagnat, 2  
Tel.: 913000058. 28043 Madrid  
[direccion@sanjosedelparque.es](mailto:direccion@sanjosedelparque.es)  
[www.sanjosedelparque.es](http://www.sanjosedelparque.es)

## Director

H. Eduardo López Gallo

## Adscripción

Privado

## Confesionalidad

Católico

## Sexo

Mixto

## Alumnos

1.500

## Clases por curso

4

## Profesores

98

## Idiomas que se imparten

Inglés, francés

## Superficie

44.400 m<sup>2</sup>

## Biblioteca

Sí

## Laboratorios

Física, Química, Biología

## Instalaciones deportivas

Piscina cubierta, pabellón polideportivo, fútbol hierba artificial, canchas de baloncesto, tenis, pádel, patinaje, hockey, salas de karate, gimnasia rítmica

## Informática

3 aulas en ESO y Bach., 2 aulas en Infantil y Primaria. Tablets en Primaria para matemáticas

## Comedor

Menús equilibrados, menús especiales para alérgicos y celíacos

## Servicio médico

Enfermera escolar

## Transporte escolar

Varias rutas propias

## Actividades extraescolares

Tenis, pádel, gimnasia rítmica, ajedrez, fútbol, baloncesto, volleyball, ballet, dibujo, kárate, patinaje, inglés, jockey, robótica, chino, oratoria, piano, guitarra...

## APRENDEMOS HOY PARA SER MAÑANA

Sabemos que el aprendizaje es una actitud que se incorpora a la persona desde la infancia, y si lo hacemos bien ese proceso no termina nunca. **Formamos personas que no terminan de aprender**, que están en una constante posición idónea para leer, escuchar, tocar, investigar, respirar...

Nuestro principio es el "HOY", sabemos cuál es nuestro día y el lugar donde estamos junto a los alumnos. Este es nuestro punto de partida para llegar a ser, para llegar a convertirnos en mañana.

**El futuro nos exige una preparación sólida**, unos valores que no se pierden con el tiempo pero que saben adaptarse a cada persona y a cada modo de vida particular. Educamos sabiendo que la única certeza que tenemos hoy es que no sabemos cómo de apasionante será nuestro mañana: por eso ampliamos nuestra visión, porque queremos estar preparados para tan maravilloso futuro.

## VALORES QUE PROMUEVE EL CENTRO

- **Espíritu de familia:** en el que se fomenta la convivencia, la integración, el compañerismo y el trabajo cooperativo.
- **Sentido crítico:** siempre desde el punto de vista constructivo, en el que se invita a la reflexión, autonomía y participación.
- **Solidaridad:** entendida como compartir lo que tenemos, sensibilidad ante los problemas sociales de nuestro entorno y sus causas, apoyo a los que tienen más necesidades.
- **Sencillez de trato:** a la cual se llega con rigor en el trabajo y esfuerzo personal.
- **Innovación:** se buscan de forma constante nuevas técnicas de enseñanza que favorecen la creatividad.
- **Trascendencia:** que implica toma de decisiones basadas en valores del Evangelio.
- **Concienciados con nuestro entorno:** enseñando a cuidarlo y respetarlo mediante el uso y fomento de buenas prácticas ambientales.

## ADMISIÓN



### PRUEBAS Y REQUISITOS DE ADMISIÓN

Entrevista personal con la familia



### PRESENTACIÓN DE SOLICITUDES

Desde enero de 2017. Avenida de Champagnat, 2. 28043 Madrid. Horario: De 9 a 17 horas.



### PRECIOS

Según niveles y servicios. Más información en el centro. Descuentos para familias numerosas



# COLEGIO VILLALKOR

ALCORCÓN De 0 a 18 años

[www.villalkor.com](http://www.villalkor.com)

El colegio Villalkor es una cooperativa de profesores que gestiona un colegio privado laico, con un programa bilingüe en inglés, y que apuesta además por otros idiomas como el francés y el chino, cuyo objetivo es la investigación y la innovación educativa, posibilitando el desarrollo de una educación integral, personalizada, sustentada en las TIC's y comprometida con el medio ambiente.

## Dirección

Asturias, 8 (Urbanización Campodón) 28922 Alcorcón  
Tel.: 91 665 80 66 / 81 81  
colegio@villalkor.com  
www.villalkor.com

## Directora

Dña. Rosa María  
García-Cabañas León

## Adscripción

Privado en modo cooperativa

## Confesionalidad

Respeto a pluralidad de valores

## Alumnos

1.250 (25 alumnos por aula)

## Clases por curso

4 (como media)

## Idiomas que se imparten

Inglés desde 1 año. Francés y chino desde 6 años

## Superficie

25.000 m<sup>2</sup>

## Comedor

Sí. Cocina propia para los niveles de Infantil, Primaria y ESO-Bachillerato

## Gabinete psicopedagógico

Departamento de orientación Escolar y Logopedia

## Transporte escolar

Distintos puntos de Madrid y Alcorcón, Móstoles, Leganés, Villaviciosa, Brunete, Sevilla la Nueva, Boadilla, Pozuelo

## Laboratorio

Física, Química, Ciencias Naturales, Tecnología, Idiomas

## Informática

Sala multimedia, pizarras electrónicas y plataforma digital

## Aulas de actividades

Ballet, música, plástica, tecnología

## Alojamiento (internado)

Sí (Masculino y Femenino)

## ADMISIÓN



### PRUEBAS Y REQUISITOS DE ADMISIÓN

- Cumplimentar los impresos de solicitud
- Pagar la reserva de plaza



### PRESENTACIÓN DE SOLICITUDES

A partir de enero. Tel.: 91 665 80 66 / 91 665 81 81  
colegio@villalkor.com / www.villalkor.com



### PRECIO

Honorarios mensuales. Según los servicios complementarios o extraescolares



## SISTEMA EDUCATIVO

El colegio forma a personas competentes, habituadas a trabajar en equipo, y apoyados en las **tecnologías de la información**.

Con una amplia **formación académica**, que dominen perfectamente el **inglés y otros idiomas**, a través del esfuerzo, la disciplina y el espíritu de superación, con la **adquisición de hábitos saludables a través del deporte**.

Permitiéndoles obtener las herramientas indispensables para afrontar los retos del futuro en una sociedad heterogénea y en continuo cambio.

La sistemática de trabajo en el centro busca la **excelencia educativa**, a través de la mejora continua, asumiendo el compromiso con la sociedad en la **formación integral** de personas tolerantes, solidarias y con espíritu crítico.

## NIVELES EDUCATIVOS

**El colegio imparte sus enseñanzas en todos los niveles educativos:**

- Educación Infantil. Proyecto Doman de Estimulación temprana
- Educación Primaria
- Educación Secundaria
- Bachillerato (en las modalidades de Humanidades-Ciencias Sociales y Ciencias)

La atención personalizada de los alumnos esta garantizada a través de los profesores, tutores y el Departamento de orientación, que mantienen una comunicación permanente con las familias a través de tutorías presenciales y plataformas digitales.

El Colegio fomenta la adquisición de reconocimientos externos, como los títulos de Cambridge, Trinity, Alianza Francesa, YCT y Microsoft, por parte de los alumnos.



## EL COLEGIO FOMENTA LA ADQUISICIÓN DE RECONOCIMIENTOS EXTERNOS COMO LOS TÍTULOS DE CAMBRIDGE, TRINITY, YCT Y ALIANZA FRANCESA

### ACTIVIDADES

En el centro se realizan múltiples actividades adaptadas a las necesidades de las diferentes etapas:

- Intercambios con otros países de lengua inglesa
- Estancias en el mes de julio en Irlanda e Inglaterra
- Posibilidad de cursar un trimestre en un colegio irlandés
- Actividades deportivas: natación, sincronizada, baloncesto, fútbol, pádel, gimnasia rítmica, kárate, danza, baile español, hip hop...
- Ajedrez, taller de manualidades y pintura, guitarra, piano + teatro play game
- Proyecto medioambiental desde Infantil
- Proyecto Villalkor Solidario
- Proyectos emprendedores en Primaria y Secundaria y Estancias Educativas en 4º + Empresa

### RESIDENCIA-INTERNADO

El Colegio Villalkor dispone de **alojamiento residencial, de lunes a viernes, en el propio centro**, con el fin de facilitar la incorporación de un mayor número de alumnos incluso si no viven en Madrid.

La residencia tiene **personal cualificado encargado de su cuidado y profesores que dirigen el estudio** llevando un

control personalizado de cada uno de los internos y una estrecha comunicación con sus familias.

### INSTALACIONES DEPORTIVAS

El Colegio Villalkor dispone de un centro deportivo compuesto por un **polideportivo con dos piscinas climatizadas** donde se imparten clases de natación dirigida en pequeños grupos para niños y adultos, matronatación y natación sincronizada.

Cuenta además con una sala de musculación, spinning y step, cancha cubierta de baloncesto, bádminton y pistas de fútbol-sala y voleibol con gradas para 200 personas y gimnasio de artes marciales.

En las **instalaciones exteriores** dispone de pistas de pádel, pistas de baloncesto, fútbol-sala y vóley-playa.

### OTROS SERVICIOS

Biblioteca, servicio médico, sala de psicomotricidad, ruta. Admisión de alumnos desde los tres meses.

**VILLALKOR ES UN COLEGIO PRIVADO, LAICO Y BILINGÜE EN INGLÉS. SU OBJETIVO ES FACILITAR UNA EDUCACIÓN INTEGRAL PERSONALIZADA, SUSTENTADA EN LAS TIC'S Y COMPROMETIDA CON EL MEDIO AMBIENTE**



#### ACTIVIDADES DE APOYO EXTRACURRICULAR

Salidas culturales, semana blanca, campamentos de verano en inglés, intercambios lingüísticos, viaje fin de curso 1º de bachillerato, confección de la revista escolar, teatro, actividades medioambientales, Villalkor solidario.



#### ACTIVIDADES EXTRAESCOLARES

Actividades medioambientales, danza, pintura, kárate, natación, baloncesto, ajedrez, pádel, piano, gimnasia rítmica, fútbol-sala, bádminton, guitarra, voleibol, natación sincronizada.



# COLEGIOS GREDOS SAN DIEGO

MADRID De 0 a 18 años

[www.gredossandiego.com](http://www.gredossandiego.com)

Los Colegios Gredos San Diego son una institución educativa de carácter laico cuyo ideario fomenta la libertad de ideas, inculcando valores basados en el respeto a la dignidad humana y promoviendo el interés por el descubrimiento y el estudio en el campo científico y humanístico. Gestiona ocho colegios en la Comunidad de Madrid.

## Dirección

### GSD Alcalá

Octavio Paz, 29 (Alcalá de H.)  
Tel: 91 830 38 64  
[alcala@gredossandiego.com](mailto:alcala@gredossandiego.com)

### GSD Buitrago

Avda. de Madrid, 16  
Tel: 91 868 02 00  
[buitrago@gredossandiego.com](mailto:buitrago@gredossandiego.com)

### GSD El Escorial

Principal, 1. Urb. Los Arroyos  
Tel: 91 853 35 21  
[elescorial@gredossandiego.com](mailto:elescorial@gredossandiego.com)

### GSD Guadarrama

Vereda del Colmenar, 4  
Tel: 91 854 70 59  
[guadarrama@gredossandiego.com](mailto:guadarrama@gredossandiego.com)

### GSD Las Rozas

Clara Campoamor, 1  
Tel: 91 640 89 23  
[lasrozas@gredossandiego.com](mailto:lasrozas@gredossandiego.com)

### GSD Las Suertes

Rafael de León, 10  
Tel: 91 385 35 05  
[lassuertes@gredossandiego.com](mailto:lassuertes@gredossandiego.com)

### GSD Moratalaz

Luis de Hoyos Sainz, 170

Tel: 91 772 38 11  
[moratalaz@gredossandiego.com](mailto:moratalaz@gredossandiego.com)

### GSD Vallecas

Avda. Parque de Palomeras Bajas, 14  
Tel: 91 785 34 12  
[vallecas@gredossandiego.com](mailto:vallecas@gredossandiego.com)

## Confesionalidad

Colegio laico

## Sexo

Colegio mixto

## Informática

Aulas con pizarra digital, cañón proyector y ordenador

## Departamento de orientación

Orientación académica y profesional

## Comedor

Con cocina propia. Menús adaptados para alumnos celiacos y otras alergias

## Otros servicios

Gabinete médico, biblioteca. Ampliación de horario escolar

GSD Alcalá



GSD Buitrago



GSD Las Rozas



GSD Las Suertes



## 10 RAZONES PARA ESTUDIAR EN GSD

- Apostamos por el éxito total de los alumnos mediante la **educación integral** de la persona a través las artes, la cultura, el deporte y el respeto e interés por la naturaleza.
- Buscamos la excelencia en nuestros alumnos y tenemos **resultados** académicos de éxito avalados por las evaluaciones externas.
- Creemos en el servicio a las familias, en su **implicación** en el proceso educativo y su complicidad en el aprendizaje.
- Nuestros profesionales destacan por su **actitud** de implicación permanente y de cercanía a las familias.
- No solo potenciamos el **bilingüismo** y la adquisición de lenguas extranjeras, también el desarrollo de competencias para desenvolverse con éxito en un mundo global.
- Potenciamos los **hábitos y disciplina** de trabajo para conseguir un espíritu de superación y de amor por el trabajo bien hecho.
- Fomentamos una **actitud positiva**, tanto personal como profesional ante la tecnología y la informática, utilizando metodologías como la programación y la robótica aplicadas al aula.
- La **innovación** forma parte de nuestro día a día. El Aprendizaje Cooperativo y el trabajo en equipo son el principio básico de nuestra metodología de enseñanza.
- Creemos en una **cultura laica** que implique tolerancia, respeto y libertad de ideas, fomentando el pensamiento crítico. Nuestros alumnos son solidarios y respetuosos con las normas que favorecen la convivencia.
- Somos una **cooperativa solvente**, socialmente responsable, innovadora y con una gestión eficaz.

## OFERTA EDUCATIVA

- Educación Infantil
- Educación Primaria y ESO
- Bachillerato
- Bachillerato Internacional y Bachillerato Dual

## ADMISIÓN



### PRUEBAS Y REQUISITOS DE ADMISIÓN

- Los establecidos por la Consejería de Educación
- Bachillerato: Titulación y entrevista



### PRESENTACIÓN DE SOLICITUDES

En la Secretaría del Centro Educativo GSD de su interés



### PRECIOS

Según los niveles de enseñanza y los servicios que va a utilizar el alumno



## EL BILINGÜISMO EN LOS COLEGIOS GSD VA MÁS ALLÁ DE LA ENSEÑANZA DEL IDIOMA. SU OBJETIVO ES PREPARAR A LOS ALUMNOS PARA UN MUNDO GLOBALIZADO

- Ciclos Formativos (GSD Buitrago, GSD Guadarrama, GSD Las Rozas y GSD Las Suertes)

El Primer Ciclo de Educación Infantil (0 a 3 años) y Bachillerato están en régimen privado, el resto en régimen concertado.

### FORMACIÓN PROFESIONAL

GSD ha realizado una importante apuesta por la dignificación de la Formación Profesional mediante el desarrollo de planes de estudio de Ciclos Formativos tanto de Grado Medio (régimen concertado) como de Grado Superior (proyecto autónomo de FP dual), así como de la FP Básica que entró en vigor en el curso 2014-2015.

Así mismo, se ofrece la posibilidad de estudiar FP a distancia.

### BILINGÜISMO

La enseñanza de la lengua inglesa en los Colegios GSD tiene como principal objetivo mejorar la competencia comunicativa en inglés de los alumnos, preparándolos para una sociedad multilingüe y multicultural.

Para conseguir dicho objetivo, han aumentado el número de sesiones en las que los alumnos utilizan la lengua inglesa como medio de comunicación. Asimismo se han puesto en marcha el **Bachillerato Internacional**, impartido en tres idiomas y destinado a formar alumnos con competencias internacionales y el Bachillerato Dual, que ofrece un diploma de Escuela Secundaria Estadounidense en paralelo con el título de bachillerato de nuestro país.

Los Colegios Gredos San Diego ofrecen a sus alumnos la posibilidad de realizar **programas de intercambio** en Alemania, EE.UU., Australia y Nueva Zelanda, Finlandia y Francia. Además de viajes de estudio, viajes de verano a otros países, programas de inmersión lingüística y de prácticas laborales en combinación con clases de inglés para alumnos de Formación Profesional. Se presta también especial atención a la lengua francesa, preparando a los alumnos para las pruebas DELF.

### APRENDIZAJE COOPERATIVO

El proyecto educativo de Colegios GSD parte de los valores humanistas propios de la filosofía cooperativa como la participación, la colaboración, la tolerancia, el respeto a los demás y el diálogo como medios eficaces para superar diferencias y conflictos.

### INFORMÁTICA, PROGRAMACIÓN Y ROBÓTICA

Los contenidos son variados y adaptados a las capacidades y necesidades de cada edad e incluyen los niveles necesarios. Las TIC están presentes como herramientas imprescindibles en todo el proceso educativo utilizando herramientas como la programación y la robótica.

**Todos los centros disponen de aulas de informática dotadas con modernos equipos** en las que los alumnos, desde las primeras edades, van adquiriendo conocimientos y habilidades técnicas en el ámbito de las nuevas tecnologías.

### EL PROYECTO EDUCATIVO DE LOS COLEGIOS GSD PARTE DE VALORES HUMANISTAS COMO LA PARTICIPACIÓN, LA TOLERANCIA, EL RESPETO A LOS DEMÁS Y EL DIÁLOGO PARA SUPERAR DIFERENCIAS Y CONFLICTOS



#### ESCUELAS DEPORTIVAS

Ajedrez, artes marciales, baloncesto, bicicleta, deportes de raqueta, esgrima, fútbol, gimnasia rítmica, patinaje, voleibol.



#### MÚSICA, DANZA Y ACTIVIDADES CULTURALES

**Escuela de Música:** Arpa, bajo eléctrico, batería-percusión, clarinete, coro, DJ-Informática musical, flauta travesera, guitarra, guitarra eléctrica, iniciación musical, piano, saxofón, trompeta, violín, violonchelo.

**Danza:** Ballet, danza moderna, funky, sevillanas-flamenco.

**Asociación cultural:** Talleres, certámenes, rutas culturales, revista escolar.



## GRUPO MIRABAL

BOADILLA DEL MONTE (MADRID) De 1 a 18 años

[www.colegiomirabal.com](http://www.colegiomirabal.com)

Los colegios Mirabal y Mirabal Infantil pertenecen a la Sociedad Mirabal, entidad fundada en 1982 con un Proyecto Educativo vanguardista y abierto. Situados en un entorno natural privilegiado, dispone de unas magníficas instalaciones que facilita la formación integral de los alumnos.



### Dirección

28660 Boadilla del Monte  
Colegio: 91 633 17 11 / 17 97  
Esc. Infantil: 91 632 49 20  
info@colegiomirabal.com  
info-infantil@colegiomirabal.com  
www.colegiomirabal.com

### Dirección Colegio Mirabal

Presidenta: Rosario de la Cruz López. Ed. Primaria: Rafael Ávila Hernández. ESO y Bachillerato: D<sup>a</sup> Elvira Congosto

### Adscripción

Colegio privado

### Confesionalidad

Respeto a la pluralidad de valores

### Alumnos

Colegio: 1.700 / Infantil: 500  
4% extranjeros / 25 alumnos por aula. Seis grupos por curso

### Profesores

200

### Idiomas que se imparten

Inglés, Francés, Chino, Alemán

### Informática

Aulas dotadas de Wifi, Apple TV y pizarras digitales. Aulas multimedia y TIC

### Departamento de Orientación

Psicólogos y logopedas

### Transporte escolar

32 autocares, Madrid y periferia

### Comedor

Cocina propia. Menús para diabéticos, alérgicos y celíacos

### Instalaciones deportivas

2 campos fútbol (11 y 7) de hierba, pista atletismo, polideportivo, canchas de tenis, 10 de baloncesto, pistas polideportivas, piscina climatizada y gimnasios

### Gabinete médico

Servicio jornada completa

### PROYECTO EDUCATIVO

Con la tolerancia y el respeto como bases de su educación, Mirabal armoniza la formación del alumno como ser social pero partiendo siempre de su individualidad como persona. A través de su Proyecto, pretende **educar personas responsables, solidarias y preparadas** para afrontar los retos que se presenten a lo largo de sus vidas.

### MIRABAL INFANTIL

**Escuela Infantil multilingüe** cuyo proyecto contempla tanto aspectos físicos, mediante la natación y la psicomotricidad, como intelectuales, sociales y artísticos del niño, como ser global. Para ello, cuenta con técnicas didácticas avanzadas.

**Equipo pedagógico:** Profesorado bilingüe en dos años y auxiliares de conversación nativos. Profesorado nativo a partir de tres años.

**Objetivos:** Potenciar a través de la lengua inglesa y castellana la creatividad y la capacidad de comunicación de los niños; desarrollar en inglés el diseño curricular base de la educación infantil; adquirir soltura, tanto en la conversación como en la comprensión del Inglés; prepararles para la lectura y escritura en inglés y en castellano; disfrutar del medio acuático en su totalidad.

**Métodos y proyectos:** Todos los alumnos trabajan con el iPad en el aula. También trabajan las inteligencias múltiples y participan en programas artísticoculturales como el "Proyecto Comenius": Enterarte, Proyecto de arte y Proyecto Pen-Pals (a nivel internacional y multilingüe).

**Actividades complementarias:** Actividades extraescolares: natación, tenis, baloncesto, fútbol, aeróbic infantil y judo. Música y movimiento, iniciación piano, violín y violonchelo. Escuela de Padres. Salidas Culturales: museos, teatro, conciertos, granja-escuela.

### COLEGIO MIRABAL

Los alumnos participan en un **proyecto bilingüe desde los dos años y multilingüe a partir de tres (inglés, francés y**

### ADMISIÓN



#### PRUEBAS Y REQUISITOS DE ADMISIÓN

- Prueba psicotécnica
- Prueba de lengua y matemáticas
- Pruebas de inglés a partir de Primaria



#### PRESENTACIÓN DE SOLICITUDES

Escuela Infantil Mirabal y Colegio Mirabal, de lunes a viernes de 9 a 18 horas



#### PRECIO

Se establecen según los niveles de enseñanza y de los servicios contratados



## NUEVE ALUMNOS HAN OBTENIDO PREMIO EXTRAORDINARIO DE BACHILLERATO DE LA COMUNIDAD DE MADRID Y UN ALUMNO HA SIDO PREMIO NACIONAL

**alemán**), con profesores nativos, especialmente diseñados para estimular su desarrollo tanto físico como intelectual, social y artístico. Para ello, además de desarrollar actividades deportivas y psicomotrices, trabajan con técnicas didácticas avanzadas en proyectos de arte, audio, vídeo, informática y música. Nuestro proyecto educativo está basado en una enseñanza activa y el aprendizaje cooperativo y crítico. Para garantizar una enseñanza completa, el Colegio Mirabal ofrece un programa de inmersión en inglés durante dos meses y medio en Irlanda y Canadá, de otra duración en EE.UU., así como **intercambios con Francia y Alemania** para perfeccionar el francés y el alemán.

El departamento de idiomas cuenta con profesorado en su mayoría nativo. Se prepara a los alumnos para los títulos oficiales: Trinity, Cambridge (PET, KET, First Certificate, Advanced y proficiency), Escuela Oficial de Idiomas. Cursos de inmersión lingüística en verano, en el mes de julio, en Canadá. El Colegio Mirabal **está clasificado como el 2º mejor colegio en España para aprender inglés**, según Educación First -empresa especializada en la enseñanza de idiomas-, y avalado por Price Waterhouse Coopers.



Son pioneros en la implantación de nuevas **metodologías activas y cooperativas**. Trabajan desde infantil con inteligencias múltiples, hacen talleres de gestión de emociones y el emprendimiento ocupa un lugar importante en su currículo, al igual que la **programación** y la robótica. Esto hace que sus alumnos aprendan de una manera única respetando sus capacidades personales, intereses y ritmos evolutivos.

### MODELOS DE CALIDAD

El Colegio Mirabal tiene la Certificación a la Calidad ISO 9001:2008 otorgada por AENOR.

### LOS RESULTADOS DE LAS ÚLTIMAS CONVOCATORIAS DE BACHILLERATO Y PRUEBAS DE ACCESO A LA UNIVERSIDAD SON EL 100% DE APROBADOS CON UNA CALIFICACIÓN MEDIA DE NOTABLE



#### MÚSICA

Escuela de música reconocida de Grado Elemental (15 aulas), 11 especialidades, conjunto coral y orquesta.



#### ACTIVIDADES DEPORTIVAS

Escuelas deportivas y equipos federados en distintas categorías. Piscina climatizada semiolímpica. Competiciones deportivas.



#### ACTIVIDADES EXTRAESCOLARES

Escuela de Ajedrez y celebración anual de un Torneo Escolar de ámbito nacional, Grupo de Teatro, Grupo de música Moderna, Cine, Campamentos de verano en Julio.



#### SALIDAS CULTURALES

Museos, Teatros, Conciertos, Granja-Escuela, Viajes a Francia e Italia.



#### VOLUNTARIADO

A través del proyecto "The M projet".



# KING'S COLLEGE THE BRITISH SCHOOL OF MADRID

SOTO DE VIÑUELAS De 20 meses a 18 años

[www.kingscollegeschools.org](http://www.kingscollegeschools.org)

King's College, fundado en 1969, es un Colegio Británico creado en base a los principios de las instituciones británicas más notables. Cuenta con tres centros en Madrid; uno en la zona de Chamartín, para niños de 3 a 7 años, otro en La Moraleja para niños de 3 a 14 años, y el colegio principal, en la urbanización de Soto de Viñuelas, para niños de 20 meses a 18 años.

## Dirección

King's College, The British School of Madrid. Pº los Andes, 35. 28761 Soto de Viñuelas. Telf.: 918034800  
info@kingscollege.es

King's College School, La Moraleja. Pº Alcobendas, 5 28109 La Moraleja. Tel.: 916585540  
info.lamoraleja@kingscollege.es

King's Infant School Prieto Ureña, 9. 28016 Madrid. Tel.: 913505843  
info.chamartin@kingscollege.es

## Directores

King's College Madrid (Tres Cantos): Matthew Taylor  
King's College School (La Moraleja): Nigel Fossey  
King's Infant School (Chamartín): Kirsty Sharp

## Adscripción

Colegio privado

## Confesionalidad

Respeto a la pluralidad de valores. Humanismo cristiano

## Sexo

Colegio mixto

## Alumnos

King's Tres Cantos: 1.620  
King's La Moraleja: 544  
King's Chamartín: 189

## Profesores

Tres Cantos: 130. Moraleja: 40. Chamartín: 18

## Idiomas que se imparten

Español, inglés, francés, español para extranjeros, alemán, chino (extraescolar)

## Informática

Todas las aulas con pizarras interactivas y PCs. 3 aulas de informática. Ipads en primaria y chromebooks en KS3

## Servicios

Comedor con cocina propia. Gabinete psicopedagógico. Transporte escolar. Residencias para alumnos/as a partir de 11 años en régimen de internado



## EL COLEGIO PRINCIPAL

Las instalaciones principales de King's College **se asientan sobre una extensión de 5 hectáreas, en una zona privilegiada del norte de Madrid**: la urbanización de Soto de Viñuelas.

King's College ofrece unas condiciones idóneas para que los alumnos obtengan los mejores resultados académicos, en una atmósfera que propicia la educación en valores y actitudes.

## SISTEMA EDUCATIVO

El Colegio está oficialmente reconocido como centro extranjero en España y **ofrece una excelente educación británica desde los 20 meses a los 18 años**.

Se imparte el Programa de estudios inglés, que culmina en los exámenes IGCSE a los 16 años, convalidables por el título español de Graduado en enseñanza Secundaria (E.S.O.).

A partir de los 16 años, **la oferta es la más amplia de los centros extranjeros en España**, ya que los alumnos pueden optar por el Programa de Estudios Superiores Ingleses, "A Level", de dos años de duración, que les permite la convalidación por el Bachillerato y el acceso a la Universidad, o el Programa de Estudios Españoles de Bachillerato con pruebas de Selectividad en la Universidad Autónoma de Madrid.

**Las clases son impartidas por profesores nativos británicos altamente cualificados** y con experiencia en el Reino Unido, que siguen el plan de estudios inglés. El Bachillerato y las asignaturas de lengua y cultura española están a cargo de licenciados españoles de reconocido prestigio.

## ORIENTACIÓN ACADÉMICA

Los alumnos reciben durante toda su formación y especialmente en los dos últimos cursos, una completa y cuidada orientación por parte de los profesionales del centro.

## INSTALACIONES ACADÉMICAS

King's College pone a disposición de sus alumnos unas **instalaciones perfectamente diseñadas para la consecución de los objetivos educativos del colegio**.

## ADMISIÓN



### PRUEBAS Y REQUISITOS DE ADMISIÓN

- Exámenes de acceso escritos a partir de Year 3
- Notas académicas de los últimos dos cursos
- Rellenar solicitud de admisión



### PRESENTACIÓN DE SOLICITUDES

Durante todo el año en las secretarías de los centros



### PRECIOS

Se establecen según los niveles de enseñanza y de los servicios contratados





## LOS ALUMNOS CURSAN EL PROGRAMA DE ESTUDIOS SUPERIORES INGLESES “A LEVEL”, QUE LES PERMITE ACCEDER A LAS MEJORES UNIVERSIDADES DEL MUNDO

El recientemente inaugurado pabellón de ciencias alberga 10 laboratorios de Física, Química y Biología equipados con los instrumentos de formación y experimentación científica más avanzados en materia de educación. Con la apertura de estas instalaciones, King's College suma un total de 15 laboratorios de ciencias en el centro, lo que posiciona al colegio a la cabeza en Educación científica para primaria y secundaria en España.

Además, el colegio cuenta con dos bibliotecas, tres salas de ordenadores, equipos multimedia, pizarras interactivas, herramientas de trabajo que cumplen la misión de acercar a los alumnos a entornos de futuro.

### INSTALACIONES DEPORTIVAS

**King's College dispone de instalaciones idóneas para dar a sus alumnos una educación física completa:** campos de fútbol y fútbol sala, canchas de baloncesto, voleibol, pistas de tenis, escuela de equitación, gimnasio y piscina cubierta climatizada.

### LA RESIDENCIA

Tenbury House, es una de las residencias más importantes de Europa. Abrió sus puertas en septiembre de 2011 y alberga a más de 44 alumnos de todo el mundo, en un entorno familiar pensado para ofrecer a los alumnos un auténtico “hogar lejos del hogar”. Las instalaciones cuentan con **habitaciones (individuales o compartidas)** con cuarto de baño propio, un comedor, una sala común, una sala de televisión, una sala de estudios, una cocina para uso de los alumnos y una lavandería.

### KING'S INFANT SCHOOL, CHAMARTÍN

Situado en el barrio de Chamartín en el centro de Madrid, **forma a niños y niñas entre los 3 y 7 años** (de Nursery a Year 2). El colegio dispone de aulas espaciosas y bien equipadas, con baños independientes para alumnos de Nursery, una biblioteca y un aula de ordenadores. Todas las aulas y algunas zona comunes cuentan con pizarras interactivas. El patio,

donde los niños están continuamente supervisados, cuentan con juegos de alta calidad y zonas de amortiguación. Desde los siete años (National Curriculum Year 3) en adelante, los alumnos continúan sus estudios o bien en el centro principal de Soto de Viñuelas (20 meses a 18 años) o en King's College School, La Moraleja (3 a 14 años). El colegio informa a los padres de que centro le corresponde a su hijo/a con al menos un año de antelación.

### KING'S COLLEGE SCHOOL, LA MORALEJA

Los alumnos estudian desde Educación Infantil (Nursery) hasta los 14 años (Year 9) y **continúan su educación en el colegio King's College de Soto de Viñuelas** donde se les prepara para acceder a las mejores universidades.

El colegio cuenta con unas excelentes instalaciones: librería, aula de informática, laboratorio científico, sala de música, áreas deportivas y gimnasio, teatro, además de un invernadero y huerto que los alumnos cuidan y mantienen a la vez que aprenden.



#### ACTIVIDADES EXTRAESCOLARES Y OPTATIVAS

Clases de idiomas: francés, chino y alemán. Coro y Orquesta (Primaria y Secundaria). Taller de teatro. Iniciación musical, piano, violín y guitarra. Taller de creatividad. Ballet, jazz, danza española. Robótica



#### ACTIVIDADES DEPORTIVAS

Hípica, fútbol, natación, judo, tenis, gimnasia deportiva, ajedrez, hockey, basketball, rugby, areobic



#### ACTIVIDADES SOLIDARIAS / VOLUNTARIADO

Colaboración con diversas ONGs a lo largo del año en actividades de voluntariado, recaudación de fondos y concienciación social



#### PROGRAMAS ESPECIALES

Cursos de inglés y deportes en verano. Cursos de idiomas en el extranjero. Año académico en Reino Unido, EEUU y Canadá. Cursos de inglés intensivos y extensivos para empresas y otros colectivos

**COLEGIO NUESTRA SEÑORA DEL PILAR**

**NIVELES QUE IMPARTE**

Infantil • Primaria • ESO • Bachillerato

**ADSCRIPCIÓN**

Concertado

**IDIOMAS QUE SE IMPARTEN**

Inglés y francés

**INSTALACIONES DEPORTIVAS**

Polideportivo, piscina, gimnasio, canchas de fútbol y baloncesto

**OTRAS INSTALACIONES**

Biblioteca. Laboratorios de Física, Química y CC. Naturales

**SERVICIOS**

Comedor, servicio médico, orientación escolar, talleres de teatro, informática, danza y música

**CONTACTO**

Castelló, 56. 28001 Madrid. Tel.: 91 575 04 04. Fax: 91 576 38 90  
Email: informacion@nspilar.com / www.nspilar.org

**C. NTRA. SRA. DE LAS MARAVILLAS LA SALLE**

**NIVELES QUE IMPARTE**

Infantil • Primaria • ESO • Bachillerato

**ADSCRIPCIÓN**

Privado

**IDIOMAS QUE SE IMPARTEN**

Inglés y francés

**INSTALACIONES DEPORTIVAS**

Piscinas, patios exteriores y polideportivo Maravillas

**OTRAS INSTALACIONES**

Comedor, cafetería, botiquín, departamento de orientación psicopedagógica

**CONTACTO**

Guadalquivir, 9. 28002 Madrid  
Tel.: 91 782 35 00. Fax: 91 561 72 61  
Email: secretaria.colegio@lasallemaravillas.com  
www.lasallemaravillas.com

**COLEGIO NUESTRA SEÑORA DEL RECUERDO**

**NIVELES QUE IMPARTE**

Infantil • Primaria • ESO • Bachillerato

**ADSCRIPCIÓN**

Concertado

**IDIOMAS QUE IMPARTE**

Inglés y castellano

**INSTALACIONES DEPORTIVAS**

Campos de deportes y gimnasio

**OTRAS INSTALACIONES**

Capillas, biblioteca, salón de actos, comedores

**CONTACTO**

Pza. Duque de Pastrana, 5. 28036 Madrid  
Tel.: 91 302 26 40  
Fax: 91 383 96 68  
Email: recuerdo@recuerdo.net  
www.reuerdo.net

**COLEGIO RETAMAR**

**NIVELES QUE IMPARTE**

Primaria, ESO, CFGM (Gestión Administrativa), CFGS (Administración y Finanzas, Desarrollo de Aplicaciones Informáticas, Administración de Sistemas Informáticos)

**ADSCRIPCIÓN**

Concertado

**IDIOMAS QUE IMPARTE**

Inglés, francés y alemán

**INSTALACIONES DEPORTIVAS**

Polideportivo, tenis, voleibol, fútbol, fútbol 7, baloncesto, etc.

**SERVICIOS**

Comedor, transporte propio

**CONTACTO**

Pajares, 22. 28223 Pozuelo de Alarcón (Madrid)  
Tel.: 91 714 10 22. Fax: 91 714 10 23  
www.retamar.com

**COLEGIO SAN PATRICIO**

**NIVELES QUE IMPARTE**

Infantil • Primaria • ESO • Bachillerato • Bachillerato internacional

**ADSCRIPCIÓN**

Privado

**IDIOMAS QUE IMPARTE**

Inglés, francés y alemán

**SERVICIOS**

Comedor con cocina propia, transporte escolar, actividades, Conservatorio-Escuela de Música

**CONTACTO**

Paseo de Alcobendas, 9  
28109 La Moraleja  
Teléfono: 91 650 07 91  
Fax: 91 650 07 48  
Email: infomoraleja@colegiosanpatricio.es  
www.colegiosanpatricio.es

**COLEGIO SENARA**

**NIVELES QUE IMPARTE**

Infantil • Primaria • ESO • Bachillerato

**ADSCRIPCIÓN**

Concertado

**IDIOMAS QUE IMPARTE**

Inglés, alemán y chino. Examinador de Cambridge University

**INSTALACIONES DEPORTIVAS**

Campos de tenis y baloncesto. Aula de música y danza. Polideportivo. Patio. Aula de neuromotor

**SERVICIOS**

Seguro médico privado. Rutas escolares. Comedor con cocina propia y menús adaptados. Posibilidad de traer comida de casa

**CONTACTO**

Avenida de Moratalaz, 178. 28030 Madrid  
Tel.: 91 301 60 70. Email: info@senara.com  
www.senara.com



## LAUDE FONTENEbro SCHOOL

MORALZARZAL (MADRID)

De 1 a 18 años

[www.laudefontenebro.com](http://www.laudefontenebro.com)

Perteneciente al grupo International Schools Partnership, Laude Fontenebro School ofrece un proyecto educativo bilingüe único en la zona noroeste de Madrid, desde 1 a 18 años, con una clara vocación internacional para lograr la mejor y más completa formación de nuestros alumnos.

### Dirección

Colonia del Redondillo, 8  
28411 Moralzarzal  
Tel.: 91 857 89 42  
info@laudefontenebro.com  
www.laudefontenebro.com

### Directora

Alicia Alonso de Leciñana

### Adscripción

Colegio privado

### Confesionalidad

Laico

### Alumnos y profesores

420 alumnos y 57 profesores  
Proporción: 1/7. Grupos reducidos

### Idiomas que se imparten

Incorporación de tercer idioma desde 5º EPO (Alemán o Francés). Centro Examinador oficial de Cambridge, Goethe, Delf, Trinity

### Informática y Tecnología

Entorno virtual de aprendizaje:

Gsuite. Aulas de Informática, Ipad, portátiles, Chrome Books

### Laboratorios y Aulas especiales

Física, Química, Biología, Plástica, Arte, Educación Emocional, Biblioteca

### Instalaciones

Gimnasio, aula de psicomotricidad, piscina, campos de fútbol, canchas de baloncesto y voleiball, tatami, aulas de danza y música, aulas de educación emocional

### Programas especiales

Voluntariado, cursos de inglés y refuerzo en verano, cursos de idiomas y año académico en el extranjero, intercambios culturales, escuela de padres

### Servicios

Ruta escolar a demanda, comedor con cocina propia, gabinete psicopedagógico, amplia oferta de actividades extraescolares

## COMPROMISO Y OBJETIVOS

Laude Fontenebro School, fundado en el año 1996, ofrece una formación integral de los alumnos de la máxima calidad.

**Nuestro compromiso** es la formación integral del alumno, trabajando no sólo la adquisición de conocimientos sino también el desarrollo de destrezas, talentos, habilidades, y fomentando a su vez la educación en valores universales.

**Nuestro objetivo** es potenciar habilidades, desarrollar la creatividad y la curiosidad por aprender, favorecer el emprendimiento, el pensamiento crítico y la excelencia. Desarrollamos las habilidades sociales y de comunicación, contribuimos al desarrollo de alumnos solventes, de personas completas, capaces de seguir aprendiendo toda la vida, curiosas, cultas, instruidas y responsables.

## PROYECTO EDUCATIVO

- **Enseñanza personalizada e individualizada.** Nos adaptamos a las necesidades de aprendizaje de cada alumno.
- **Colegio bilingüe español-inglés.** Incorporamos un tercer idioma (Francés o Alemán) desde 5º de Primaria.
- **Metodología activa y participativa.** Implicamos al alumno y lo hacemos protagonista de su aprendizaje.
- **Nuevas tecnologías.** Plataforma Google for Education en todas las áreas. Programación, electrónica y robótica.
- **Educación emocional y formación en valores.** Programa en colaboración con la Fundación Botín.
- **Obtenemos magníficos resultados académicos,** fruto de valorar el esfuerzo y el afán de superación. 100% presentados y 100% aprobados en selectividad. Segunda nota más alta en selectividad. Más de 45% de los alumnos obtuvieron en selectividad una nota superior a 9.
- **Incorporamos en la actividad curricular:** preparación de exámenes de Cambridge, Goethe y Delf. Centro Examinador Oficial. Communication Skills y Drama. Educación Emocional.
- **Gran variedad de actividades extraescolares** y campamentos de verano en inglés.

## ADMISIÓN



### PRUEBAS Y REQUISITOS DE ADMISIÓN

- Entrevista personal con familia y alumno
- Expediente académico del alumno



### PRESENTACIÓN DE SOLICITUDES

Durante todo el año  
admissions@laudefontenebro.com



### PRECIOS

Consultar en [www.laudefontenebro.com](http://www.laudefontenebro.com)

# MONTFORT BRITISH SCHOOL (MBS)

 LOECHES  De 1 a 18 años

[www.colegiomontfort.es](http://www.colegiomontfort.es)

Tras más de 50 años ofreciendo una educación bilingüe, Montfort British School da un paso más hacia la excelencia implantando progresivamente el Currículo Británico desde Educación Infantil: Prenursery (1 y 2 años), Nursery (3 años), Reception (4 años), Year 1 (5 años) y Year 2 (6 años). Imparte además del British Curriculum en Infantil, el sistema bilingüe en inglés en Primaria, ESO y Bachillerato.

## Dirección

Tel.: 91 886 70 65  
 correo@colegiomontfort.es  
 www.colegiomontfort.es

## Presidente

D. Jesús Núñez Velázquez

## Director

D. Juan Martorell Santos

## Adscripción

Colegio privado

## Sexo

Colegio mixto

## Alumnos

998 / 22 por aula/ 3-4 clases por curso

## Profesores

83. Proporción con alumno: 1/12

## Idiomas que se imparten

Inglés, francés, alemán y chino mandarín. British Currículum en Infantil. Bilingüe en Infantil y Primaria

## Gabinete psicopedagógico

Sí

## Becas

Sí

## Superficie

1.000.000 m<sup>2</sup>

## Instalaciones

Biblioteca. Laboratorios de CC. Naturales, física, química, tecnología y Aula de diseño

## Comedor

Cocina propia

## Transporte

24 rutas. Transporte público: líneas 284 y 261

## Informática

Aula multimedia. Desde los 4 años esta integrada en el currículum

## Alojamientos

Residencia masculina y femenina



## SISTEMA EDUCATIVO DEL COLEGIO MONTFORT

Durante su ya larga historia se han educado más de 40.000 alumnos en el Colegio Montfort. Es una **institución educativa privada, libre y autónoma**. Esto le confiere una clara y peculiar línea de independencia, de dinamismo y de calidad. Desarrolla un **proyecto educativo de formación integral**, basado en su ideario o carta de identidad. Es atractivo y lleno de futuro para sus alumnos.

Una opción de futuro singular y diferente de otras ofertas educativas que garantiza **la educación en valores**, eficacia, calidad, máxima **exigencia académica** y éxito de sus alumnos.

## NUEVAS TECNOLOGÍAS

La tecnología educativa de Montfort British School ha servido de apoyo a la labor educativa. El Colegio ha incorporado los últimos avances informáticos:

- **3 salas de ordenadores** con la última tecnología
- **Acceso Wifi** con filtros de control de contenidos
- **Pizarras digitales** en todas las aulas
- **Tablets** individuales en las aulas

## EDUCACIÓN ARTÍSTICA Y MUSICAL

El desarrollo de las destrezas básicas, así como el fomento de la creatividad y el buen gusto, junto con **la educación psicomotriz**, ocupan un sitio importante en la actividad colegial.

La **escuela de enseñanzas artísticas** imparte ballet, rítmica, flamenco, baile español, danza y jazz.

La **educación musical** esta integrada de una manera relevante en el programa educativo de los alumnos. Se despierta su afición y se enseñan sus fundamentos y su práctica instrumental con una metodología activa.

La **escuela de música** imparte los estudios de piano, violín, órgano, etc.

## ADMISIÓN



### PRUEBAS Y REQUISITOS DE ADMISIÓN

Todas las familias y los alumnos realizan una entrevista personal con el director. A partir de primero de Primaria todos los alumnos de nuevo ingreso realizan una prueba de nivel que determina la admisión en el Colegio



### PRESENTACIÓN DE SOLICITUDES

Durante todo el año. De lunes a viernes de 9.30 a 19.00 h. Sábados y festivos de 11.00 a 14.00h. Oficina de Matriculas: Avda. de la Constitución, s/n 28890 Loeches



### PRECIOS

Se establecen según los niveles de enseñanza y los servicios que va a utilizar el alumno



## LOS ALUMNOS PUEDEN OBTENER LOS CERTIFICADOS DE “ATTAINMENT IN ENGLISH” DE LA UNIVERSIDAD DE LONDRES Y DEL TRINITY COLLEGE OF LONDON

### DEPORTES

Como complemento a la programación de educación física y a las excelentes dotaciones deportivas que posee el Colegio, los alumnos tienen la posibilidad de perfeccionar su deporte más atractivo por medio de las siguientes **escuelas deportivas**: tenis, baloncesto, natación, balonmano, voleibol, gimnasia deportiva, gimnasia rítmica, fútbol, fútbol sala, judo, kempo, she kung-fu, atletismo y preparación física.

### IDIOMAS

#### Bilingüe en Inglés.

Desde la educación infantil a Bachillerato ocupan gran parte del horario escolar en el aprendizaje del inglés.

La educación es el British Curriculum en infantil, y bilingüe en inglés para educación primaria y secundaria.

Los niveles de inglés son revisados permanentemente con pruebas externas realizadas por la Universidad de Londres y del Trinity College of London.

#### El Francés, tercer Idioma.

El francés es el tercer idioma obligatorio para todos los alumnos desde 5º de Educación Primaria, que continúan estudiándolo hasta finalizar el Bachillerato.



#### Alemán y Chino Mandarín como nuevo idioma.

El colegio ofrece los idiomas alemán y chino en su oferta extracurricular de idiomas. Los alumnos pueden obtener la acreditación correspondiente de los Institutos Goethe y Confucio.

### CURSOS DE VERANO

En verano se realizan los siguientes programas: Inglés intensivo, Vacaciones divertidas, Cursos de Inglés en Irlanda, Gran Bretaña y Canadá y Curso de recuperación y refuerzo.

### INFORMACIÓN DE INTERÉS

El proyecto arquitectónico del colegio fue realizado por el Arquitecto D. Antonio Fernández Alba, con el que obtuvo el Premio Internacional de Arquitectura. El Colegio Montfort es miembro fundador de la Universidad Alfonso X el Sabio.

**EL COLEGIO MONTFORT POSEE LA CERTIFICACIÓN ISO 9001 POR AENOR, SIENDO UNO DE LOS PRIMEROS CENTROS EDUCATIVOS EN ADAPTARSE A LA ACTUALIZACIÓN 2015, QUE GARANTIZA LA CALIDAD DE SU PROYECTO EDUCATIVO**



#### ESCUELAS DEPORTIVAS

Escuela de Tenis. Escuela de Fútbol. Escuela de Judo. Escuela de Preparación Física



#### ESCUELAS DE ENSEÑANZAS ARTÍSTICAS

Escuela de danza: ballet, rítmica, flamenca, baile flamenco y español, danza y jazz

Escuela de música: piano, violín, órgano, etc.

Escuela y Club de Ajedrez

Escuela de Patinaje

# SANTO TOMÁS DE AQUINO INTERNATIONAL SCHOOL

 CAMARMA DE ESTERUELAS  De 1 a 18 años

[www.colegiosantotomas.com](http://www.colegiosantotomas.com)

El proyecto educativo que ofrece **STA International School** tiene por objetivo conseguir que los alumnos utilicen los idiomas de forma natural, sin descuidar la formación en su lengua materna. El Centro se encuentra a la vanguardia en innovación con TIC desde 1 año. Desde Nursery trabajan con software educativo que complementa su trabajo de aula.

## Dirección

Camino del Molino, s/n  
28816 Camarma de Esteruelas  
Tel.: 91 877 1215/ Fax: 91 877 1216  
informacion@  
colegiosantotomas.com  
www.colegiostotomas.com  
www.grupocasadoenseñanza.com

## Presidenta de la institución

Dña. María Jesús Casado Arribas

## Director

D. Luis Fernando Martín Melero

## Adscripción

Colegio privado

## Sexo

Colegio mixto

## Número de alumnos

720 / 20 alumnos por clase

## Profesores

55

## Idiomas que se imparten

Español, inglés, alemán, francés y chino

## Informática

Todos los alumnos disponen de portátil

## Gabinete psicopedagógico

Formado por pedagogos y psicólogos

## Biblioteca

Biblioteca digitalizada con ipads de consulta

## Medios de transporte

Transporte escolar

## Superficie

65.000 m<sup>2</sup>

## Laboratorios

Física, Química, Robótica y Ciencias Naturales

## Comedor

Cocina propia. Menús especiales

## Servicio médico

Reconocimientos médicos anuales



## FORMACIÓN EN VALORES

La formación humana tiene un gran peso específico en el **proyecto educativo** del centro, fomentando valores que se convierten en una **forma de vida**:

- Educar en **libertad**, educar para la libertad
- Fomentar el **sentido crítico**
- Educar para la **igualdad**

## NIVELES ACADÉMICOS

- **Nursery**
- Educación **Infantil**
- Educación **Primaria**
- Educación **Secundaria Obligatoria**
- **Bachillerato** (Opciones: Ciencias y tecnología; Humanidades y Ciencias Sociales)
- **Bachillerato americano**

## OFERTA EDUCATIVA

La oferta educativa de **STA International School** incluye el **aprendizaje de idiomas** (inglés y alemán como segunda y tercera lengua extranjeras, y francés y chino) como un elemento que acompaña a todo el proceso educativo del alumno.

**Todos los alumnos disponen de su propio ordenador portátil** que utilizan diariamente como complemento a su trabajo de aula. La utilización diaria de TIC resulta diferenciador en este proyecto educativo.

**Se potencia el gusto por todas las artes** (música, teatro, pintura, danza, piano, diseño gráfico...).

Las **escuelas deportivas** también tienen un lugar relevante en el proceso educativo de los alumnos.

La formación integral de los alumnos se completa con la **educación en valores** (tolerancia, respeto, solidaridad, cooperación...).

## METODOLOGÍA

Los alumnos, además de la lengua materna, aprenden inglés mediante un programa de inmersión. Esto es, no tratándolo

## ADMISIÓN



### PRUEBAS Y REQUISITOS DE ADMISIÓN

A partir de primero de Primaria todos los alumnos de nuevo ingreso realizan una prueba de nivel que determina la admisión en el Colegio



### PRESENTACIÓN DE SOLICITUDES

- La matrícula se abre en Febrero. De lunes a viernes de 9 a 16 h.
- Secretaría: Camino del Molino, s/n. 28816 Camarma de Esteruelas



### PRECIOS

Según niveles y servicios, consultar en la página web.



## LA FORMACIÓN HUMANA TIENE UN GRAN PESO ESPECÍFICO DENTRO DEL PROYECTO EDUCATIVO QUE DESARROLLA STA INTERNATIONAL SCHOOL

como un segundo idioma, sino impartiendo en esta lengua las materias del currículo.

- La cooperación, la ayuda mutua o el **trabajo cooperativo** son claves en el trabajo diario.
- Se fomenta el desarrollo de sus **capacidades investigadoras** y de innovación.
- Se propician especialmente las **actividades vinculadas al entorno** y comprometidas con el medio social y natural.
- **Educación financiera.**
- **Programación** y robótica.
- **La educación es personalizada** y activa.
- En el nivel de Educación Infantil, **todos los niños participan activamente en su aprendizaje:** practicando, creando, jugando, experimentando y relacionándose con el resto del grupo.
- En Primaria se sigue una **metodología dinámica** y globalizada, en la que los idiomas se utilizan continuamente.
- En Educación Secundaria Obligatoria **se fomenta la investigación** mediante grupos de trabajo y proyectos.

### DEPARTAMENTO DE ORIENTACIÓN

El Departamento de orientación del Colegio, formado por un equipo de pedagogos y psicólogos, apoya al profesorado



en el **seguimiento del progreso de los alumnos** con el fin de potenciar al máximo todas sus capacidades.

Este servicio realiza una importante labor de **detección de problemas de aprendizaje** que puedan surgir en los chicos y chicas contando con el material necesario para la solución de gran parte de los mismos.

### AMPLIO HORARIO

**STA International School** pone a disposición de los padres que lo requieran un horario de permanencia en el Centro, fuera del horario escolar, desde las 7:30 de la mañana hasta las 18:30 horas.

### INSTALACIONES

Aula de música. Aula de psicomotricidad. Aula de artes plásticas. Laboratorio de Robótica. Business Center. Parque infantil. Sala de reuniones. Laboratorios de Física, Química y Ciencias Naturales. Biblioteca digitalizada. Comedor con cocina propia. Gabinete psicopedagógico.

### INSTALACIONES DEPORTIVAS

Pistas polideportivas, de baloncesto y de pádel. Campo de fútbol de césped natural. Piscina cubierta. Polideportivo.



#### ACTIVIDADES EDUCATIVAS

TIC desde 1 año. Idiomas: inglés, alemán, francés y chino. Música: piano, coro. Aula de la naturaleza, Teatro. Educación Financiera.



#### ACTIVIDADES CULTURALES

Excursiones a la naturaleza. Conciertos y asistencias a obras de teatro, todas en inglés. Granja Escuela. Visitas a museos, universidades, empresas...



#### ACTIVIDADES DEPORTIVAS

Equitación, fútbol, judo, esquí, natación, gimnasia rítmica, ajedrez, patinaje.



TRINITY COLLEGE

# TRINITY COLLEGE LICEO SERRANO

BOADILLA DEL MONTE De 2 a 18 años

[www.trinitycollege.com](http://www.trinitycollege.com)

El Trinity College ha fundido en un único sistema educativo lo mejor de la enseñanza española y de reconocidos sistemas docentes internacionales. Su proyecto educativo se configura en torno al concepto de “Educación Internacional”, con la finalidad de formar a personas que aúnen el dominio de lenguas extranjeras y de las herramientas informáticas.

## Dirección

Playa Formentos, s/n  
28669 Boadilla del Monte  
Tel.: 91 633 01 81  
secretaria@trinitycollege.es  
www.trinitycollege.es

## Directora

Dña. Rosanna Puente Robles

## Director técnico

D. Santiago López Navia

## Adscripción

Colegio privado

## Alumnos

750 (20 por aula) / 8 por profesor

## Idiomas que se imparten

Inglés, Francés, Alemán y Chino

## Informática

Un ordenador por alumno con Internet. Sala multimedia con cámara TV digital. Aulas con tecnología informática y multimedia. Todo es zona WIFI

## Gabinete psicopedagógico

Apoyo al estudio. Técnicas de trabajo intelectual. Desarrollo de la inteligencia

## Transporte escolar

Sí

## Comedor

Cocina propia y elaboración in situ

## Servicios

Servicio médico. Atención al alumno fuera del horario escolar. Librería y papelería

## Becas

Hasta el 100%. Para familias numerosas y alumnos con capacidades sobresalientes

## Superficie

7.500 m<sup>2</sup> construidos

## Actividades deportivas

Judo, tenis, fútbol, baloncesto, balonmano



## PROYECTO EDUCATIVO

El Trinity College conjuga niveles máximos de Excelencia Educativa y resultados docentes que sobrepasan con creces las exigencias oficiales. Sus alumnos reciben una formación internacional acorde con las demandas del siglo XXI.

**El proyecto educativo se configura en torno al concepto de “Educación Internacional”** e impregna todo el proceso de adquisición de conocimientos de sus alumnos, con la única finalidad de formar personas, que a un alto grado de conocimientos teóricos y prácticos, unan el **dominio de lenguas extranjeras y de las herramientas informáticas y tecnológicas**.

El sistema de tutorías personalizadas constituye la base sobre la que se asienta el proyecto educativo. Estos principios educativos garantizan una **formación integral, humanística, científica y ética**, en la que el principal protagonista es el alumno y su entorno familiar.

La institución educativa Trinity College - Liceo Serrano ha fundamentado su labor formativa en tres principios básicos:

- **Educación en los valores sociales y éticos** y en principios liberales y democráticos.
- **Educación intelectualmente** en los principios básicos de las ciencias y en su metodología.
- **Educación en la colaboración y el trabajo en equipo**, y en darle a la educación una dimensión propedéutica que proporcione a los alumnos los recursos necesarios para el éxito en las etapas siguientes de su formación, y posteriormente para resolver los problemas que les plantea su integración en la sociedad y en el mundo profesional y laboral.

## METODOLOGÍA

Grupos reducidos con una **atención individualizada y adaptada a las necesidades de cada estudiante**, en la que el tutor juega un papel relevante.

## ADMISIÓN



### PRUEBAS Y REQUISITOS DE ADMISIÓN

- Pruebas de acceso
- Documentación necesaria: solicitud de admisión, libro de escolaridad, certificaciones escolares, libro de familia y fotos



### PRESENTACIÓN DE SOLICITUDES

Información personalizada mediante cita telefónica  
Tel.: 91 633 01 81. secretaria@trinitycollege.es



### PRECIO

Honorarios mensuales o anuales. Los honorarios escolares se establecen según cursos. Optatividad en transporte y servicio de comedor





## TRINITY COLLEGE - LICEO SERRANO ES CENTRO OFICIAL PREPARADOR Y EXAMINADOR DE LA UNIVERSIDAD DE CAMBRIDGE

Especial énfasis en el **dominio de al menos una lengua extranjera** al finalizar su vida académica en el Colegio. Metodología docente que estimula el razonamiento y la capacidad de reflexión, y en la que aprender es algo más que repetir conocimientos.

### PROFESORES DE HONOR

El Trinity College - Liceo Serrano, dada su trayectoria en el tiempo y el **prestigio y reconocimiento de los alumnos que se han formado en sus aulas**, deja patente su reconocimiento en la sociedad actual.

El Trinity College - Liceo Serrano **cuenta en su claustro con profesores de Honor** tan destacados como el Excmo. Sr. Don José María Aznar, la Excmo. Sra. Dña. Esperanza Aguirre, la Excmo. Sra. Doña Margarita Mariscal de Gante, el Excmo. Sr. Don Gabriel Elorriaga Pisarik, la Excmo. Sra. Doña Cristina Narbona y la Excmo. Sra. Doña Beatriz Elorriaga Pisarik.

### CAMBRIDGE UNIVERSITY

La enseñanza de idiomas constituye uno de los elementos educativos esenciales del proyecto educativo. El Trinity College es un Centro oficial preparador y examinador de la universidad de Cambridge (Centre No ES383L).

### EL PROYECTO EDUCANOVA

El proyecto EducaNOVA nace con el reto de desarrollar e implantar una didáctica moderna basada en las tecnologías de la información, como una herramienta de innovación escolar orientada a la excelencia educativa. Los principales objetivos del proyecto son:

- Preparación de sesiones y contenidos por el profesor.
- Dinámica de clases a través de medios informáticos y audiovisuales dirigidas a todos los alumnos en todas las aulas y todos los cursos.
- Sesiones atractivas e interactivas para los alumnos.
- Explicación de todos los contenidos programados.
- Eficiencia en el tiempo de exposición del profesor.
- Utilización integrada de imágenes y recursos didácticos.
- Mejora del aprendizaje significativo de los alumnos.
- Utilización del email como soporte a la comunicación interna y externa.

El proyecto EducaNOVA es en definitiva una firme apuesta por la modernización y profesionalización de la enseñanza escolar, basada en la calidad de contenidos y la utilización de medios audiovisuales, que ya son de aplicación en empresas de primera línea.



### INSTALACIONES Y ACTIVIDADES DEPORTIVAS

Polideportivo cubierto, polideportivo al aire libre, gimnasio de artes marciales. Psicomotricidad, judo, tenis, fútbol, baloncesto, balonmano.



### OTRAS ACTIVIDADES

Informática, alemán, francés, chino mandarín, música instrumental, actividades artísticas, dibujo, pintura, viajes culturales, semana blanca, granja escuela.

**Programas de inmersión** en internados de Reino Unido y Francia, para alumnos a partir de 10 años.

**COLEGIO RAMÓN Y CAJAL**

**NIVELES QUE IMPARTE**

Infantil • Primaria • ESO • Bachillerato

**ADSCRIPCIÓN**

Privado

**IDIOMAS QUE IMPARTE**

Inglés, francés, alemán y chino

**SERVICIOS**

Aula matinal, comedor con cocina propia, transporte propio, conservatorio-escuela de música, escuela de verano, escuela de navidad, campamentos, piscina, polideportivo, gabinete de nutrición, departamento de orientación, atención pediátrica, departamento psicopedagógico

**CONTACTO**

Arturo Soria, 206  
28043 Madrid  
Tel.: 91 413 56 31  
www.rcajal.es

**COLEGIO TIMÓN**

**NIVELES QUE IMPARTE**

Infantil • Primaria • ESO

**ADSCRIPCIÓN**

Privado

**IDIOMAS QUE IMPARTE**

Inglés

**SERVICIOS**

Comedor escolar, informática, deportes (baloncesto, fútbol, voleibol, gimnasia rítmica, psicomotricidad), seminarios, cursos, actividades de formación, dramatización, teatro y expresión corporal, campamentos de verano, Escuela de Música, Departamento de Orientación

**CONTACTO**

Rusia, 11. 28022 Madrid  
Tel.: 915 34 69 35. Fax: 915 35 83 10  
Email: timon@colegiotimon.es  
www.colegiotimon.es

**ICS - INTERNATIONAL COLLEGE SPAIN**



INTERNATIONAL COLLEGE SPAIN  
MADRID  
A NORD ANGLIA EDUCATION SCHOOL

**ICS es un colegio innovador, el único que ofrece el programa de estudios del Bachillerato Internacional (BI) en inglés para niños de 3 a 18 años. El Colegio abrió sus puertas hace más de 35 años en España y goza de gran prestigio dentro de la comunidad educativa internacional. Su éxito está demostrado, los estudiantes que se gradúan en ICS continúan generalmente sus estudios en universidades de todo el mundo. En este curso un 98% de los alumnos han aprobado el Diploma BI (IB DP).**

**NIVELES QUE IMPARTE**

Plan de estudios del Bachillerato Internacional (BI) en inglés para niños de 3 a 18 años

**ADSCRIPCIÓN**

Privado

**IDIOMAS QUE IMPARTE**

Enseñanza en inglés. Otros: español, francés, alemán, sueco, árabe, hebreo, italiano, coreano, japonés, chino (otras opciones bajo demanda)

**SERVICIOS Y ACTIVIDADES**

Comedor con cafetería. Enfermería. Transporte privado (8 rutas). Más de 50 actividades extraescolares. Programas de música en colaboración con el Instituto de Juilliard (Nueva York) y participación

en los congresos de (MUN) Model United Nations. ICS es parte del grupo Nord Anglia Education con 43 colegios por todo el mundo que comparten intercambios culturales, torneos deportivos y el Global Campus, una plataforma virtual para intercambiar ideas y debatir

**INSTALACIONES**

Ocho laboratorios de ciencias, aulas de arte y diseño, auditorio, aulas de lenguas, música y baile. Gimnasio cubierto, pistas de baloncesto, voleibol, tenis, pista de atletismo y de Fútbol 5

**CONTACTO**

Vereda Norte, 3. 28109 Alcobendas (Madrid)  
Tel.: 91 650 23 98. Fax: 91 650 10 35  
admissions@icsmadrid.org / www.icsmadrid.org

**KENSINGTON SCHOOL**

**NIVELES QUE IMPARTE**

Infantil • Primaria • ESO • Bachillerato

**MODELO EDUCATIVO**

Colegio privado. Sistema británico

**IDIOMAS QUE IMPARTE**

Inglés, español, francés

**INSTALACIONES DEPORTIVAS**

Pistas de fútbol, baloncesto, hockey, voleibol, tenis y atletismo, 2 gimnasios

**OTRAS INSTALACIONES Y SERVICIOS**

3 laboratorios de ciencias, salas de psicomotricidad, aulas especiales de música, arte e informática, biblioteca, enfermería, auditorio, comedor, transporte escolar, médico, gabinete psicopedagógico

**CONTACTO**

Avda. Bularas, 2. 28224 Pozuelo de Alarcón (Madrid)  
Tel.: 91 715 46 99 / 47 97. Fax: 91 351 09 01  
www.kensington-school.es

**THE ENGLISH MONTESSORI SCHOOL**

**NIVELES QUE IMPARTE**

Sistema británico

**ADSCRIPCIÓN**

Privado

**IDIOMAS QUE SE IMPARTEN**

Inglés y español

**INSTALACIONES DEPORTIVAS**

Atletismo, fútbol, judo, ballet

**OTRAS INSTALACIONES**

Catequesis, arte, ordenador

**CONTACTO**

Av. La Salle, s/n. 28023 Aravaca (Madrid)  
Tel.: 91 357 26 67  
Fax: 91 307 15 43  
Email: info@tems.edu.es  
www.englishmontessorischool.com/intro.html

**COLEGIO ALBORÁN****NIVELES QUE IMPARTE**

Infantil • Primaria • ESO • Bachillerato

**ADSCRIPCIÓN**

Privado

**IDIOMAS QUE IMPARTE**

Inglés

**INSTALACIONES DEPORTIVAS**

Pistas de baloncesto, balonmano, pádel, piscina, granja-escuela, cuadras de caballos, campo de fútbol

**OTRAS INSTALACIONES**

Aulas con Internet, así como laboratorios, equipamiento audiovisual, aula de música con expresión dinámica y de expresión plástica

**CONTACTO**

Urb. Ricmar s/n. 29604 Marbella. Teléfono: 952 83 96 45  
Email: info@colegioalboran.es / www.colegioalboran.es

**ENGLISH INTERNATIONAL COLLEGE****NIVELES QUE IMPARTE**

Sistema Británico: SAT: Primaria  
GCSE y A LEVELS: Secundaria

**ADSCRIPCIÓN**

Privado

**IDIOMAS QUE IMPARTE**

Inglés y francés

**INSTALACIONES DEPORTIVAS**

Campo de fútbol (Astroturf). Pistas de baloncesto y voleibol. Piscina 25 m. Piscina infantil

**CONTACTO**

Urbanización Ricmar Crtr. de Cádiz - Málaga Km. 189,5 (A7)  
29600 Marbella  
Tel.: 952 83 10 58. Fax: 952 83 89 92  
Email: information@eic.edu  
www.eic.edu

**LAUDE SAN PEDRO INTERNATIONAL COLLEGE****NIVELES QUE IMPARTE**

Infantil • Primaria • ESO • Bachillerato

**ADSCRIPCIÓN**

Privado

**IDIOMAS QUE IMPARTE**

Inglés, español y francés

**SERVICIOS**

Transporte escolar. Comedor. Enfermería

**ACTIVIDADES EXTRAESCOLARES**

Fútbol, kárate, pádel, tenis, baloncesto, japonés, piano, guitarra, saxofón, violín, viola, música y movimiento, danza, teatro, gimnasia rítmica, defensa personal, street dance, ajedrez, robótica...

**CONTACTO**

Urbanización Nueva Alcántara. Avda. La Coruña, 2  
29670 San Pedro de Alcántara  
Tel.: 952 79 99 00. Fax: 952 79 90 55  
Email: info@laudesanpedro.com / www.laudesanpedro.com

**NOVASCHOOL AÑORETA****NIVELES QUE IMPARTE**

Infantil • Primaria • ESO • Bachillerato

**ADSCRIPCIÓN**

Privado

**INSTALACIONES DEPORTIVAS**

Pistas polideportivas, pabellón cubierto, piscinas climatizadas, sala de musculación y vestuarios, aula de psicomotricidad

**OTRAS INSTALACIONES**

Patios de juegos, bibliotecas, sala de psicomotricidad, salas de informática, música, dibujo y ciencias, laboratorios, talleres

**CONTACTO**

Ctra. A Macharaviaya. Urb. Añoreta Golf 2ª fase  
29738 Rincón de la Victoria  
Tel.: 952 972 311  
Fax: 952 971 455  
Email: secretarianoreta@novaschool.es  
www.novaschool.es

**NOVASCHOOL SUNLAND INTERNATIONAL****NIVELES QUE IMPARTE**

Infantil • Primaria • ESO • Bachillerato

**ADSCRIPCIÓN**

Privado

**IDIOMAS QUE IMPARTE**

Español, inglés y alemán

**INSTALACIONES DEPORTIVAS**

Biblioteca. 2 Laboratorios de Ciencias específicas. Sala de Informática con 25 ordenadores. Pizarras interactivas en todas las clases. Sala de Arte y Diseño. Sala de Música. Piscina. Campo deportivo. Campo de fútbol de césped artificial. Comedor

**CONTACTO**

Crta. De Cártama Estación a Pizarra. 29580 Cártama  
Tel.: 952 42 42 53  
Fax: 952 42 44 10  
Email: secretariasunland@novaschool.es  
http://sunland.novaschool.es/

**SUNNY VIEW SCHOOL****NIVELES QUE IMPARTE**

Infantil • Primaria • ESO • Bachillerato

**ADSCRIPCIÓN**

Privado extranjero

**IDIOMAS QUE IMPARTE**

Inglés, castellano

**NÚMERO DE ALUMNOS**

410

**INSTALACIONES**

Biblioteca, sala de usos múltiples, laboratorios, cafetería, piscina, gimnasio, campo de fútbol

**CONTACTO**

Urb. Cerro del Toril. Teruel, 32. 29620 Torremolinos  
Tel.: 952 38 31 64. Fax: 952 37 26 95  
Email: admin@sunnyviewsschool.com  
www.sunnyviewsschool.com



# COLEGIO SALLIVER

FUENGIROLA De 0 a 18 años

[www.colegiosalliver.com](http://www.colegiosalliver.com)

El Colegio Salliver cuenta con un proyecto educativo diferenciado y vanguardista de Estimulación Temprana, que se apoya en la Inteligencia Emocional de Daniel Goleman e Inteligencias Múltiples de Howard Gardner, trasladados al ámbito educativo por la Doctora Joyce Swarzman en el "Modelo M.O.R.E", y potenciado por el estudio de idiomas y actividades extraescolares y deportivas.

## Dirección

Avenida de Finlandia, 4.  
29640 Fuengirola (Málaga)  
Tel.: 952 47 41 94 / 627 52 81 30  
info@colegiosalliver.com  
www.colegiosalliver.com

## Director pedagógico

José Julio Revillas Guillén

## Adscripción

Colegio Privado

## Confesionalidad

Laico católico

## Alumnos

Total: 800 / 23 por aula

## Clases por curso

Inf. y Prim. 3 líneas por curso,  
ESO y Bachillerato 2 líneas

## Profesores

82

## Idiomas que se imparten

Inglés, alemán y chino

## Laboratorios

Física, Química, Ciencias

## Instalaciones deportivas

3 pistas polideportivas, una cubierta y gimnasio de 800 metros cuadrados

## Intercambios

Con EE.UU., Canadá y Reino Unido

## Comedor

Sí, cocina propia

## Nuevas tecnologías

Aula informática e Internet.  
Uso de dispositivos iPad desde Educación Infantil. Libros de texto digitales

## Servicios médicos

Sí, con elección de centro sanitario

## Transporte escolar

Sí, varias rutas



## SISTEMA EDUCATIVO

- Educación Infantil (programa bilingüe)
- Educación Primaria (programa bilingüe)
- Educación Secundaria (programa bilingüe)
- Bachillerato

## METODOLOGÍA

El fin primordial del Centro es contribuir a la formación integral del alumno en su dimensión personal y social, así como, el desarrollo psíquico, físico y emocional, ofreciendo siempre la mayor calidad de enseñanza.

Según estos criterios, la metodología sobre la que se articula la enseñanza del Centro es:

- **Afectiva:** Se trata de crear y cultivar un ambiente de seguridad, confianza y cariño en el que, a través de una actitud positiva, se consiga desarrollar las potencialidades de los alumnos.
- **Constructiva:** Se usan las estrategias de observación, experimentación, análisis, interpretación y memorización como herramientas que facilitan el proceso de aprendizaje de los alumnos.
- **Dinámica:** Se proporciona a los alumnos variedad de recursos didácticos, estrategias de aprendizaje, tecnología...
- **Exigente:** Se fomenta una mentalidad basada en el esfuerzo, la constancia, la responsabilidad, hábitos intelectuales y técnicas de trabajo.
- **Motivadora:** Que despierte en los alumnos el interés por aprender y el afán por conocer, de forma que sientan la satisfacción por el trabajo bien realizado.
- **Personalizada:** Se contemplan las peculiaridades de los alumnos y se desarrollan estrategias individuales que les permitan optimizar su aprendizaje.
- **Vivencial:** Promueve la implicación personal de toda la comunidad educativa como motor del proceso de enseñanza-aprendizaje.

## ADMISIÓN



### PRUEBAS Y REQUISITOS DE ADMISIÓN

- Historial académico
- Entrevista con la familia y el alumno
- Pruebas de conocimientos, capacidades y aptitudes



### PRESENTACIÓN DE SOLICITUDES

De noviembre a julio en la secretaría. Lunes a viernes de 9 a 18 h.  
info@colegiosalliver.com / www.colegiosalliver.com



### PRECIOS

Según los niveles de enseñanza, servicios y actividades complementarias



## EL FIN PRIMORDIAL DEL CENTRO ES CONTRIBUIR AL DESARROLLO PSÍQUICO, FÍSICO Y EMOCIONAL DEL ALUMNO, OFRECIENDO ENSEÑANZA DE CALIDAD

### IDIOMAS: ENSEÑANZA PLURILINGÜE

Se ha establecido el aprendizaje del inglés como lengua extranjera desde los 0 años hasta el final de los estudios en el Colegio. Se introduce una segunda lengua extranjera, el Alemán desde 1.º de Primaria hasta Bachillerato.

**El Centro dispone de una Escuela de Idiomas donde se imparte inglés, alemán y chino.** También se realizan exámenes externos de Goethe Institut, Trinity College London, Cambridge, Escuela Oficial de Idiomas y Academia Huayu. Como complemento al aprendizaje del idioma, se ofrecen en verano Cursos de Inglés en España y en el extranjero (EE.UU. y Canadá). Además de programas de inmersión lingüística.

### EDUCACIÓN FÍSICA Y DEPORTIVA

Salliver ofrece distintas actividades deportivas (baloncesto, balonmano, voleibol, tenis, futbito, gimnasia de mantenimiento, atletismo, equitación, kárate, judo, ballet, golf, ajedrez en inglés) en las que los alumnos practican su deporte preferido y compiten a niveles locales, provinciales, regionales y nacionales. Club de Baloncesto con 300 alumnos y 23 equipos federados.

### INSTALACIONES

El centro cuenta con: salón de actos, biblioteca, aula de música, taller de plástica y tecnología, sala de audiovisuales, sala de psicomotricidad y aula de nuevas tecnologías.



### GABINETE PSICOPEDAGÓGICO

El Colegio Salliver, a través de su Gabinete Psicopedagógico, ofrece a los alumnos asesoramiento psicopedagógico ante dificultades o problemas de aprendizaje o de desarrollo personal, orientación escolar y asesoramiento profesional.

### RELACIONES INSTITUCIONALES

El Centro es copropietario y centro asociado de la Universidad Privada Alfonso X “el Sabio”. Mantiene relaciones con las siguientes Universidades, Escuelas Superiores y Asociaciones.

**Universidades:** Universidades Andaluzas, Universidad de Navarra, Universidad Pontificia Comillas (ICADE, ICAI), Universidad Complutense, Universidad Europea de Madrid “CEES”, Universidad San Pablo “CEU”, Universidad de Nebrija, Universidad Francisco de Vitoria, Universidad Americana “CIS”.

**Escuelas Superiores:** Escuela Superior de Gestión Comercial y Marketing “ESIC”, Instituto de Estudios Bursátiles “EIB”, Instituto Europeo de Diseño “EID”, Le Roche.

**Asociaciones:** FUNDEL (Fundación Europea Educación y Libertad), ACADE (Asociación Nacional de Centros de Enseñanza Privada), CADEICE (Confederación de Asociaciones de Centros Privados de la Comunidad Europea), COMEP (Confederación Mundial de Enseñanza Privada). AFA (Asociación de Enfermos de Alzheimer), Centro Mi Matrona.



### RESULTADOS ACADÉMICOS

- Alto índice de aprobados en Bachillerato y 100% aprobados en las pruebas de Selectividad en junio.
- En la convocatoria de junio de 2016 se han presentado 37 alumnos que han conseguido una media de 7,928 puntos.
- 4 alumnos obtuvieron una calificación superior a 13 sobre 14 y 7 alumnos obtuvieron una nota superior a 12.



# COLEGIO SAN JOSÉ

📍 ESTEPONA Y MARBELLA 👤 De 3 a 18 años

[www.colegiosanjose.net](http://www.colegiosanjose.net)

El Colegio San José, cuyos orígenes se remontan a 1823, contribuye desde entonces a la formación moral y humana de sucesivas generaciones, personas forjadas cívica e intelectualmente en un ambiente de disciplina y al mismo tiempo de libertades, de respeto mutuo y de contraste de pareceres.



## Localización

La Cala (Estepona)  
Tel.: 952 80 01 48  
Urb. Guadalmina Baja (Marbella)  
Tel.: 952 883 858  
info@colegiosanjose.net  
www.colegiosanjose.net

## Dirección

P. de Honor: Antonia Eugenia Nuñez  
D. Académica: M. Francisca Álvarez  
D. Ejecutivo: Manuel Álvarez

## Adscripción

Colegio privado, laico, mixto y bilingüe

## Alumnos

1.030 (18 alumnos/aula)

## Profesores

90 (1 profesor /11 alumnos)

## Idiomas que se imparten

Bilingüe en inglés. Inglés, francés y alemán. Cursos

intensivos en Irlanda, Reino Unido y EE.UU

## Nuevas tecnologías

160 equipos. 520 iPads.  
Pizarras digitales en todas las aulas

## Departamento de orientación

10 profesores de Psicología y Psicopedagogía

## Comedor

Si. Cocina propia

## Servicio médico

Si. Los padres eligen centro y especialista

## Transporte escolar

8 Líneas. De Marbella a La Línea / Sotogrande

## Laboratorios

Física, Química, Ciencias Naturales, Imagen y Sonido

## MODELO EDUCATIVO

Un proyecto de formación integral **basado en una educación de calidad**, que desarrolla capacidades en los alumnos para conseguir una formación humana, intelectual y académica en línea con los retos futuros de la sociedad.

La Misión, Visión y Valores establecen que el respeto y el amor por el alumno es el centro de nuestra actividad educativa y nos guía a potenciar la excelencia académica actual y a **fomentar una cultura de innovación y emprendimiento** entre nuestros alumnos a través de:

- Desarrollo de la creatividad y estrategias de pensamiento.
- La utilización de material didáctico propio.
- La divulgación científica e investigadora.
- La formación musical, plástica y visual como base para el fomento de las bellas artes y de las humanidades.
- El dominio de los idiomas.
- El uso sistemático de las nuevas tecnologías.
- El amplio abanico de actividades culturales y actividades deportivas que complementan la programación académica oficial y favorecen el desarrollo de las múltiples dimensiones de la personalidad de los alumnos.
- La sincronía entre familias y colegio con un estrecho y continuo seguimiento del proceso educativo del alumno.

## NIVELES QUE IMPARTE

Educación Infantil, Educación Primaria, Educación Secundaria Obligatoria, Bachillerato y **Bachillerato Internacional**.

## ESCUELA DE MÚSICA

Autorizada por la Consejería de Educación para impartir Enseñanzas de Iniciación y Enseñanzas Básicas, pudiendo obtener los alumnos titulación oficial de grado elemental en doce especialidades sinfónicas, así como la acreditación internacional de los estudios conforme al Marco Europeo de Cualificaciones (E.Q.F.) a través de Trinity College London.

## ADMISIÓN



### PRUEBAS Y REQUISITOS DE ADMISIÓN

- Prueba de ingreso
- Expediente académico
- Entrevista personal



### PRESENTACIÓN DE SOLICITUDES

La Cala. 29680 Estepona. Tel.: 95 280 01 48  
Urb. Guadalmina Baja. 29678 Marbella. Tel.: 952 883 858  
Email: info@colegiosanjose.net / www.colegiosanjose.net



### PRECIOS

Se establecen según ciclos educativos y servicios complementarios



## PROGRAMA DEL DIPLOMA DEL BACHILLERATO INTERNACIONAL. CAMBRIDGE ENGLISH SCHOOL. ESCUELA DE MÚSICA

### IDIOMAS

**Inglés, francés y alemán.** Latín en ESO y Bachillerato.

#### **Colegio Bilingüe en inglés**

En Educación Infantil y Educación Primaria.

En Educación Secundaria Obligatoria y Bachillerato: tres niveles de perfeccionamiento del idioma dentro de un mismo curso.

Cambridge English School.

Preparación de exámenes de **Trinity y Cambridge** de forma curricular en todos los cursos.

Cursos de inmersión lingüística en Irlanda, Reino Unido y EE.UU.

#### **Francés y Alemán**

Segunda Lengua Extranjera desde el 2º Ciclo de Ed. Primaria, E.S.O. y Bachillerato. Preparación de los alumnos para la superación de las pruebas del **DELTA** de la Alianza Francesa y del Instituto **GOËTHE**.

### PROYECTO CWMUN

Participación de los alumnos de E.S.O. y Bachillerato en "Change the World, Model United Nations", una simulación del funcionamiento de las instituciones de las Naciones Unidas con intervenciones en la sede de Nueva York.



### CLASES DE REFUERZO

Dirigidas a los alumnos que lo necesitan a través de **clases a grupos muy reducidos, durante y después de la jornada escolar.**

### CURSOS DE VERANO

- Refuerzo educativo en Primaria, ESO y Bachillerato.
- Cursos Infantiles en los que se mezclan el aprendizaje, el deporte y la diversión con inglés, teatros, manualidades y natación.
- Cursos de Inglés y Deportes: Fútbol, golf, tenis, vela, pádel y equitación.
- Cursos de Inglés intensivo.
- Cursos de Inglés en Irlanda, Reino Unido y EE.UU.
- Campamentos.

### CAMPUS DEPORTIVOS

- Fútbol: **Chelsea FC** Foundation Soccer Camps.
- Baloncesto: JR. **NBA** Gigantes del Basket Camp

### RECONOCIMIENTOS EXTERNOS



**Cambridge English School**  
using Cambridge English exams & materials

**TRINITY**  
COLLEGE LONDON  
Registered Exam Centre 59652



### INSTALACIONES DEPORTIVAS

Piscinas, Campo Fútbol 7, Canchas de Baloncesto, Balonmano, Voleibol, Atletismo, Tenis, Pádel, Badminton, Frontón, Rocódromo, Gimnasios cubiertos. Escuelas de Fútbol, Balonmano, Voleibol, Baloncesto, Natación, Tenis, Pádel, Karate, Vela, Golf, Esquí y Esgrima.



### FORMACIÓN COMPLEMENTARIA

Coro, Piano, Violín, Clarinete, Danza y Ballet. Club de Teatro y Cine Fórum. Robótica. Cursos de Esquí Alpino, Torneo de Tenis Nacional Federado, Torneo de Pádel y Concurso Nacional de Cuentos "José Manuel Álvarez Gil".

**COLEGIO ANTONIO DE NEBRIJA**

**NIVELES QUE IMPARTE**  
Infantil • Primaria • ESO • Bachillerato • Ciclos Formativos de FP

**ADSCRIPCIÓN**  
Concertado

**IDIOMAS QUE IMPARTE**  
Inglés y francés

**ACTIVIDADES EXTRAESCOLARES**  
Idiomas. Escuelas Deportivas y de Ocio. Informática. Enseñanzas Artísticas. Escuelas de Verano. Campamentos de Verano. Cursos en Inglaterra

**CONTACTO**  
Paraje Casablanca, s/n. 30110 Cabezo de Torres  
Tel.: 968 30 81 83  
Fax: 968 30 83 89  
Email: secretaria@cenebrija.com  
www.antoniodenebrija.com

**COLEGIO CEU SAN PABLO MURCIA**

**NIVELES QUE IMPARTE**  
Infantil • Primaria • ESO • Bachillerato

**ADSCRIPCIÓN**  
Privado

**IDIOMAS QUE IMPARTE**  
Inglés, francés, alemán

**INSTALACIONES**  
Capilla. Piscina cubierta. Salón de actos. Aula de musica. Dibujo. Inglés. Tecnología. Danza y psicomotricidad. Multimedia. Cafetería. Amplias zonas verdes. Huerto

**CONTACTO**  
Cañada Honda, s/n  
30500 Molina de Segura (Murcia)  
Tel.: 968 611 905 / 968 611 689. Fax: 968 611 843  
Email: ceumur@ceu.es  
www.colegioceumurcia.es

**COLEGIO MONTEAGUDO**

**NIVELES QUE IMPARTE**  
Primaria • ESO • Bachillerato

**ADSCRIPCIÓN**  
Concertado

**IDIOMAS QUE IMPARTE**  
Bilingüe español-inglés

**INSTALACIONES DEPORTIVAS**  
Dos piscinas. Gimnasio y pabellón polideportivo cubiertos. Cinco canchas de baloncesto. Pista de patinaje. Pistas de entrenamiento. Dos pistas de tenis. Campo reglamentario de fútbol 7. Dos pistas polideportivas. Pista de fútbol-sala. Pista de Atletismo

**OTRAS INSTALACIONES**  
Laboratorios. Bibliotecas. Salón de actos. Aulas específicas

**CONTACTO**  
Carril de la Condomina, 11. 30003 Murcia. Tel.: 968 24 66 63  
Email: monteagudo@fomento.edu  
www.fomento.edu/monteagudo

**COLEGIO NELVA**

**NIVELES QUE IMPARTE**  
Primaria • ESO • Bachillerato

**ADSCRIPCIÓN**  
Concertado

**IDIOMAS QUE IMPARTE**  
Bilingüe español-inglés

**INSTALACIONES DEPORTIVAS**  
Dos piscinas. Gimnasio y pabellón polideportivo cubiertos. Cinco canchas de baloncesto. Pista de patinaje. Pistas de entrenamiento. Dos pistas de tenis. Campo reglamentario de fútbol 7. Dos pistas polideportivas. Pista de fútbol-sala. Pista de Atletismo

**OTRAS INSTALACIONES**  
Laboratorios. Bibliotecas. Salón de actos. Aulas específicas.

**CONTACTO**  
Carril de la Condomina, 13. 30003 Murcia. Tel.: 968 24 66 05  
Email: nelva@fomento.edu  
www.fomento.edu/nelva

**COLEGIO SAN JORGE**

**NIVELES QUE IMPARTE**  
Infantil • Primaria • ESO • Bachillerato

**ADSCRIPCIÓN**  
Concertado

**IDIOMAS QUE SE IMPARTEN**  
Inglés, francés y alemán

**INSTALACIONES DEPORTIVAS**  
Campos de fútbol de césped artificial, 4 pistas de polivalentes, pistas de tenis y pádel, piscina semiolímpica climatizada, gimnasio y pabellón cubierto

**OTRAS INSTALACIONES**  
Gabinete de orientación, comedor, servicio médico, biblioteca, laboratorios, 2 salas de ordenadores, diferentes patios de recreo

**CONTACTO**  
Avda. Picos de Europa, s/n. 30509 Molina de Segura  
Tel.: 968 43 07 11. Email: atencionalcliente@colegiosanjorge.es  
www.colegiosanjorge.es

**EL LIMONAR INTERNATIONAL**

**NIVELES QUE IMPARTE**  
Infantil • Primaria • ESO • Bachillerato

**ADSCRIPCIÓN**  
Privado

**IDIOMAS QUE SE IMPARTEN**  
Inglés, francés, alemán y chino

**INSTALACIONES DEPORTIVAS**  
Nueve pistas de tenis, cuatro pistas de pádel, una piscina descubierta de 25 metros, campos deportivos y zonas de recreo

**SERVICIOS**  
Comedor. Transporte privado. Aulas con pizarras interactivas

**CONTACTO**  
Colonia Buenavista. 30120 El Palmar  
Tel.: 968 882 818. Fax: 901 70 83 46  
Email: secretary@ellimonarinternational.com  
www.ellimonarinternational.com





# KING'S COLLEGE, THE BRITISH SCHOOL OF MURCIA

ROLDÁN

De 18 meses a 18 años

[murcia.kingscollegeschools.org](http://murcia.kingscollegeschools.org)

King's College Murcia tiene como objetivo fundamental ofrecer un entorno educativo en el que todos los estudiantes sean capaces de alcanzar su máximo potencial, como individuos y como miembros de una comunidad. El centro sigue el "National Curriculum for England and Wales" y pertenece a King's Group, compañía que desde 1969 ha proporcionado a los niños una educación británica.

## Dirección

Pez Volador. Urb. La Torre Golf Resort 30709 Roldan (Murcia)  
Tel.: 968 032 500  
[info@kcmurcia.es](mailto:info@kcmurcia.es)

## Director

Stefan Rumistrzewicz BSc  
(hons) PGCE

## Adscripción

Colegio Privado

## Sistema

Sistema británico

## Alumnos

Total: 529. Nacionalidades:  
70% española, 20% británica,  
10% otras

## Profesorado

60

## Informática

2 salas de informática, 1 zona adicional de acceso a ordenadores, iPADS, Chromebooks y pizarras interactivas en todas las aulas

## Orientación

Psicólogo con cita previa

## Medios de transporte

Rutas que cubren las zonas de Murcia, Cartagena, La Manga y San Javier, entre otras

## Comedor

Sí. Servicio de comedor propio

## Superficie

23.000 metros cuadrados

## Instalaciones deportivas

Área multideportiva iluminada, campo de fútbol, pistas de tenis, dos rocódromos y estudio de danza

## Biblioteca

Tres bibliotecas: para Infantil, para Primaria y para Secundaria

## Laboratorios

Física, Química y Biología

## Otra información de interés

Sala de música y teatro. Aulas de práctica musical. Estudio de arte

## SISTEMA EDUCATIVO BRITÁNICO

El centro ofrece todas las etapas educativas del sistema británico: desde Preescolar, pasando por Infantil, Primaria y Secundaria, hasta Bachillerato y cuenta con un excelente profesorado formado por docentes nativos británicos debidamente titulados.

## METODOLOGÍA

En King's College Murcia se imparte el **English National Curriculum**, programa académico que se centra en el desarrollo integral de los niños de manera individual a través de experiencias que viven de primera mano, inmersos en un entorno completamente anglosajón.

Los niños aprenden a través de la **creatividad**, la **exploración** y la **experimentación**. Asimismo, el **carácter multidisciplinario de la metodología** hace posible que puedan cubrir varias disciplinas relacionadas entre sí de manera práctica y amena.

El programa académico ofrece **experiencias de aprendizaje prácticas**, motivo por el que los alumnos de King's College muestran pasión por aprender, gozan de una mentalidad abierta y sienten curiosidad por el mundo que les rodea. King's College Murcia cuenta con unas **instalaciones excelentes** y pone al alcance de sus alumnos una amplia gama de **actividades adicionales** de índole deportiva, musical, lingüística y artísticas, siguiendo así la línea de una formación global.

## ACCESO A LA UNIVERSIDAD

El centro acepta alumnos desde los 18 meses hasta los 18 años, edad a la que lo dejan para acceder a sus estudios universitarios a través de los A-levels, sistema reconocido internacionalmente.

En los últimos años, alumnos de nuestros colegios han logrado acceder a cinco de las seis mejores universidades del mundo: Universidad de Cambridge, Universidad de Oxford, Imperial College de Londres, Universidad de Harvard, University College de Londres.

## ADMISIÓN



### PRUEBAS Y REQUISITOS DE ADMISIÓN

- Solicitud de admisión
- Entrevista/prueba de acceso según curso



### PRESENTACIÓN DE SOLICITUDES

Durante todo el año. Pez Volador s/n. Urbanización La Torre Golf Resort. 30709 Roldan. Tel.: 968 032 500  
[info@kcmurcia.es](mailto:info@kcmurcia.es)



### PRECIOS

Según niveles y servicios. Consultar en el Centro



# NEW CASTELAR COLLEGE

SAN PEDRO DEL PINATAR De 1 a 18 años  
[www.newcastelar.com](http://www.newcastelar.com)

El objetivo de New Castelar College es convertirse en un referente de excelencia educativa, formación en valores, cultura y deporte, potenciando el aprendizaje multilingüe. Cuenta para ello con un equipo docente comprometido y altamente cualificado, así como un importante número de colaboradores de reconocido prestigio.

## Dirección

Las Palmas, s/n  
 30740 San Pedro del Pinatar  
 Tel.: 968 178 276  
 info@newcastelar.com  
 www.newcastelar.com

## Director

CEO-Directora Ejecutiva: María del Mar Sánchez Martínez  
 School Principal-Director Educativo: D. Carlos Sánchez Medrano

## Adscripción

Privado

## Idiomas que se imparten

Castellano, inglés y alemán

## Informática/N. Tecnologías

Aulas con pizarras interactivas y conexión a Internet.  
 Ordenadores portátiles, proyectores y barras de sonido

## Orientación

Gabinete de Orientación formado por Pedagoga, Logopeda y Neuropsicóloga

para informar de forma personalizada a los padres sobre la evolución de su hijo

## Alojamiento

Estival para estudiantes de intercambio o campamentos

## Confesionalidad

Laico

## Niveles que imparte

Infantil, Primaria, ESO

## Actividades extraescolares

Deportivas y artístico-culturales

## Comedor

Cocina propia, menús diseñados por nutricionista, atienden necesidades especiales

## Medios de transporte

Varias rutas según demanda

## Otra información de interés

Currículum internacional. Preparación de exámenes ESOL Cambridge. Aula matinal a partir de las 7.45 h.



## ETAPAS EDUCATIVAS

**Educación Infantil de Primer Ciclo-Crèche:** El centro quiere diferenciar el papel de la escuela infantil (educar) del de guardería (cuidar). Para ello, utiliza un proyecto con actividades y objetivos distintos para el grupo de 1 a 2 años y el grupo de 2 a 3 años, a la vez que participan en una comunidad educativa equilingüe, donde las actividades se desarrollan en inglés y castellano a partes iguales.

**Educación Infantil de Segundo Ciclo:** En esta etapa el objetivo es potenciar la educación de la persona como un ente completo, enfatizando el crecimiento intelectual, personal, físico/motriz, emocional y social. New Castelar College es un colegio internacional cuya filosofía es promover el respeto y la tolerancia hacia los demás a través de la enseñanza, en un ambiente y currículum internacionales.

**Educación Primaria:** Comprende seis cursos académicos, que se seguirán ordinariamente entre los seis y los doce años de edad y se organiza en dos ciclos de tres años cada uno. La Educación Primaria es una actuación educativa que afecta a todos los aspectos básicos del desarrollo del niño: psicológico, motriz, relacional, académicos, etc. Por tanto, la actividad académica comprende a educadores y tutores (padres, madres, tutores legales) que deben implicarse en los programas orientados a la formación básica e integral del alumno.

**Educación Secundaria:** Comprende cuatro cursos académicos, que los alumnos cursarán entre los doce y los dieciséis años de edad (siempre que no se repita ningún curso). Los objetivos principales que el centro busca fomentar en esta etapa son: actitudes de convivencia en una sociedad plural y democrática, valores como ciudadanos libres, espíritu de superación a partir del autoconocimiento, aplicación creativa a la resolución de problemas, comprender diferentes tipos de lenguajes y códigos, aprovechar las nuevas tecnologías de la información, conocimiento del entorno social y de la interculturalidad, salud y bienestar físico.

## ADMISIÓN



### PRUEBAS Y REQUISITOS DE ADMISIÓN

- Entrevista con los padres o tutores legales del alumno
- Puede incluir un examen de nivel



### PRESENTACIÓN DE SOLICITUDES

Las Palmas, s/n. 30740, San Pedro del Pinatar. Tel.: 968178276.  
 info@newcastelar.com / www.newcastelar.com



### PRECIOS

Según niveles educativos, servicios y actividades complementarias



## LAS ÁREAS QUE COMPONEN EL CURRÍCULO INTERNACIONAL DEL CENTRO SON IMPARTIDAS EN UN 50% EN LENGUA INGLESA POR DOCENTES NATIVOS

### METODOLOGÍA

La metodología empleada es activa y participativa en todo momento, basándose en los principios del aprendizaje significativo, de manera que sea el propio alumno quien construya su conocimiento paso a paso y sobre los logros que vaya alcanzando.

Es importante que el alumnado se sienta protagonista en el proceso de enseñanza-aprendizaje. Se pretende ofrecer un modelo educativo internacional basado en la personalización y la integración del estudiante en la sociedad cambiante y plural en la que vivimos, sin olvidar nuestra propia cultura.

En la metodología empleada juegan un importante papel las nuevas tecnologías de la información y la comunicación. New Castelar College ofrece conexión a Internet en todas sus aulas y pizarras interactivas para satisfacer las demandas educativas de alumnos y profesores.

### SERVICIOS

**Aula matinal:** Servicio de aula matinal (a partir de las 07:45 h.) para todos aquellos alumnos que lo precisen.

**Comedor escolar:** El centro se ha puesto en manos de los mejores profesionales en este campo, SECOE, número uno en España en servicios a colectividades. New Castelar Co-

llege cuenta con cocina propia, elaborando diariamente, los menús diseñados por la reconocida nutricionista Ana Quiles. Atienden con especial cuidado a todos aquellos alumnos que presentan algún tipo de alergia o intolerancia alimenticia, adecuando el menú a sus necesidades específicas. Durante su estancia en el comedor, todos los alumnos son supervisados por monitoras de comedor. Los padres son informados diariamente del menú y de cómo han comido sus hijos.

**Transporte escolar:** Transporte personalizado proporcionado por la empresa Autocares Vidal. En la actualidad cubre tres rutas: La Manga, Cartagena y Torrevieja. El servicio de transporte escolar incluye los monitores que son los encargados de la seguridad de los niños.

**Gabinete pedagógico:** El Centro cuenta con un Gabinete Psicopedagógico (GPP) para colaborar, ayudar y orientar en la tarea docente, contribuyendo con todos los miembros de la comunidad educativa a la preparación integral de los alumnos. Es también un fin primordial del GPP guiar al estudiante en su proceso formativo, así como informar y asesorar a los padres, facilitar la integración de los alumnos, detectar posibles problemas de aprendizaje, atender altas capacidades y colaborar con la dirección y los tutores.

**Actividades extraescolares:** Las actividades extraescolares van variando según el trimestre, pero normalmente se ofrecen clases de ajedrez, golf, patinaje, Robótica de Lego, etc., según la oferta y la demanda.

**Preparación de exámenes ESOL Cambridge:** Desde Primaria y dentro del currículum también se prepara al alumnado para los exámenes ESOL de Cambridge.

**Campamentos y Escuelas de Verano:** Durante el periodo estival los niños pueden apuntarse a clases específicas de inglés y castellano y actividades como: talleres, juegos, cuentos, manualidades, canciones, dibujo y deportes náuticos como vela y piragua. Todas las actividades se desarrollan en inglés y castellano, con personal nativo en ambas lenguas.



**COLEGIO EL REDÍN**

**NIVELES QUE IMPARTE**

Primaria • ESO • Bachillerato

**ADSCRIPCIÓN**

Concertado

**IDIOMAS QUE IMPARTE**

Inglés

**INSTALACIONES DEPORTIVAS**

Pistas polideportivas, campos de fútbol, voleibol, baloncesto, balonmano, balonvolea

**OTRAS INSTALACIONES**

Biblioteca, aula de informática y ordenadores en todas las aulas, aula de psicomotricidad y laboratorios

**CONTACTO**

El Vergel, 8. 31014 Pamplona. Tel.: 948 22 55 00

Email: redin@fomento.edu

www.fomento.edu/miravalleselredin

**COLEGIO IRABIA - IZAGA**

**NIVELES QUE IMPARTE**

Infantil • Primaria • ESO • Bachillerato

**ADSCRIPCIÓN**

Concertado

**SERVICIOS**

Transporte, comedor

**INSTALACIONES**

Biblioteca. Aulas tecnológicas. Capellanía. Escuela de Música

**ACTIVIDADES EXTRAESCOLARES**

Fútbol, fútbol sala, baloncesto, béisbol, judo, pin-pong, ajedrez, alemán, teatro, robotics, música e instrumentos musicales

**CONTACTO**

Cintruénigo, s/n. 31015 Pamplona

Tel.: 948 126 222

E-mail: secretaria@irabia-izaga.org

www.irabia.org

**COLEGIO MIRAVALLES**

**NIVELES QUE IMPARTE**

Infantil • Primaria • ESO • Bachillerato

**ADSCRIPCIÓN**

Concertado

**INSTALACIONES DEPORTIVAS**

Polideportivo cubierto, pistas de balonmano, basket y voleibol

**OTRAS INSTALACIONES**

Biblioteca, aula de informática y ordenadores en todas las aulas, aula de psicomotricidad y laboratorio

**CONTACTO**

Paseo Belzeta, s/n

31190 Cizur Menor

Tel.: 948 28 01 95

Fax: 948 28 00 35

Email: miravalles@fomento.edu

www.fomento.edu/miravalleselredin

**COLEGIO SAN CERNIN**

**NIVELES QUE IMPARTE**

Infantil • Primaria • ESO • Bachillerato

**ADSCRIPCIÓN**

Privado

**IDIOMAS QUE IMPARTE**

Francés, Inglés, Alemán

**INSTALACIONES**

Escuela de Música, Club deportivo, biblioteca, comedor, sala psicomotricidad, sala informática

**DEPORTES**

Atletismo, ajedrez, fútbol, baloncesto, balonmano

**CONTACTO**

Avda. de Barañain, 3

31011 Pamplona

Tel.: 948 17 62 88

www.sancernin.es

**COLEGIO MARISTAS SANTA MARÍA**

**NIVELES QUE IMPARTE**

Infantil • Primaria • ESO • Bachillerato • Educación Especial

**ADSCRIPCIÓN**

Privado: Bachillerato. Concertado: Primaria, ESO, Infantil

**INSTALACIONES DEPORTIVAS**

Pabellón polideportivo cubierto, con gimnasios, etc. Canchas al aire libre para futbito, baloncesto, minibasket

**OTRAS INSTALACIONES Y SERVICIOS**

Internado y comedor escolar (cocina propia). Laboratorios. Aulas: multimedia, TIC, audiovisuales, plástica, etc. Biblioteca. Servicio madrugadores. Actividades extraescolares

**CONTACTO**

Bedoya, 9. 32004 Ourense

Tel.: 988 22 81 52. Fax: 988 22 84 65

Email: colegio@maristasourense.com

www.maristasourense.com

**COLEGIO SANTA TERESA DE JESÚS**

**NIVELES QUE IMPARTE**

Infantil • Primaria • ESO • Bachillerato • Educación especial

**ADSCRIPCIÓN**

Concertado

**INSTALACIONES DEPORTIVAS**

Polideportivo cubierto, canchas exteriores, dos gimnasios y dos salones cubiertos. Comedor con cocina propia y residencia internado

**SERVICIOS**

Atención matinal, actividades extraescolares, gabinete psicopedagógico, actividades deportivas, campamentos de verano, cursos de verano en el extranjero

**CONTACTO**

Peña Trevinca, 2. 32005 Ourense

Tel.: 988 22 15 36. Fax: 988 25 42 71

www.carmelitasourense.com

**COLEGIO APÓSTOL SANTIAGO****NIVELES QUE IMPARTE**

Infantil • Primaria • ESO • Bachillerato

**ADSCRIPCIÓN**

Privado

**INSTALACIONES DEPORTIVAS**

Campo de fútbol de dimensiones reglamentarias y dos extensos patios en los que pueden desarrollarse juegos y competiciones de todo tipo, así como dos campos reglamentarios de baloncesto. Unas canchas semicubiertas de 2.500 metros cuadrados y con luz artificial

**OTRAS INSTALACIONES**

Biblioteca, salón de actos, comedor

**CONTACTO**

Sanjurjo Badía, 79. 36207 Vigo

Tel.: 986 37 10 11.

Fax: 986 37 80 29

[www.colegioapostol.com](http://www.colegioapostol.com)**COLEGIO INTERNACIONAL SEK-ATLÁNTICO****NIVELES QUE IMPARTE**

Infantil • Primaria • ESO • Bachillerato

**ADSCRIPCIÓN**

Colegio internacional privado

**IDIOMAS QUE IMPARTE**

Inglés y francés, con profesorado nativo/bilingüe

**INSTALACIONES**

Biblioteca, comedor, gabinete de orientación, polideportivo, pistas deportivas (baloncesto, fútbol sala, voleibol...), zonas verdes, parque infantil, laboratorios, salas de música, pintura y multimedia

**SERVICIOS**

Transporte, gabinete médico, comedor, orientación vocacional y profesional

**CONTACTO**

Urb. A Caeira. Illa de Arousa, 4 Boa Vista. Poio 36005

Tel.: 986 87 22 77. <http://atlantico.sek.es/>**COLEGIO LAS ACACIAS****NIVELES QUE IMPARTE**

Infantil • Primaria • ESO • Bachillerato

**ADSCRIPCIÓN**

Concertado

**IDIOMAS QUE IMPARTE**

Inglés, francés y alemán

**INSTALACIONES DEPORTIVAS**

Polideportivo cubierto, pistas de balonmano, basket y voleibol

**OTRAS INSTALACIONES**

Biblioteca, aula de informática y ordenadores en todas las aulas, aula de psicomotricidad y laboratorios

**CONTACTO**

Camino de la Parrocha, 26. 36214 Vigo (Pontevedra)

Tel.: 986 27 80 16

Email: [lasacacias@fomento.edu](mailto:lasacacias@fomento.edu)[www.fomento.edu/lasacacias](http://www.fomento.edu/lasacacias)**COLEGIO MONTECASTELO****NIVELES QUE IMPARTE**

Infantil • Primaria • ESO • Bachillerato

**ADSCRIPCIÓN**

Concertado

**IDIOMAS QUE IMPARTE**

Inglés y francés

**INSTALACIONES DEPORTIVAS**

Pistas polideportivas, campos de fútbol, voleibol, baloncesto, balonmano, balonvolea

**OTRAS INSTALACIONES**

Biblioteca, aula de informática y ordenadores en todas las aulas, aula de psicomotricidad y laboratorios

**CONTACTO**

Doctor Paz Pardo, 84. 36214 Vigo (Pontevedra)

Tel.: 986 41 24 88. Fax: 986 42 36 90

Email: [montecastelo@fomento.edu](mailto:montecastelo@fomento.edu)[www.fomento.edu/montecastelo](http://www.fomento.edu/montecastelo)**COLEGIO LOS SAUCES - PONTEVEDRA****NIVELES QUE IMPARTE**

Infantil • Primaria • ESO • Bachillerato

**ADSCRIPCIÓN**

Privado

**IDIOMAS QUE SE IMPARTEN**

Inglés, francés y alemán

**INSTALACIONES DEPORTIVAS**

Polideportivo cubierto, pistas deportivas de baloncesto, fútbol sala, voleibol

**OTRAS INSTALACIONES**

Biblioteca, gabinete psicopedagógico, transporte escolar, comedor con cocina propia, aulas de informática, biblioteca. Laboratorios de ciencias naturales, física, química y tecnología

**CONTACTO**

Carretera de Campañó a Cabaleiro. 36157

Tel.: 986 870 722 / 986 870 211

<http://colegiolossaucos.com/pontevedra/>**COLEGIO LOS SAUCES - VIGO****NIVELES QUE IMPARTE**

Infantil • Primaria • ESO • Bachillerato

**ADSCRIPCIÓN**

Privado

**IDIOMAS QUE SE IMPARTEN**

Inglés, francés y alemán

**INSTALACIONES DEPORTIVAS**

Polideportivo cubierto, pistas de baloncesto, fútbol sala y voleibol

**OTRAS INSTALACIONES**

Biblioteca, gabinete psicopedagógico, transporte escolar, aulas de informática. Laboratorios de Ciencias Naturales, Física, Química y Tecnología. Comedor con cocina propia

**CONTACTO**

As Pereiras. San Pedro de Cela. 36419 Mos

Tel.: 986 46 83 84 / 986 468 485

<http://colegiolossaucos.com/vigo/>

**COLEGIO MAESTRO ÁVILA****NIVELES QUE IMPARTE**

Infantil • Primaria • ESO • Bachillerato • Ciclos Formativos FP

**ADSCRIPCIÓN**

Privado: Bachillerato. Concertado: Infantil, Primaria, ESO, CFGM

**INSTALACIONES**

Sala de música, gimnasio, sala psicomotricidad, laboratorios varios, aula de idiomas, aulas de informática, comedor, aulas de tecnología, aulas de artesanía, salas audiovisuales

**SERVICIOS**

Comedor, intercambios con otros países, transporte escolar

**CONTACTO**

Fonseca, 29. 37002 Salamanca

Tel.: 923 21 42 00

Fax: 923 26 29 28

Email: direccionprimaria@colegiomaestroavila.com

www.colegiomaestroavila.com

**COLEGIO MONTESSORI****NIVELES QUE IMPARTE**

Infantil • Primaria • ESO • Bachillerato

**ADSCRIPCIÓN**

Privado: Aula de 2 años y Bachillerato

Concertado: Infantil, Primaria, ESO

**SERVICIOS**

Autobús, comedor y actividades complementarias propias del proyecto específico del colegio

**INSTALACIONES DEPORTIVAS**

Gimnasio, campos deportivos. Los alumnos de Educación Primaria practican la natación en una piscina próxima

**CONTACTO**

Rafael Lapesa, 1. 37004 Salamanca

Tel.: 923 24 05 67. Fax: 923 25 23 53

Email: info@montessorisalamanca.net

www.montessorisalamanca.net

**COLEGIO SAN ESTANISLAO DE KOSTKA****NIVELES QUE IMPARTE**

Infantil • Primaria • ESO

**ADSCRIPCIÓN**

Privado concertado

**IDIOMAS QUE IMPARTE**

Inglés y francés

**SERVICIOS GENERALES**

Biblioteca, sala de informática, ordenadores en todas las aulas de Infantil y Primaria y portátiles para aula de apoyo, 3 pizarras digitales. Información on line y plataforma educativa, madrugadores y comedor

**INSTALACIONES DEPORTIVAS**

Polideportivo cubierto, pista polideportiva y ajedrez

**CONTACTO**

Príncipe de Vergara, 4-8. 37003 Salamanca

Tel.: 923 12 52 03. Fax: 923 12 52 02

www.sanestislao.net

**COLEGIO LUTHER KING****NIVELES QUE IMPARTE**

Infantil • Primaria • ESO • Bachillerato • Formación Profesional

**ADSCRIPCIÓN**

Privado concertado

**IDIOMAS QUE IMPARTE**

Inglés, Castellano, Francés y Alemán

**ACTIVIDADES EXTRAESCOLARES**

Natación, atletismo, baloncesto, pintura, arte manual y barro, karate, guitarra, gimnasia rítmica, sevillanas, iniciación musical, teatro, fútbol, danza, óleo, canto coral, lógica matemática

**CONTACTO**

Camino Las Gavias, 98

38206 La Laguna

Tel.: 922 257 141

Email: secretarialkl@lutherking.com

www.lutherking.com

**DEUTSCHE SCHULE SANTA CRUZ DE TENERIFE****NIVELES QUE IMPARTE**

Infantil • Primaria • ESO • Bachillerato

**ADSCRIPCIÓN**

Privado extranjero. Sistema alemán

**IDIOMAS QUE IMPARTE**

Inglés y alemán

**INSTALACIONES**

Biblioteca. Comedor y cafetería. Enfermería. Recepción. Psicóloga escolar. Taller

**SERVICIOS**

Transporte escolar. Comedor

**CONTACTO**

Calle Drago, 1. 38190 Tabaiba Alta

Tel.: 922 68 20 10. Fax: 922 68 27 46

Email: dstenerife@dstenerife.eu

www.dstenerife.eu

**WINGATE SCHOOL****NIVELES QUE IMPARTE**

Infantil • Primaria • ESO

**ADSCRIPCIÓN**

Colegio privado extranjero. Sistema británico

**IDIOMAS QUE IMPARTE**

Inglés y español

**DEPORTES**

Fútbol, hockey, beisbol, cricket, tenis, atletismo

**INSTALACIONES**

Biblioteca, teatro, gimnasio, aula de ordenadores

**CONTACTO**

Mirador de las Cumbritas, 10. Cabo Blanco. 38626 Arona

Tel.: 922 720 102

Email: theoffice@wingateschool.com

www.wingateschool.com



# BRITISH SCHOOL OF TENERIFE

LA OROTAVA

De 2 a 18 años

[www.britishschooltenerife.com](http://www.britishschooltenerife.com)

El British School de Tenerife es un colegio con más de 40 años de experiencia, donde se brinda una excelente educación a niños y jóvenes de 2 a 18 años. Cada año los resultados obtenidos dan prueba de ello, ofreciendo una extraordinaria posibilidad de acceso a las Universidades de todo el mundo. Este curso pasado, 5 de nuestros estudiantes han obtenido de Cambridge Examinations Board premios por los mejores resultados a nivel mundial y nacional (Business Studies, Arte y Español).

## Dirección

Carretera de La Luz, s/n  
38300 La Orotava (Tenerife)  
Tel: 922 33 69 29  
info@britishschooltenerife.com  
www.britishschooltenerife.com

## Directora académica

Maurita Simmonds

## Adscripción

Privado laico

## Sexo

Colegio mixto

## Alumnos

Total: 605 / 22 alumnos por clase / 2 clases por curso

## Profesores

60

## Idiomas que se imparten

Inglés, francés y alemán.  
Centro examinador de  
CAMBRIDGE, AQA, SAT, ACT y  
Admissions Testing Service

## Superficie

2 sedes: Infantil y Primaria en  
Yeoward-La Luz y Secundaria  
y Bachiller en Trinity-Los  
Realejos, en el norte de la isla

## Biblioteca

Sí

## Laboratorios

3 laboratorios

## Instalaciones deportivas

Pabellón de deportes cubierto

## Informática

3 aulas de informática e ipads

## Comedor

Propio con elaboración de  
menú in situ

## Medios de transporte

Zona norte y ruta hasta la capital

## Actividades extraescolares

Fútbol, Tenis, Teatro, Música,  
Club de Ciencias

## DESCRIPCIÓN

British School of Tenerife oferta una enseñanza/**educación británica de una calidad máxima** para niños y niñas de todas las edades. Esta se desarrolla en un ambiente abierto y multicultural, permitiendo que cada persona logre su máximo nivel en una comunidad educativa presidida por un ambiente positivo. British School of Tenerife forma parte de The National Association of British Schools in Spain.

## METODOLOGÍA

Se imparte el Sistema Educativo Inglés, siendo totalmente convalidable con el Español y a nivel internacional. **Centro examinador de Cambridge y AQA.**

## OBJETIVOS DEL CENTRO

British School of Tenerife se plantea estos objetivos:

- Lograr el completo desarrollo del máximo potencial académico de cada estudiante.
- Aportar los medios para que el alumnado desarrolle sus destrezas para las relaciones personales y sociales que tan necesarias serán para su futuro.
- Fomentar valores para que los estudiantes sean personas tolerantes, sensibles y miembros responsables de su comunidad.

Como centro educativo está comprometido a:

- Mantenerse en la vanguardia del pensamiento educativo.
- Participar de manera plena en la comunidad en la que desarrollamos nuestra labor.
- Suministrar un programa educativo integral para niños de todas las edades.

## DOCENCIA

El claustro del BST está formado por profesores titulados en cada una de las asignaturas que imparten.

Son **docentes que cuentan con una amplia experiencia** en la enseñanza de sus asignaturas, adaptándose siempre al nivel que cada alumno demanda.

## ADMISIÓN



### PRUEBAS Y REQUISITOS DE ADMISIÓN

No hay pruebas específicas. Si viene de otro centro, informe/recomendación del anterior colegio y un nivel de inglés acorde a nuestro centro



### PRESENTACIÓN DE SOLICITUDES

Durante todo el año. Ctra. De La Luz s/n; La Orotava y C/ Montijo, 16; Los Realejos. Horario: 08:30 - 15:30 horas



### PRECIOS

A determinar según el curso y los servicios a utilizar. Precios publicados en la web: [www.britishschooltenerife.com](http://www.britishschooltenerife.com)



## COLEGIO CISNEROS ALTER

Zona Vistabella y La Cuesta De 3 a 18 años [www.cisnerosalter.com](http://www.cisnerosalter.com)

El Colegio Cisneros Alter es un colegio concertado de propiedad y gestión privada, donde el alumno y su entorno son la prioridad que centra toda su actividad. Buscan siempre lo mejor para ellos y lo consiguen, gracias a la visión de un recorrido educativo que va desde los 3 a los 18 años, y una dilatada y contrastada experiencia en la educación.

### Dirección

Camino La Piterita, 101  
38320 La Cuesta. Santa Cruz de Tenerife. Telf.: 922 661 688  
cisnerosalter@cisnerosalter.com  
www.cisnerosalter.com  
Facebook.com/cisnerosalter

### Director

Héctor López Izquierdo

### Número de alumnos

1.500 (4 unidades por nivel)

### Profesores

Más de 100

### Idiomas que se imparten

Inglés y Francés

### Adscripción

Concertado. Bachillerato privado

### Confesionalidad

Aconfesional

### Sexo

Mixto

### Resultados académicos

100% aprobados PAU

### Superficie

22.000 m<sup>2</sup>

### Instalaciones

Baños en todas las aulas, comedor, salón de actos, biblioteca, laboratorios Aulas de matemáticas, psicomotricidad, música, usos múltiples, estudio, permanencia, etc.

### Instalaciones deportivas

Canchas deportivas amplias y polideportivo cubierto Rocódromo. Gimnasio

### Informática / Nuevas tecnologías

4 aulas de informática. Pizarras digitales

### Becas

Sí

### Intercambios

Sí. Con colegio inglés

## DESCRIPCIÓN

En el Colegio Cisneros Alter dan mucha importancia a “qué es lo que hacen” y lo reflejan en todas las actividades que realizan más allá de lo que dicta el currículum escolar como, por ejemplo, el Festival de Villancicos y la Campaña de Solidaridad, la Semana Cultural, o las actividades complementarias, las actividades extraescolares y los servicios.

Igual de importante es “cómo lo hacen”. Para ello, son esenciales tanto metodologías y didácticas específicas, como las personas que hacen el Colegio; profesionales con formación permanente y comprometidos con los alumnos. Destaca, entre otras, las acciones de formación continua en Aprendizaje Cooperativo de Spencer Kagan® (EE.UU., Madrid y Tenerife), Matemáticas (Madrid y Tenerife), Inteligencia Emocional (Tenerife), etc.

## METODOLOGÍA

**Aprendizaje Cooperativo S. Kagan®:** trabajo en equipo sistematizado por medio de estructuras, que hace que el aprendizaje sea realmente eficiente de forma amena.

**Matemáticas:** “desde la mente del niño”. Manipulativas, retadoras y motivadoras. Didáctica diferencial de José Antonio Fernández Bravo.

**Inglés:** “pensar en inglés”. Elevado nivel de inglés, acreditado por exámenes oficiales externos. Metodología Tomatis®

**Lengua:** lectura y escritura desde los 4 años. Profesores especialistas en Enseñanza de la Lectura (ULL).

**Deporte:** transmisión del valores a través del deporte, aprovechando la experiencia de éxitos internacionales.

## ACTIVIDADES

**Actividades complementarias:** Excursiones y visitas, viajes de fin de curso, camping, conferencias, talleres de formación, orientación profesional, preparación exámenes oficiales de inglés, etc.

**Actividades extraescolares:** Fútbol sala, voleibol, baloncesto, bádminton, tenis de mesa, kárate, danza, iniciación musical, percusión, juegos de mesa, taller de la Naturaleza, etc.

## ADMISIÓN



### PRUEBAS Y REQUISITOS DE ADMISIÓN

Conocer y aceptar el Carácter Propio del Centro, su Ideario Educativo y su Reglamento de Régimen Interior



### PRESENTACIÓN DE SOLICITUDES

Durante todo el año. Camino La Piterita 101. 38320 La Cuesta. De lunes a jueves de 08:30 a 17:30. Viernes de 08:30 a 13:30



### PRECIOS

Infantil, Primaria y ESO: 98 euros/mes. Bachillerato: 280 euros/mes. Comedor: 158 euros/mes. Transporte: desde 97'87 euros/mes. Descuentos para hermanos. Consultar bonificaciones





Colegio  
Hispano  
Británico

## COLEGIO HISPANO BRITÁNICO

S. CRISTÓBAL DE LA LAGUNA De 3 a 18 años

[www.colegiohispanobritanico.es](http://www.colegiohispanobritanico.es)

Somos un centro completamente privado, situado en el municipio de La Laguna, frente al futuro Parque Científico y Tecnológico de Tenerife. Impartimos todas las etapas educativas, entre los 3 y los 18 años, cuidando sobre todo la educación en valores y emociones, el nivel académico, el aprendizaje de lenguas (español, inglés y francés) y la formación tecnológica de los niños.

### Dirección

Camino de Las Mantecas, 26  
38205 La Laguna (Tenerife)  
Tel.: 922 640 112  
info@colegiohispanobritanico.es  
www.colegiohispanobritanico.es

### Director

Antonio Morales

### Alumnos y profesores

Entre 500 y 600 alumnos  
2 clases por curso (como media)  
35 profesores

### Idiomas que se imparten

Inglés y Francés en el currículo.  
Chino, Alemán, Ruso, Inglés y Francés en Escuela de Idiomas

### Adscripción

Privado

### Sexo

Mixto

### Resultados académicos

Nota media PAU 2016: 8,8/10

### Superficie

20.000 m<sup>2</sup>

### Instalaciones

Biblioteca. Laboratorios de química y ciencias. Aula taller. Aula de proyectos. Sala de informática. Aulas de robótica, radio, teatro, dibujo y pintura. Sala de música. Salas de reuniones y conferencias. Comedor. Cafetería. Enfermería. Instalaciones deportivas: tatami de artes marciales, gimnasio de fitness, gimnasio multideporte

### Departamento de orientación

Orientación académica y psicopedagógica

### Comedor

Cocina propia. Temporadas otoño, invierno y primavera. Rotación de menús cada 4 semanas

### Otra información de interés

Centro examinador de la Universidad de Cambridge y la Alianza Francesa

### PROYECTO EDUCATIVO DEL CENTRO

El Colegio Hispano Británico es un centro que ofrece un carácter abierto, cercano y familiar.

- Con un **Proyecto Trilingüe** que se inicia con el Inglés en 1º de Infantil y el Francés en 1º de Primaria, y que facilita y fomenta la obtención de las distintas certificaciones de la University of Cambridge y la Alliance Française.
- Un **Itinerario TIC** que garantiza tanto el aprovechamiento de las nuevas tecnologías para la mejora de los procesos de aprendizaje, como la cada vez más necesaria formación tecnológica de los niños.
- Y nuestra excelencia educativa, avalada año tras año por las excelentes calificaciones de **PAU (8,8/10 en 2016)**.

### NIVELES FORMATIVOS

- Educación Infantil
- Educación Primaria
- Educación Secundaria Obligatoria (ESO)
- Bachillerato

### IDEARIO Y VALORES

Toda la vida y organización del centro están pensadas para lograr el mayor bienestar del alumno: lo respeta, atiende a su individualidad, y fomenta su desarrollo y su realización personal. En el Colegio Hispano Británico **educamos para la libertad**. De esta libertad emana el respeto que los alumnos deben mostrar hacia sus compañeros y sus familias, profesores, y trabajadores del centro.

Se fomenta la **participación activa de la familia** en la vida del centro y la interacción directa con los profesores y el resto del personal. Los profesores potencian los mecanismos de aprendizaje sobre los de enseñanza. La **actividad física y deportiva** es un pilar fundamental en el desarrollo del alumno, que se completa con una dieta equilibrada. Estamos comprometidos con el **respeto al medio ambiente** y con el patrimonio históricocultural. Respetamos todas las religiones y creencias individuales y colectivas.

### ADMISIÓN



#### PRESENTACIÓN DE SOLICITUDES

Matrícula abierta todo el año. Dirección: Camino de Las Mantecas, 26. La Laguna. Tel.: 922 640 112  
info@colegiohispanobritanico.es / www.colegiohispanobritanico.es  
Horario: De 8.00 a 17.00 horas



#### PRECIOS

- Educación Infantil y Primaria:** 3.050 euros en 10 mensualidades de 305 euros de septiembre a junio
- Educación Secundaria Obligatoria (ESO):** 3.240 euros en 10 mensualidades de 324 euros de septiembre a junio
- Bachillerato:** 3.830 euros en 10 mensualidades de 383 euros de septiembre a junio



## COLEGIO INTERNACIONAL COSTA ADEJE

SUR DE TENERIFE

De 0 a 18 años

[www.colegiocostaadeje.com](http://www.colegiocostaadeje.com)

El Colegio Internacional Costa Adeje cuenta con 30 años de experiencia formando alumnos en Educación Infantil de 1º y 2º ciclo, Primaria, Secundaria y Bachillerato. Basándonos en el sistema educativo español, el centro apuesta por una educación del siglo XXI, centrada en potenciar las aptitudes de cada alumno, desarrollando su creatividad, trabajo en equipo y valores sociales. En definitiva, una educación integral que presta atención a la parte intelectual y emocional de cada niño.

### Dirección

Avenida Madroñal, 10  
38670 Adeje (Tenerife)  
Tel.: 922 71 32 17  
admon@colegiocostaadeje.com  
www.colegiocostaadeje.com

### Dirección

Amaya Escudero, Carmen González y Laura García

### Adscripción

Colegio Privado

### Confesionalidad

Laico

### Sexo

Colegio mixto

### Alumnos y profesores

Alumnos: 970. Profesores: 75

### Idiomas que se imparten

Español, inglés y alemán obligatorio y francés, ruso y chino como extraescolares

### Superficie

12.500 m<sup>2</sup>

### Instalaciones

Cocina, comedor, guardería, parque infantil, patios para primaria y secundaria, laboratorios, sala de arte, dos pabellones, tres pistas de tenis, dos bibliotecas, salón de actos, sala de juntas, sala de profesores, salas para tutorías, huerto escolar...

### Medios de transporte

Autobús con dos rutas, hacia El Médano y hacia Los Gigantes

### Comedor

Cocina propia, 3 menús diferenciados para Humbi, Kinder y el resto del colegio

### Nuevas tecnologías

Sala de informática, biblioteca digital, Wifi, pizarras digitales en todas las aulas y plataforma de gestión integral Clickedu

### Becas

Del Ayuntamiento de Adeje para alumnos con escasos recursos

### IDIOMAS Y DEPORTE CLAVES EN LA EDUCACIÓN

Se imparte **alemán a partir de los 3 años e inglés a partir de los 5**, en grupos reducidos y con profesores nativos. El deporte también tiene un gran peso: además de las clases de educación física obligatorias **se ofrecen actividades extraescolares en instalaciones de alto nivel** con pabellón cubierto y canchas exteriores de fútbol, baloncesto, tenis, voleibol... además de pistas de atletismo, tatami para taekwondo, etc.

### PROFESORADO

- Diplomados en Ed. Infantil y Téc. Sup. en Educación Infantil.
- Diplomados en Magisterio, Pedagogos y Psicopedagogos.
- Expertos en inglés y alemán.
- Especialistas de Música y de Educación Física.
- Licenciados según el departamento al que están adscritos y dan sus asignaturas.

### IDIOMAS

- Inglés y alemán desde 2º Ciclo de Infantil hasta Bachillerato.
- Desdoble de clases para estudiar los idiomas en grupos reducidos de 15 alumnos.
- Apoyo en español para alumnos extranjeros.
- Apoyo en inglés para alumnos que deseen examinarse de los títulos de la Universidad de Cambridge o del Instituto Goethe.
- Todos los veranos se organizan viajes a Irlanda, Inglaterra y Alemania para practicar los idiomas.
- Además, se ofrece ruso, francés y chino mandarín como actividades extraescolares.

### ATENCIÓN A LAS NECESIDADES ESPECIALES

- Convivencia ejemplar bajo un mismo paraguas educativo de 40 nacionalidades diferentes.
- Apoyo a los alumnos extranjeros con clases de español.
- Apoyo a los niños con altas capacidades: informes de los equipos de zona, estudios psicopedagógicos y aplicación de actividades especiales.
- Apoyo a deportistas destacados facilitando sus entrenamientos.

### ADMISIÓN



#### PRUEBAS Y REQUISITOS DE ADMISIÓN

- Presentar la documentación
- Entrevista con la psicóloga-orientadora del centro



#### PRESENTACIÓN DE SOLICITUDES

A partir del 1 de marzo. Horario: 8:30 a 17 h. Lunes a viernes  
Av. Madroñal, 10 38670 Adeje. Tel.: 922 71 32 17  
admon@colegiocostaadeje.com



#### PRECIOS

Se establecen de acuerdo con los niveles de enseñanza y los servicios contratados

**COLEGIO ALJARAFE****NIVELES QUE IMPARTE**

Infantil · Primaria · ESO · Bachillerato

**ADSCRIPCIÓN**

Privado

**IDIOMAS QUE IMPARTE**

Inglés

**INSTALACIONES DEPORTIVAS**

Polideportivo, campo de fútbol, pista multiusos

**INSTALACIONES**

Biblioteca, sala de informática, enfermería, teatro, huerto, taller de cerámica. Laboratorios de Química, Física y Ciencias Naturales. Aula de psicomotricidad, aula de música, aula de tecnología. Teatro, gabinete psicopedagógico, taller de fotografía

**CONTACTO**

Ctra. S. Juan-Palomares, 68. 41927 Mairena del Aljarafe  
Tel.: 954 76 01 00. Email: secretaria@colegioaljarafe.es  
www.colegioaljarafe.es

**COLEGIO BUEN PASTOR****NIVELES QUE IMPARTE**

Primaria · ESO · Bachillerato

**ADSCRIPCIÓN**

Concertado

**IDIOMAS QUE IMPARTE**

Inglés y francés

**INSTALACIONES DEPORTIVAS**

Pistas de baloncesto y voleibol

**OTRAS INSTALACIONES**

Laboratorios. Aulas de informática. Comedor

**CONTACTO**

Martínez de Medina, 2.  
41018 Sevilla  
Tel.: 954530264  
Email: secretaria@colegiobuenpastor.es  
www.colegiobuenpastor.com

**COLEGIO BVM IRLANDESAS BAMI****NIVELES QUE IMPARTE**

Primaria · ESO · Bachillerato

**ADSCRIPCIÓN**

Concertado

**INSTALACIONES DEPORTIVAS**

Polideportivo, gimnasio y cinco pistas de deporte

**OTRAS INSTALACIONES**

Capilla, salón de actos, 4 bibliotecas, salas de conferencias y audiovisuales, de usos múltiples, laboratorios, comedor, etc. Aulas de: plástica y dibujo, educación especial, apoyo, música, tecnología, informática, psicomotricidad

**CONTACTO**

Bami, 33. 41013 Sevilla  
Tel.: 954 62 07 11. Fax: 954 23 79 39  
Email: irlandesasbami@hotmail.com  
http://irlandesasbami.org/

**COLEGIO COMPAÑÍA DE MARÍA****NIVELES QUE IMPARTE**

Infantil · Primaria · ESO · Bachillerato

**ADSCRIPCIÓN**

Concertado

**INSTALACIONES DEPORTIVAS**

Gimnasios cubiertos y polideportivo con canchas de baloncesto y voleibol, convenio con instalaciones municipales próximas

**OTRAS INSTALACIONES**

Comedor con cocina propia, capilla, laboratorios diversos, biblioteca, aulas específicas de dibujo, música e informática

**CONTACTO**

Colombia, 2. 41013 Sevilla  
Tel.: 954 231 905  
Fax: 954 237 167  
Email: recepcion@companiademariasevilla.com  
www.companiademariasevilla.com

**COLEGIO CLARET SEVILLA****NIVELES QUE IMPARTE**

Primaria · ESO · Bachillerato · FP

**ADSCRIPCIÓN**

Privado: Bachillerato  
Concertado: Primaria y ESO

**IDIOMAS QUE IMPARTE**

Inglés

**INSTALACIONES DEPORTIVAS**

Pabellón de deportes, campo polideportivo, escuelas de fútbol y fútbol sala, baloncesto y mini-basket, hockey patines, mini-tenis y pre-tenis, baile y danza, gimnasia rítmica y rugby

**CONTACTO**

Avda. Padre García Tejero, 8. 41012 Sevilla  
Tel.: 95 461 14 50  
Fax: 95 461 67 40  
Email: secretaria@claretsevilla.org  
www.claretsevilla.org

**COLEGIO PORTACELI****NIVELES QUE IMPARTE**

Infantil · Primaria · ESO · Bachillerato · CFGM · PCPI

**ADSCRIPCIÓN**

Privado concertado

**INSTALACIONES DEPORTIVAS**

Campos de fútbol (que posibilitan dos campos de fútbol siete), pistas de pádel, pistas de baloncesto, pabellón cubierto, pistas de fútbol sala, gimnasio

**ACTIVIDADES EXTRAESCOLARES**

Dibujo y pintura, juegos bilingües, manualidades, predeporte, psicomotricidad, sevillanas-ballet, baile moderno, gimnasia rítmica, juegos bilingües, multideporte, técnicas de estudio, estudio vigilado

**CONTACTO**

Avda. Eduardo Dato, 20. 41018 Sevilla  
Tel.: 954 63 45 00. Fax: 954 64 82 14  
Email: portaceli@fundacionloyola.es  
www.fundacionloyola.es/portaceli/

### COLEGIO INTERNACIONAL ALMINAR

#### NIVELES QUE IMPARTE

Infantil · Primaria · ESO · Bachillerato

#### ADSCRIPCIÓN

Privado

#### IDIOMAS QUE IMPARTE

Inglés, francés, alemán

#### INSTALACIONES DEPORTIVAS

Pabellón polideportivo cubierto con graderío, pistas de pádel baloncesto, futbito, voleibol, fútbol sala, piscina cubierta climatizada, gimnasio, campo de voley playa, tatami, patios descubiertos

#### CONTACTO

Ronda de Altair, 2  
Urbanización La Motilla  
41703 Dos Hermanas  
Tel.: 95 567 91 27. Fax: 95 567 91 76  
Email: colegio@alminar.es / www.alminar.es

### COLEGIO SAN FRANCISCO DE PAULA

#### NIVELES QUE IMPARTE

Infantil · Primaria · ESO · Bachillerato

#### ADSCRIPCIÓN

Privado

#### IDIOMAS QUE IMPARTE

Inglés, francés y alemán

#### INSTALACIONES DEPORTIVAS

Tatami, polideportivo cubierto, patios descubiertos, convenio de uso del Palacio de Deportes de San Pablo y el Centro de Alto Rendimiento e instalaciones de remo de la Isla de la Cartuja

#### OTRAS INSTALACIONES

Biblioteca, salas de informática, laboratorios, aulas de música

#### CONTACTO

Santa Ángela de la Cruz, 11. 41003 Sevilla  
Tel.: 95 422 43 82. Fax: 95 421 40 47  
E-mail: sfpaula@sfpaula.com / www.sfpaula.com

### YAGO SCHOOL

#### NIVELES QUE IMPARTE

Infantil · Primaria · ESO · Bachillerato

#### ADSCRIPCIÓN

Privado

#### IDIOMAS QUE IMPARTE

Inglés, francés, alemán, español y mandarín

#### INSTALACIONES DEPORTIVAS

Gimnasio, campo de futbol-7 de césped artificial, pistas polideportivas, tatami, aula de psicomotricidad y sala de ballet

#### OTRAS INSTALACIONES

Aula de audiovisuales, DVDs en todas las aulas, ordenadores en aula Infantil y Primaria, aulas multimedia con pizarras interactivas

#### CONTACTO

Real, 2. Castilleja de la Cuesta. 41950 Sevilla  
Tel.: 95 551 12 34. Fax: 95 551 00 14  
Email: secretaria@yagoschool.com / www.yagoschool.com

### COL.LEGI VEDRUNA SAGRAT COR

#### NIVELES QUE IMPARTE

Infantil · Primaria · ESO · Bachillerato

#### ADSCRIPCIÓN

Concertado

#### INSTALACIONES DEPORTIVAS

Gimnasio. Pistas polideportivas: basket, fútbol sala, voleibol y minibasket

#### OTRAS INSTALACIONES

Laboratorios, biblioteca, salas informática

#### CONTACTO

Santa Joaquina de Vedruna, 10  
43002 Tarragona  
Tel.: 977 21 79 79  
Fax: 977 24 55 46  
Email: direccio@sagratcor.cat  
www.sagratcor.cat

### COLLÈGE FRANÇAIS DE REUS

#### NIVELES QUE IMPARTE

Infantil · Primaria · ESO · Bachillerato (sistema francés: École Maternelle, École Élémentaire, Collège, Lycée)

#### ADSCRIPCIÓN

Privado extranjero. Sistema francés

#### IDIOMAS QUE IMPARTE

Francés, inglés, catalán y castellano

#### ALUMNOS

75% españoles, 25% franceses o con doble nacionalidad

#### CONTACTO

Carretera de Tarragona - Partida Rojals  
Distrito 4, 22. 43206 Reus  
Tel.: 977 77 19 17 / 977 30 03 64  
Fax: 977 75 46 32  
Email: cfr@cfr-edu.org  
www.cfreus.net

### COLEGIO DIOCESANO LAS VIÑAS

#### NIVELES QUE IMPARTE

Infantil · Primaria · ESO · Bachillerato

#### ADSCRIPCIÓN

Concertado: Infantil, Primaria y ESO. Privado: Guardería y Bachillerato

#### IDIOMAS QUE IMPARTE

Bilingüe en inglés y francés en ESO. Oferta de alemán y japonés. Intercambios de alumnos y profesores en Canadá e Inglaterra

#### INSTALACIONES DEPORTIVAS

Campos de fútbol 11 y de fútbol 7, campos de fútbol sala, voleibol, voleiplaya, balonmano y gimnasio cubierto

#### OTRAS INSTALACIONES

Capilla, jardín botánico, salas de informática, laboratorios, bibliotecas, gimnasios, salón de actos, comedor, aulas especiales, aparcamiento

#### CONTACTO

Camino de Capuchinos, 1. Apartado 128. 44002 Teruel  
Tel.: 978 61 71 15. Fax: 978 61 71 19  
Email: semimen@planalfa.es / www.colegiolasvinas.com



# INTERNATIONAL SCHOOL SAN PATRICIO TOLEDO



TOLEDO



De 3 a 19 años

[colegiosanpatriciotoledo.com/es](http://colegiosanpatriciotoledo.com/es)

International School San Patricio Toledo se crea en 2006 y pasa a formar parte de la prestigiosa Institución San Patricio en 2014, una institución familiar privada dedicada a la enseñanza que, además del colegio de Toledo, cuenta con tres centros en Madrid y una Fundación dedicada a la investigación educativa y a la cooperación.

## Dirección

Juan de Vergara, 1. Urb. La Legua  
45005 Toledo  
Tel.: 925 28 03 63  
infotoledo@colegiosanpatricio.es  
<http://colegiosanpatriciotoledo.com/es>

## Directora

Dña. Zuleika Cruz Miramón

## Adscripción

Privado

## Confesionalidad

Aconfesional

## Sexo

Mixto

## Alumnos

Total: 560. Dos clases por curso. 22 alumnos por clase

## Profesores

Españoles y extranjeros nativos

## Idiomas que se imparten

Inglés, francés, alemán y chino mandarín. Exámenes oficiales de Cambridge, Goethe Institut y DELF

## Niveles académicos

Los tres programas del Bachillerato Internacional:

PEP (Programa de la Escuela Primaria) PAI (Programa de los Años Intermedios) y PD (Programa Diploma)

## Instalaciones

30.000 m<sup>2</sup> de superficie con biblioteca, laboratorios, espacios de arte, diseño, música, salón de actos, informática, robótica y residencia internacional

## Instalaciones deportivas

Polideportivo cubierto, campo de fútbol, pista de atletismo, campos de voleibol, piscina exterior 25 m, piscina para destrezas acuáticas

## Medios de transporte

Servicio de transporte escolar. Transporte público

## Comedor

Personal y cocina propios

## Servicio médico

Enfermera titulada, centro cardioprotectado

## Deportes

Baloncesto, fútbol, atletismo, voleibol, kárate, gimnasia rítmica, gimnasia deportiva, tenis y golf

## MODELO EDUCATIVO

International School San Patricio Toledo es un nuevo concepto de educación internacional en España, que combina el Diploma de Bachillerato Internacional con las artes, los deportes, la inteligencia emocional, la responsabilidad social y los idiomas (Inglés, francés, alemán y chino mandarín). Una versión renovada y moderna de los mejores colegios con residencia europeos y americanos.

## OBJETIVOS DEL CENTRO

- La concreción y claridad en los fines y objetivos le permiten mantener una línea educativa de calidad.
- Lograr el desarrollo intelectual y emocional del alumno.
- Plan intensivo de la enseñanza de la lengua inglesa y de un segundo idioma extranjero.
- Fomentar la educación para la salud necesaria para vivir.
- Educar en el respeto a la pluralidad cultural, religiosa y lingüística.
- Hacer sentir al alumno la satisfacción que producen los logros alcanzados con esfuerzo, frente a las metas sencillas.
- Dotar al alumno de hábitos de trabajo intelectual, de técnicas de estudio, que les permitan adquirir todo tipo de conocimientos.
- Potenciar la psicomotricidad, la educación física y los deportes, como elementos fundamentales para el equilibrio físico y psíquico.
- Hacer del respeto a la naturaleza una norma de conducta.
- Facilitar la formación artística y el desarrollo de la sensibilidad como otra forma de comunicación.
- Implicación de la familia en la educación de los alumnos.

## RESIDENCIA DE ESTUDIANTES

La residencia mixta del International School San Patricio Toledo ofrece una experiencia educativa entre los 12 y los 19 años, que permite a los alumnos desarrollar habilidades de comunicación, relación y autonomía. La residencia se encuentra dentro del colegio, lo que facilita el uso de las instalaciones en todo momento sin necesidad de traslados.

## ADMISIÓN



### PRUEBAS Y REQUISITOS DE ADMISIÓN

- Formulario de solicitud
- Entrevista previa



### PRESENTACIÓN DE SOLICITUDES

Durante todo el año en la secretaría del centro. Horario de 09:00 a 18:00 horas.



### PRECIOS

Según niveles y servicios. Consultar en el centro

**AMERICAN SCHOOL OF VALENCIA**

**NIVELES QUE IMPARTE**

Infantil • Primaria • ESO • Bachillerato

**ADSCRIPCIÓN**

Privado

**IDIOMAS QUE IMPARTE**

Inglés, castellano, francés, alemán y valenciano

**INSTALACIONES DEPORTIVAS**

Campos de deporte, piscina y pabellón cubierto

**OTRAS INSTALACIONES**

Biblioteca. Comedor, Laboratorios. Salas de ordenadores. Enfermería. Huerto. Aulas de música y arte. Salón de actos

**CONTACTO**

Urb. Los Monasterios. Avda. Sierra Calderona, 29. 46530 Puçol  
Tel.: 96 140 54 12. Fax: 96 140 50 39  
Email: [asvalencia@asvalencia.org](mailto:asvalencia@asvalencia.org)  
[www.asvalencia.org](http://www.asvalencia.org)

**BRITISH SCHOOL OF VALENCIA**

**NIVELES QUE IMPARTE**

Sistema Británico

**ADSCRIPCIÓN**

Privado

**IDIOMAS QUE IMPARTE**

Inglés, francés, alemán, chino mandarín y valenciano

**INSTALACIONES DEPORTIVAS**

Zonas de juego infantil. Patio de recreo. Cancha de fútbol sala y voleibol. Gimnasio

**OTRAS INSTALACIONES**

Comedor. Biblioteca. Laboratorio. Salas de usos múltiples

**CONTACTO**

Avda. Peris y Valero 53, 55, 57. 46006 Valencia  
Tel.: 96 374 29 30. Fax: 96 334 96 10  
Email: [info@bsvalencia.com](mailto:info@bsvalencia.com)  
[www.bsvalencia.com](http://www.bsvalencia.com)

**BRITISH SCHOOL ALZIRA**

**NIVELES QUE IMPARTE**

Infantil • Primaria • ESO • Bachillerato

**ADSCRIPCIÓN**

Privado

**IDIOMAS QUE IMPARTE**

Inglés, francés, castellano, valenciano, chino

**INSTALACIONES DEPORTIVAS**

Pabellón cubierto, 3 piscinas, 2 pistas de tenis, rocódromo, canchas de baloncesto y fútbol

**SERVICIOS**

Gabinete psicopedagógico, transporte escolar, dos bibliotecas, comedor con cocina propia, aulas de informática

**CONTACTO**

Carretera Alzira-Tavernes, km. 11.  
46792 La Barraca de Aguas Vivas  
Tel.: 96 258 93 68. Fax: 96 297 52 51  
[www.bsalzira.com](http://www.bsalzira.com)

**CAXTON COLLEGE**

**NIVELES QUE IMPARTE**

Infantil • Primaria • ESO • Bachillerato

**ADSCRIPCIÓN**

Privado

**IDIOMAS QUE IMPARTE**

Inglés, español, valenciano, francés, alemán

**INSTALACIONES DEPORTIVAS**

2 gimnasios, 2 polideportivos, piscina cubierta y descubierta, sala de danza, sala de fitness...

**SERVICIOS**

Gabinete psicopedagógico, laboratorios, internado, transporte, comedor

**CONTACTO**

Mas de León, 5. 46530 Puzol  
Tel.: 96 142 45 00. Email: [admisiones@caxtoncollege.com](mailto:admisiones@caxtoncollege.com)  
[www.caxtoncollege.com](http://www.caxtoncollege.com)

**CENTRO EDUCATIVO GENÇANA**



**Desde 1981 hasta hoy Gençana se ha consolidado como un centro educativo innovador y de calidad. El éxito de la escuela se basa en su filosofía de enseñanza y aprendizaje basada en hacer para comprender. La Escuela se convierte en un lugar de trabajo e investigación donde se inspira a los alumnos a investigar sobre el mundo que les rodea, motivándoles para descubrir respuestas a preguntas importantes y animándoles a buscar soluciones.**

**NIVELES QUE IMPARTE**

Infantil • Primaria • ESO • Bachillerato (de 1 a 18 años)

**ADSCRIPCIÓN**

Concertado (Privado solo en 1<sup>er</sup> ciclo de Educación Infantil 1 y 2 años)

**IDIOMAS QUE IMPARTE**

Programa plurilingüe en castellano, valenciano e inglés. Desde 3<sup>o</sup> de Primaria y hasta 1<sup>o</sup> de Bachillerato se añade francés como segunda lengua extranjera. Preparación para los exámenes oficiales de Cambridge en inglés y DELF en francés. Preparación para exámenes de la Junta Qualificadora de Coneixements de Valencià

**SERVICIOS**

Comedor con capacidad para 116 comensales. Menús adaptados para

Educación Infantil, vegetarianos, macrobióticos y dietas especiales para celíacos. Transporte escolar (tres rutas). Gabinete de orientación psicopedagógica

**INSTALACIONES**

Aulas con biblioteca propia y ordenadores conectados a red interna. Aula-taller de tecnología. Laboratorios de física, química y biología. Aulas de expresión corporal y de música. Gimnasio

**CONTACTO**

Ermita Nova, 3. 46110 Godella (Valencia)  
Tel.: 96 364 19 49. Fax: 96 390 07 40  
[recepcion@gencana.es](mailto:recepcion@gencana.es)  
[www.gencana.es](http://www.gencana.es)

**COLEGIO CEU SAN PABLO VALENCIA****NIVELES QUE IMPARTE**

Infantil • Primaria • ESO • Bachillerato

**ADSCRIPCIÓN**

Privado

**IDIOMAS QUE IMPARTE**

Inglés, francés y valenciano

**INSTALACIONES DEPORTIVAS**

Gimnasios, fútbol, fútbol sala, voleibol, balonmano, baloncesto, tenis

**SERVICIOS**

Gabinete psicopedagógico, transporte escolar, biblioteca, laboratorios, comedor con cocina propia, aula de música, talleres de tecnología

**CONTACTO**

Avda. Seminario, s/n. Ed. Seminario Metropolitano. 46113 Moncada  
Tel.: 96 136 90 14. Email: colegio@colegioceu.es  
www.colegioceuvalencia.es

**COLEGIO IALE INTERNATIONAL SCHOOL****NIVELES QUE IMPARTE**

Infantil • Primaria • ESO • Bachillerato

**ADSCRIPCIÓN**

Privado

**IDIOMAS QUE IMPARTE**

Castellano, valenciano, inglés, francés, alemán, chino y ruso

**INSTALACIONES**

Laboratorio, biblioteca, auditorio y salón de actos, conservatorio, parque infantil, pistas polideportivas, salas de baile, deportes de interior

**SERVICIOS**

Transporte escolar, comedor, gabinete psicopedagógico, servicio médico interno, residencia de estudiantes, programa de alto rendimiento deportivo, horas extra del profesorado

**CONTACTO**

Campoamor, 24. 46183 La Eliana. Tel.: 96 274 02 72  
Email: info@elians.com / www.elians.com

**COLEGIO INTERNACIONAL AUSIÀS MARCH****NIVELES QUE IMPARTE**

Infantil • Primaria • ESO • Bachillerato

**ADSCRIPCIÓN**

Privado

**INSTALACIONES DEPORTIVAS**

Gimnasio, piscina, campo de fútbol, 2 pistas polideportivas para baloncesto, balonmano, fútbol sala y voleibol

**OTRAS INSTALACIONES**

Bibliotecas, aulas de informática. Laboratorios de ciencias naturales, física y química. Aulas específicas de música, idiomas, psicomotricidad, diseño y manualidades, audiovisuales multimedia y tecnología

**CONTACTO**

Zona Residencial Tancat de l'Alter, s/n. 46220 Picassent  
Tel.: 96 123 05 66. Email: ausias@ausiasmarch.com  
www.ausiasmarch.com

**COLEGIO INTERNACIONAL DE LEVANTE****NIVELES QUE IMPARTE**

Infantil • Primaria • ESO • Bachillerato

**ADSCRIPCIÓN**

Privado

**INSTALACIONES DEPORTIVAS**

Piscina, pistas de tenis, frontones, voleibol, fútbol y canchas polideportivas

**OTRAS INSTALACIONES**

Biblioteca, comedor, laboratorios, salón de actos, aulas de audiovisuales, expresión plástica, danza, música y psicomotricidad, parques infantiles

**CONTACTO**

Río Jalón, 25. Urb. Calicanto. 46370 Chiva  
Tel.: 96 198 06 50. Fax: 96 198 00 70  
Email: cil@semail.com  
www.colintlev.net/es

**COLEGIO EL VEDAT****NIVELES QUE IMPARTE**

Infantil • Primaria • ESO • Bachillerato

**ADSCRIPCIÓN**

Concertado

**IDIOMAS QUE IMPARTE**

Inglés y alemán

**INSTALACIONES DEPORTIVAS**

Campos de fútbol, voleibol, baloncesto, balonmano, balonvolea

**OTRAS INSTALACIONES**

Biblioteca, aula de informática y ordenadores en todas las aulas, aula de psicomotricidad y laboratorios

**CONTACTO**

Camino del Realón, 19. 46900 Torrent  
Tel.: 961 58 05 44. Fax: 961 58 06 08  
Email: elvedat@fomento.edu  
www.fomento.edu/elvedat

**COLEGIO GUADALAVIAR****NIVELES QUE IMPARTE**

Infantil • Primaria • ESO • Bachillerato

**ADSCRIPCIÓN**

Concertado

**IDIOMAS QUE IMPARTE**

Inglés, castellano, valenciano

**INSTALACIONES**

Comedor, biblioteca, Gabinete de orientación

**ACTIVIDADES EXTRAESCOLARES**

Arte dramático, coreografía, ajedrez, pre-basket, artes, chino, manualidades, voley, robótica, debate en inglés, baloncesto, tenis

**CONTACTO**

Avda. Blasco Ibáñez, 56. 46021 Valencia  
Tel.: 96 339 36 00  
Email: info@colegioguadalaviar.es  
www.colegioguadalaviar.es

**COLEGIO MARTÍ SOROLLA**

**NIVELES QUE IMPARTE**

Infantil · Primaria · ESO · Bachillerato

**ADSCRIPCIÓN**

Concertado

**IDIOMAS QUE IMPARTE**

Proyecto de Educación Bilingüe Enriquecido que permite incrementar el número de horas en inglés en Primaria. 2ª lengua extranjera (francés) en secundaria

**ACTIVIDADES EXTRAESCOLARES**

Inglés, informática, Ballet, teatro, Funky, Arte, Batuka, activación a la inteligencia, música

**DEPORTES**

Escuelas Deportivas de Deporte Base, Voleibol y Baloncesto

**CONTACTO**

Ingeniero Joaquín Benlloch, 45. 46026 Valencia. Tel.: 96 373 01 03  
www.martisorolla.es

**COLEGIO SAN VICENTE FERRER**

**NIVELES QUE IMPARTE**

Infantil · Primaria · ESO · Bachillerato

**ADSCRIPCIÓN**

Concertado

**IDIOMAS QUE IMPARTE**

Inglés

**SERVICIOS**

Gabinete de orientación, escuela de padres, comedor

**ACTIVIDADES EXTRAESCOLARES**

Clubs deportivos, albergues, escuela de verano, taller de transformación de alimentos, huerto ecológico, taller de murales

**CONTACTO**

Isabel la Católica, 25. 46004 Valencia  
Tel.: 963 53 66 00  
Fax 963 53 66 01  
www.dominicoscoval.org

**COMPLEJO EDUCATIVO MAS CAMARENA**

**NIVELES QUE IMPARTE**

Centro español bilingüe

**ADSCRIPCIÓN**

Privado

**IDIOMAS QUE IMPARTE**

Español, inglés, valenciano, francés, alemán y chino

**INSTALACIONES DEPORTIVAS**

Piscina climatizada, 4 campos polideportivos, pista cubierta, 2 pistas de tenis, 3 pistas de pádel, 2 salas de aeróbic, sala de spinning, sala de musculación, spa, gimnasios

**SERVICIOS**

Gabinete psicopedagógico, transporte, laboratorios, biblioteca, comedor

**CONTACTO**

Autovía Ademuz, salida 9. Urb. Mas Camarena. 46117 Bétera  
Tel.: 96 168 75 35  
www.colegiomascamarena.es

**COLEGIO INTERNACIONAL DE VALLADOLID**

**NIVELES QUE IMPARTE**

Infantil · Primaria · ESO · Bachillerato

**ADSCRIPCIÓN**

Privado

**IDIOMAS QUE IMPARTE**

Inglés

**INSTALACIONES DEPORTIVAS**

2 canchas multiuso, 2 canchas de tenis

**OTRAS INSTALACIONES**

Invernadero, huerta

**CONTACTO**

Avenida El norte de Castilla 40-42  
47008 Valladolid  
Tel.: 983 45 82 67. Fax: 983 23 50 17  
Email: info@colegiointernacionaldevalladolid.com  
www.colegiointernacionaldevalladolid.com

**COLEGIO NUESTRA SEÑORA DE LOURDES**

**NIVELES QUE IMPARTE**

Infantil · Primaria · ESO · Bachillerato (Ciencias y Tecnología, Humanidades y Ciencias Sociales)

**ADSCRIPCIÓN**

Concertado

**IDIOMAS QUE IMPARTE**

Inglés, francés

**INSTALACIONES Y SERVICIOS**

Internado, departamento de orientación, comedor con cocina propia, club deportivo, servicio de madrugadores, pizarras digitales y uso habitual en las aulas de tablets y portátiles

**DEPORTES**

Baloncesto, fútbol sala, gimnasia deportiva, judo, voley, balonmano

**CONTACTO**

Paulina Harriet, 22. 47006 Valladolid. Tel.: 983 334 822  
www.colegiolourdes.es

**COLEGIO NUESTRA SEÑORA DEL PILAR**

**NIVELES QUE IMPARTE**

Infantil · Primaria · ESO · Bachillerato

**ADSCRIPCIÓN**

Concertado

**IDIOMAS QUE IMPARTE**

Inglés y francés

**INSTALACIONES DEPORTIVAS**

Campos de fútbol, canchas de futbito, balonmano, baloncesto, voleibol, polideportivo cubierto

**OTRAS INSTALACIONES Y SERVICIOS**

Biblioteca. Laboratorios de Física, Química y CC. Naturales. Comedor, transporte escolar, servicio médico, orientación escolar, campamentos, taller de teatro, informática

**CONTACTO**

Cañada Real, 300. 47008 Valladolid  
Tel.: 983 24 98 79. Fax: 983 24 87 17  
www.elpilarvalladolid.com



**COLEGIO PEÑALBA****NIVELES QUE IMPARTE**

Primaria · ESO · Bachillerato

**ADSCRIPCIÓN**

Concertado

**IDIOMAS QUE IMPARTE**

Inglés, francés y alemán

**INSTALACIONES DEPORTIVAS**

Pistas polideportivas, campos de fútbol, voleibol, baloncesto, balonmano, balonvolea

**OTRAS INSTALACIONES**

Biblioteca, aula de informática y ordenadores en todas las aulas, aula de psicomotricidad y laboratorios

**CONTACTO**

Ctra. Pesqueruela, km. 2,3. 47130 Simancas  
Tel.: 983 59 00 73. Fax: 983 59 00 63  
Email: penalba@fomento.edu / www.fomento.edu/penalba

**COLEGIO PINOALBAR****NIVELES QUE IMPARTE**

Infantil · Primaria · ESO · Bachillerato

**ADSCRIPCIÓN**

Concertado

**IDIOMAS QUE IMPARTE**

Inglés y alemán

**INSTALACIONES DEPORTIVAS**

Polideportivo cubierto, pistas de balonmano, basket y voleibol

**OTRAS INSTALACIONES**

Biblioteca, aula de informática y ordenadores en todas las aulas, aula de psicomotricidad y laboratorios

**CONTACTO**

Camino Viejo de Simancas, 74  
47130 Simancas  
Tel.: 98 359 03 01. Fax: 983 59 04 63  
Email: pinoalbar@fomento.edu / www.fomento.edu/pinoalbar

**LYCEE FRANÇAIS DE CASTILLA Y LEÓN****NIVELES QUE IMPARTE**

Infantil · Primaria · ESO · Bachillerato

**ADSCRIPCIÓN**

Concertado

**IDIOMAS QUE IMPARTE**

Francés, español, inglés

**DEPORTES**

Tenis, voley, ping-pong, judo

**ACTIVIDADES EXTRAESCOLARES**

Teatro, iniciación musical, informática, ballet

**CONTACTO**

Avenida de Prado Boyal, 28  
47140 Laguna de Duero  
Tel.: 983 544 634. Fax: 983 526 046  
Email: info@lfcyl.org  
www.lfcyl.org

**COLEGIO AYALDE****NIVELES QUE IMPARTE**

Infantil · Primaria · ESO · Bachillerato

**ADSCRIPCIÓN**

Concertado

**PROYECTO EDUCATIVO**

Educación en euskera, inglés, castellano

**INSTALACIONES DEPORTIVAS**

Campos de futbito, balonmano, baloncesto, minibasket, balonvolea, atletismo, tenis y baloncesto, piscinas

**SERVICIOS**

Laboratorios. Aulas de tecnología, refuerzo, apoyo, audiovisuales, informática, psicomotricidad y cocina

**CONTACTO**

Aiartza Bidea, 5. 48180 Loiu  
Tel.: 94 454 15 67. Fax: 94 454 17 97  
Email: secretaria@ayalde.com / www.ayalde.com

**COLEGIO EL SALVADOR MARISTAS****NIVELES QUE IMPARTE**

Infantil · Primaria · ESO · Bachillerato

**ADSCRIPCIÓN**

Concertado

**INSTALACIONES DEPORTIVAS**

Gimnasio, tatami, sala de musculación y cardiovascular, frontón y pista de tenis, piscina climatizada

**SERVICIOS**

Comedor, servicio de autobús, biblioteca, atención médica, actividades extraescolares, clubes deportivos, polideportivo, guardería, idiomas, estancias vacacionales, guardería, ocio y tiempo libre

**CONTACTO**

Iturribide, 78. 48006 Bilbao  
Tel.: 94 432 91 00. Fax: 94 432 91 50  
Email: elsalvador@maristasbilbao.com  
www.maristasbilbao.com

**COLEGIO LAUAXETA****NIVELES QUE IMPARTE**

Infantil · Primaria · ESO · Bachillerato

**ADSCRIPCIÓN**

Concertado

**IDIOMAS QUE IMPARTE**

Castellano, euskera, inglés, francés y alemán

**INSTALACIONES**

Piscina, gimnasio, frontón, laboratorios

**SERVICIOS**

Transporte, comedor, librería, biblioteca, botiquín

**CONTACTO**

Bº San Miguel, s/n. 48340 Amorebieta-Etxano  
Tel.: 946 300 020  
Fax: 946 300 181  
Email: ikastola@lauaxeta.net  
www.lauaxeta.net

### COLEGIO MUNABE

#### NIVELES QUE IMPARTE

Primaria • ESO • Bachillerato

#### ADSCRIPCIÓN

Concertado

#### PROYECTO EDUCATIVO

Educación en euskera, inglés y castellano. Formación en valores. Enseñanza para la Comprensión y el Pensamiento ( U. Harvard)

#### INSTALACIONES DEPORTIVAS

Campos de fútbol de hierba artificial, pistas de futbito y de paddle, piscina, pista de tenis, cancha de baloncesto cubierta

#### CONTACTO

Lauroeta Etorbidea, 14  
48180 Loio  
Tel.: 944 531 405  
Fax: 944 710 492  
Email: secretaria@munabe.com  
www.munabe.com

### COLEGIO NUESTRA SEÑORA DE EUROPA

#### NIVELES QUE IMPARTE

Infantil • Primaria • ESO • Bachillerato

#### ADSCRIPCIÓN

Concertado

#### IDIOMAS QUE IMPARTE

Castellano, euskera, inglés y francés

#### INSTALACIONES

Sala de Psicomotricidad, tatami, sala de ballet, sala de música, laboratorios (física, química y biología), salas de informática, biblioteca, sala de juegos, sala de dibujo técnico, sala de marquería, salón de actos, campos de deporte, patio cubierto...

#### SERVICIOS

Comedor, transporte escolar, enfermería

#### CONTACTO

Estrada de Goñi, 3. 48993 Getxo. Tel.: 94 491 03 92  
Email: colegioeuropa@colegioeuropa.com  
www.colegioeuropa.com

### COLEGIO PADRE ANDRÉS DE URDANETA

#### NIVELES QUE IMPARTE

Infantil • Primaria • ESO • Bachillerato

#### ADSCRIPCIÓN

Concertado

#### INSTALACIONES DEPORTIVAS

Piscina, pista de tenis, pádel, squash, sauna y judo. Pista de atletismo. Pista de hockey sobre patines. Frontones. Campos de fútbol, voleibol, futbito, balonmano y baloncesto

#### SERVICIOS

Comedor, transporte, servicio médico, periódico escolar

#### CONTACTO

Lauroeta Etorbidea, 6. 48180 Loui  
Tel.: 94 453 33 08  
Fax: 94 471 02 48  
Email: secretaria@colegiourdaneta.com  
www.colegiourdaneta.com

### COLEGIO VIZCAYA

#### NIVELES QUE IMPARTE

Infantil • Primaria • ESO • Bachillerato

#### ADSCRIPCIÓN

Concertado

#### INSTALACIONES

Gimnasio, enfermería, aulas preparadas para cada nivel, biblioteca, aulas de informática, taller audiovisual y red interna de televisión, laboratorios, polideportivo cubierto, campos de fútbol, piscina, salón de actos

#### SERVICIOS

Comedor, transporte escolar y gabinete de orientación

#### CONTACTO

Galbarriatu Auzoa Auzunea, 6  
48170 Zamudio  
Tel.: 944 54 14 00  
Fax: 944 54 16 29  
www.colegiolvizcaya.net

### COLEGIO TRUEBA



**El Colegio Trueba de Artxanda es una Cooperativa de profesores con alto grado de implicación, que desea conseguir una sociedad cada vez más solidaria y cohesionada a través de la participación social y los valores cooperativos y laicos. Nuestro Proyecto Educativo, TruebaHaziak, está diseñado con un enfoque integral, para desarrollar las capacidades intelectuales, personales e interpersonales de nuestro alumnado, de manera que sea el protagonista de su proceso de aprendizaje.**

#### NIVELES QUE IMPARTE

Educación Infantil (0-5) • Educación Primaria • ESO • Bachillerato

#### ADSCRIPCIÓN

Privado concertado

#### IDIOMAS QUE IMPARTE

Castellano, euskera, inglés y francés

#### INSTALACIONES DEPORTIVAS

Piscina climatizada, gimnasio, zonas específicas de columpios, campos de futbito, fútbol, baloncesto y frontón cubierto. Mediateca, aulas digitalizadas en todos los niveles, talleres (tecnología, huerto escolar, cocina) y laboratorios, salón de actos

#### SERVICIOS

Comedor, transporte, aula de atención matinal, servicios de apoyo para las familias, enfermería, servicio de librería, club de verano, club de ocio y tiempo libre

#### ACTIVIDADES EXTRAESCOLARES

Amplia oferta cultural y deportiva (txiki-chef, yoga, karate, equipo de natación, idiomas...)

#### CONTACTO

Artxanda, 15. Tel.: 944 45 29 99 / 944 45 46 46  
info@colegiotrueba.net / www.colegiotrueba.net  
www.facebook.com/truebaikastetxea  
https://twitter.com/truebaikastetxe

**COLLEGE FRANÇAIS DE BILBAO****NIVELES QUE IMPARTE**

Infantil • Primaria • ESO • Bachillerato

**ADSCRIPCIÓN**

Privado

**IDIOMAS QUE IMPARTE**

Inglés, francés y alemán

**INSTALACIONES**

Teatro, informática, 3 bibliotecas, 2 laboratorios

**ACTIVIDADES EXTRAESCOLARES**

Coral, asociación deportiva, taller artístico, inglés, deportes colectivos

**CONTACTO**

Barrio Galbarriatu, 10. 48170 Zamudio

Tel.: 94 454 40 13. Fax: 94 454 41 60

Email: [administration@lyceefrancaisbilbao.net](mailto:administration@lyceefrancaisbilbao.net)

[www.lyceefrancaisbilbao.com](http://www.lyceefrancaisbilbao.com)

**DEUTSCHE SCHULE BILBAO****NIVELES QUE IMPARTE**

Infantil • Primaria • ESO • Bachillerato

**ADSCRIPCIÓN**

Privado

**IDIOMAS QUE IMPARTE**

Alemán, inglés, euskera

**SERVICIOS**

Transporte, comedor

**ACTIVIDADES EXTRAESCOLARES**

Fútbol, baloncesto, tenis de mesa

**CONTACTO**

Avenida Jesús Galíndez, 3. 48004 Bilbao

Tel.: 944 598 090

Fax: 944 731 861

Email: [ds.bilbao@dsbilbao.org](mailto:ds.bilbao@dsbilbao.org)

[www.dsbilbao.org](http://www.dsbilbao.org)

**ST. GEORGE'S ENGLISH SCHOOL OF BILBAO****NIVELES QUE IMPARTE**

Infantil • Primaria • ESO • Bachillerato

**ADSCRIPCIÓN**

Privado

**IDIOMAS QUE IMPARTE**

Inglés y francés

**INSTALACIONES**

Pistas deportivas, gimnasio, aulas de informática, audiovisuales, laboratorios, música, etc.

**ACTIVIDADES Y SERVICIOS**

Informática, cocina propia, orientación psico-pedagógica, actividades e inglés los sábados y Summer Camp

**CONTACTO**

Artzagane, 51. 48940 Leioa (Vizcaya)

Tel.: 944 636 658. Fax: 944 802 152

Email: [secretaria@st-george.com](mailto:secretaria@st-george.com) / [www.st-george.com](http://www.st-george.com)

**COLEGIO BRITÁNICO DE ARAGÓN****NIVELES QUE IMPARTE**

Infantil • Primaria • ESO • Bachillerato

**ADSCRIPCIÓN**

Privado

**IDIOMAS QUE IMPARTE**

Inglés, francés y alemán

**INSTALACIONES DEPORTIVAS**

Canchas para la práctica de fútbol sala, baloncesto y atletismo

**INSTALACIONES**

Parcela de 50.000 metros cuadrados

**SERVICIOS**

Transporte, comedor, intercambios, entrenamiento deportivo

**CONTACTO**

Crta. de Valencia, km. 8,5. 50410 Zaragoza

Tel. 976 505 223. Email: [secretaria@britanico-aragon.edu](mailto:secretaria@britanico-aragon.edu)

[www.britanico-aragon.edu](http://www.britanico-aragon.edu)

**COLEGIO JUAN DE LANUZA****NIVELES QUE IMPARTE**

Infantil • Primaria • ESO • Bachillerato

**ADSCRIPCIÓN**

Privado

**IDIOMAS QUE IMPARTE**

Inglés, Francés y alemán

**INSTALACIONES DEPORTIVAS**

Pista de atletismo y baloncesto, polideportivo, fútbol sala, voleibol, etc.

**OTRAS INSTALACIONES**

Biblioteca. Laboratorios de física, química y biología. Comedor con cocina propia. Sala de ordenadores

**CONTACTO**

Carretera del Aeropuerto, 275. 50011 Zaragoza

Tel.: 976 300 336. Email: [colegio@juandelanuza.org](mailto:colegio@juandelanuza.org)

[www.juandelanuza.org](http://www.juandelanuza.org)

**COLEGIO SANSUEÑA****NIVELES QUE IMPARTE**

Infantil • Primaria • ESO • Bachillerato

**ADSCRIPCIÓN**

Privado

**IDIOMAS QUE IMPARTE**

Inglés y francés

**INSTALACIONES DEPORTIVAS**

Polideportivo cubierto, pistas de balonmano, basket y voleibol

**OTRAS INSTALACIONES**

Biblioteca, aula de informática y ordenadores en todas las aulas, aula de psicomotricidad y laboratorios

**CONTACTO**

Gastón de Bearn, 3. 50012 Zaragoza

Tel.: 976 561 000. Fax: 976 56 2 279

Email: [sansuena@fomento.edu](mailto:sansuena@fomento.edu)

[www.fomento.edu/sansuena](http://www.fomento.edu/sansuena)



Colegio Inglés  
Zaragoza

## COLEGIO INGLÉS

ZARAGOZA



De 3 a 16 años

[www.colegioingleszaragoza.org](http://www.colegioingleszaragoza.org)

El Colegio Inglés, propiedad de la Compañía Hispano Británica de Cultura S.A., comenzó su actividad en 1970 en respuesta al interés de un grupo de familias aragonesas por proporcionar a sus hijos una educación bilingüe de calidad. Hoy se define como un centro de educación integral, cuyo objetivo prioritario es el desarrollo armónico de los alumnos en todas sus dimensiones y su preparación para un mundo en constante cambio que les exigirá lo mejor de sí mismos.

### Dirección

Avda. de Movera, 147  
50194 Zaragoza  
Tel. 976 57 30 30  
[educacion@colegioingleszaragoza.org](mailto:educacion@colegioingleszaragoza.org)  
[www.colegioingleszaragoza.org](http://www.colegioingleszaragoza.org)

### Gerencia del centro

Directora:  
D<sup>a</sup> M<sup>a</sup> Pilar García Alfonso  
Gerente:  
D. Aurelio Negredo Bartolomé  
Subdirector:  
D. Javier A. Palacios Sanguinetti  
Dirección Pedagógica:  
D<sup>a</sup> Ana Ojeda Rodríguez  
Dir. Depart. Inglés:  
D. Michael Wright-Elliot

### Adscripción

Colegio Privado

### Confesionalidad

Aconfesional

### Número de alumnos

325 (~ 5% alumnos extranjeros)

### Alumnos por aula

Hasta 25. Una clase por curso

### Profesores

Nativos y españoles

### Gabinete psicopedagógico

Sí

### Idiomas

Inglés, francés y alemán. Chino como actividad extraescolar

### Transporte escolar y público

Sí

### Superficie

12.000 m<sup>2</sup>

### Instalaciones deportivas

Zona deportiva y de recreo, gimnasio, polideportivo, campos de fútbol, baloncesto y piscina

### Informática

Aula informática. Pizarras interactivas e internet

### Laboratorios

Música, Tecnología, Ciencias, Dibujo Técnico

### Comedor

Sí. Cocina propia

### NIVELES EDUCATIVOS

- Educación Infantil
- Educación Primaria
- Educación Secundaria Obligatoria

### MODELO EDUCATIVO

A partir de un laicismo respetuoso, se integran armónicamente **todas las corrientes de pensamiento religiosas y políticas**, sin menoscabo de la identidad cultural de cada estudiante.

Se fomenta el respeto, la tolerancia y la solidaridad, en un ambiente de aprendizaje agradable que permite **desarrollar las capacidades personales, intelectuales y creativas de cada alumno**, valorando el esfuerzo, la responsabilidad, el orden y la autodisciplina.

### PROFESORADO

El centro cuenta con profesionales altamente cualificados en todas las áreas, garantizando además profesorado nativo en las asignaturas impartidas en inglés.

### IDIOMAS QUE SE IMPARTEN

Inglés (media jornada), francés y alemán.

### EXÁMENES INTERNACIONALES

- Trinity College London, para todos los alumnos desde los 7 años.
- Cambridge English First for Schools (FCE), para los alumnos de 3<sup>o</sup> de Ed. Secundaria.
- Cambridge Certificate in Advanced English (CAE), para alumnos de 4<sup>o</sup> de Ed. Secundaria.
- Associated Board of The Royal School of Music.
- Microsoft Office Specialist.

### PROGRAMAS DE INTERCAMBIO

- Reino Unido.
- Gymnasium Kreuzgasse, Colonia (Alemania).
- Crossroads School, Santa Mónica, L.A., California (USA).
- Episcopal High School of Jacksonville, Florida (USA).

### ADMISIÓN



#### PRUEBAS Y REQUISITOS DE ADMISIÓN

- Documentación requerida
- En Primaria y Secundaria: entrevista personal, valorándose conocimientos y aptitudes



#### PRESENTACIÓN DE SOLICITUDES

Durante todo el año. Horario de oficina: Lunes a viernes de 9:30 a 13:30 h. Teléfono: +34 976 57 30 30  
[educacion@colegioingleszaragoza.org](mailto:educacion@colegioingleszaragoza.org)



#### PRECIOS

Se establecen según los niveles de enseñanza y los servicios que va a utilizar el alumno, distribuyéndose en 10 mensualidades de septiembre a junio

# **DIRECTORIO DE CENTROS POR PROVINCIAS**



# DIRECTORIO DE CENTROS

## COLEGIOS PRIVADOS Y CONCERTADOS DE ESPAÑA

Con el directorio de centros podrá conocer los colegios privados y concertados que imparten formación en cada provincia de España. Se incluye la dirección de cada centro, su adscripción (privado o concertado), los niveles educativos que imparte: Educación Infantil (Inf.), Educación Primaria (Pr.), Educación Secundaria Obligatoria (ESO), Bachillerato (Bac.) y Formación Profesional (FP) y, en el caso de los seleccionados, la página donde puede encontrar más información de ese centro dentro de la Guía de los Mejores Colegios de España.

### A CORUÑA

#### Ponte Pasaxe

Estrada de Fonteculler  
15174 Rutis  
Adscripción: Concertado  
Nivel: Inf., Pr.

#### Academia Nebrixa

Pérez Cepeda, 23-25 1º  
15004 A Coruña  
Adscripción: Concertado  
Nivel: Inf., Pr.

#### Alca

Biduído de Arriba  
15895 Biduído de Arriba  
Adscripción: Privado  
Nivel: Inf., Pr., ESO, Bac.

#### Atenea

Ponte de Traba, 2  
15200 Noia  
Adscripción: Concertado  
Nivel: Pr.

#### Ayala

Cristóbal Colón, 71  
15407 Santa Lucía  
Adscripción: Concertado  
Nivel: Inf., Pr., ESO

#### Bayón

Cubeliño, 33  
15960 Sta. Uxía de  
Ribeira  
Adscripción: Concertado  
Nivel: Inf., Pr., ESO

#### Belén

Pza. del Tronco, 1-3  
15403 Ferrol  
Adscripción: Concertado  
Nivel: Inf., Pr.

#### Calasanz Femenino

Estrada dos Fortes, s/n  
15011 A Coruña  
Adscripción: Concertado  
Nivel: Inf., Pr., ESO, Bac.

#### Calasanz Masculino

Avda. de Calasanz, s/n  
15191 A Coruña  
Adscripción: Privado  
Nivel: Inf., Pr., ESO, Bac.

#### Chester College

Ctra. de la Estrada, s/n  
15894 Teo  
Adscripción: Privado  
Nivel: Inf., Pr., ESO, Bac.

#### Compañía de María

San Amaro, 18  
15403 Ferrol  
Adscripción: Concertado  
Nivel: Inf., Pr., ESO

#### Compañía de María

Enseñanza, 3  
15703 Sant. de  
Compostela  
Adscripción: Concertado  
Nivel: Inf., Pr., ESO, Bac.

#### Compañía de María

Calvo Sotelo, 2  
15004 A Coruña  
Adscripción: Concertado  
Nivel: Inf., Pr., ESO, Bac.

#### Cristo Rey

Elviña, 149  
15009 A Coruña  
Adscripción: Privado  
Nivel: ESO, Bac.

#### Divino Mestre

Doctor Blanco Nájera, 2  
15706 Santiago de  
Compostela  
Adscripción: Concertado  
Nivel: Inf., Pr., ESO

#### Esclavas Sagrado

Corazón de Jesús  
Pº de Ronda, 57  
15011 A Coruña  
Adscripción: Concertado  
Nivel: Inf., Pr., ESO, Bac.

#### Escola Familiar

**Agraria El Piñeirál**  
Santa María de Arzúa  
15810 Arzúa  
Adscripción: Concertado  
Nivel: ESO, FP

#### Escola Familiar Agraria Fonteboa

Feira Nova, s/n  
15147 Coristanco  
Adscripción: Concertado  
Nivel: ESO, FP

#### Galaxia

Nove de Agosto, s/n  
15960 Sta. Uxía de  
Ribeira  
Adscripción: Concertado  
Nivel: Inf., Pr., ESO

#### Hijas de Cristo Rey

Avda. M. Hernández, 2  
15176 Carballo  
Adscripción: Concertado  
Nivel: Inf., Pr., ESO

#### Hijas de Jesús

Estrada A Zapateira, 18  
15192 Elviña  
Adscripción: Concertado  
Nivel: Inf., Pr.

#### Internacional Eirís

Castaño de Eiris, 1  
15009 A Coruña  
Adscripción: Privado  
Nivel: Inf., Pr., ESO, Bac.  
pág. 46

#### Jaime Balmes

Rasa de Arriba, 16  
15210 Noia  
Adscripción: Concertado  
Nivel: Inf., Pr., ESO, Bac.

#### Jesús Maestro

Emilio Antón, 9  
15401 Ferrol  
Adscripción: Concertado  
Nivel: Inf., Pr., ESO

#### Jorge Juan

Marcial Calvo, 1  
15578 Xubia  
Adscripción: Concertado  
Nivel: Inf., Pr., ESO

#### Jorge Juan

Avda. do Tarrío, 78  
15500 Perlío  
Adscripción: Concertado  
Nivel: Inf., Pr., ESO

#### Junior's

Silvouta, 81  
15896 S. Compostela  
Adscripción: Privado  
Nivel: Inf., Pr., ESO, Bac.  
pág. 46

#### Juventud

Concheiros, 43  
15703 Santiago de  
Compostela  
Adscripción: Concertado  
Nivel: Inf., Pr.

#### Karbo

Ramón Cabanillas, 2-1º  
15007 A Coruña  
Adscripción: Concertado  
Nivel: Inf., Pr., FP

#### La Grande Obra de Atocha

Baltasar Pardo Vidal, 1  
15001 A Coruña  
Adscripción: Concertado  
Nivel: Inf., Pr., ESO, Bac.,  
FP

#### La Inmaculada

Concepción Arenal, 11  
15702 Santiago de  
Compostela  
Adscripción: Privado  
Nivel: Pr., ESO

#### La Milagrosa

Espiñeira, 6  
15706 Santiago de  
Compostela  
Adscripción: Concertado  
Nivel: Inf., Pr.

#### La Milagrosa-Josefa So-brido

A Gándara, 11  
15993 Oleiros  
Adscripción: Concertado  
Nivel: Inf., Pr., ESO

#### La Salle

Plaza de San Xoán  
Bautista de La Salle, 1  
15704 Santiago de  
Compostela  
Adscripción: Concertado  
Nivel: Inf., Pr., ESO, Bac.  
pág. 46

#### La Salle

Pardo Bazán, s/n  
15406 Ferrol  
Adscripción: Concertado  
Nivel: Inf., Pr., ESO

#### Leus

Soutomaioir, 13  
15100 Carballo  
Adscripción: Concertado  
Nivel: Inf., Pr., ESO

#### Liceo La Paz

Sebastián Mnez. Risco, 10  
15009 A Coruña  
Adscripción: Concertado  
Nivel: Inf., Pr., ESO, Bac.,  
FP  
pág. 46

**Loyola**

Curros Enríquez, 3  
15620 Mugarbos  
Adscripción: Concertado  
Nivel: Inf., Pr., ESO, FP

**Ludy**

Río Lambre, 6-8  
15403 Ferrol  
Adscripción: Concertado  
Nivel: Inf., Pr.

**Luis Vives**

Avda. Ricardo Sánchez, 51  
15600 Pontedeume  
Adscripción: Concertado  
Nivel: Inf., Pr., ESO

**Manuel Peleteiro**

Monte Redondo-  
Castiñeiríño  
15702 Sant. de  
Compostela  
Adscripción: Privado  
Nivel: Inf., Pr., ESO, Bac.  
**pág. 46**

**Manuela Rial Mouzo**

Da Mariña, 7.  
15270 Cee  
Adscripción: Concertado  
Nivel: Inf., Pr., ESO

**María Assumpta**

Avda. Vizconde de San  
Alberto, s/n.  
15200 Noia  
Adscripción: Concertado  
Nivel: Inf., Pr., ESO, FP

**Montegrande**

Avda. Nueva York, 162  
15008 A Coruña  
Adscripción: Privado  
Nivel: Inf., Pr., ESO, Bac.,  
FP

**Montespiño**

Rúa Montespiño, 10  
15009 A Coruña  
Adscripción: Privado  
Nivel: Inf., Pr., ESO, Bac.  
**pág. 46**

**Nebrija-Pardo Bazán**

Pardo Bazán, 118-122  
15320 As Pontes de  
García  
Rodríguez  
Adscripción: Concertado  
Nivel: Inf., Pr., ESO

**Nuestra Señora de  
Los Remedios**

Orfas, 5  
15703 Santiago de  
Compostela  
Adscripción: Concertado  
Nivel: Inf., Pr., ESO

**Ntra. Sra. del Carmen**

Virgen de Las Arenas, 2  
15155 Fisterra  
Adscripción: Concertado  
Nivel: Inf., Pr., ESO

**Ntra. Sra. del Carmen**

Avda. de Castilla, 146-152  
15300 Betanzos  
Adscripción: Concertado  
Nivel: Inf., Pr., ESO, Bac.

**Ntra. Sra. del Rosario**

Carmen, 22  
15810 Arzúa  
Adscripción: Concertado  
Nivel: Inf., Pr., ESO

**Nuestra Señora  
Inmaculada**

Santiago, 15  
15840 Santa Comba  
Adscripción: Concertado  
Nivel: Inf., Pr.

**Obradoiro**

Obradoiro, 49  
15190 A Coruña  
Adscripción: Privado  
Nivel: Inf., Pr., ESO, Bac.  
**pág. 47**

**Padres Franciscanos**

Avda. Calvo Sotelo, 41  
15004 A Coruña  
Adscripción: Concertado  
Nivel: Inf., Pr., ESO

**Peñarredonda**

Ginebra, 3  
15009 A Coruña  
Adscripción: Concertado  
Nivel: Pr., ESO, Bac.  
**pág. 47**

**Rías Altas**

Estrada A Zapateira, s/n  
15192 Culleredo  
Adscripción: Concertado  
Nivel: Inf., Pr., ESO, Bac.

**Sagrado Corazón**

Estrada de Castilla, 160  
15404 Ferrol  
Adscripción: Concertado  
Nivel: Inf., Pr., ESO, Bac.

**Sagrado Corazón de  
Jesús**

Fonte Nova, 4  
15966 Castiñeiras  
Adscripción: Concertado  
Nivel: Inf., Pr.

**Salesiano San Juan  
Bosco**

Pza. M<sup>a</sup> Auxiliadora, 7  
15003 A Coruña  
Adscripción: Concertado  
Nivel: Pr., ESO, Bac.

**San Francisco Javier**

Virxe da Cerca, 31  
15703 Santiago de  
Compostela  
Adscripción: Concertado  
Nivel: Inf., Pr., ESO

**San Jorge**

Avda. Coimbra, 7  
15704 Santiago de  
Compostela  
Adscripción: Concertado  
Nivel: Inf., Pr.

**San José**

Avda. da Coruña, 25  
15601 Pontedeume  
Adscripción: Concertado  
Nivel: Inf., Pr., ESO, FP

**San José de Cluny**

A Rosa, 13  
15701 Santiago de  
Compostela  
Adscripción: Concertado  
Nivel: Inf., Pr., ESO

**San Pelayo**

Virxe da Cerca, 15-16  
15703 Santiago de  
Compostela  
Adscripción: Concertado  
Nivel: Inf., Pr., ESO

**San Rosendo**

Pintor Máximo Ramos, 11  
15401 Ferrol  
Adscripción: Concertado  
Nivel: Inf., Pr.

**Santa Apolonia**

A Poza Real, 5  
15706 Conxo (Santa  
María)  
Adscripción: Privado  
Nivel: Inf., Pr., ESO, Bac.,  
FP

**Santa Juana de  
Lestonnac**

Nai Lestonnac, s/n  
15406 Ferrol  
Adscripción: Concertado  
Nivel: Inf., Pr., ESO

**Santa María del Mar**

Avda. do Pasaxe, 69  
15006 A Coruña  
Adscripción: Concertado  
Nivel: Inf., Pr., ESO, Bac.

**Santiago Apóstol**

Ferrol, s/n  
15570 Pedroso (S.  
Salvador)  
Adscripción: Concertado  
Nivel: Inf., Pr., ESO, FP

**Seminario Menor da  
Asunción**

Belvis, s/n  
15703 Santiago de  
Compostela  
Adscripción: Privado  
Nivel: ESO

**Tirso de Molina**

Arce, s/n  
15401 Ferrol  
Adscripción: Concertado  
Nivel: Inf., Pr., ESO, Bac.

**Valle Inclán I**

Estrada de Xoane, 170-  
172  
15405 Ferrol  
Adscripción: Concertado  
Nivel: Inf., Pr., ESO

**Valle Inclán II**

Cuntis, 48-50  
15403 Ferrol  
Adscripción: Concertado  
Nivel: Inf., Pr.

**Vilas Alborada**

Fraguas, 26-28  
15703 Santiago de  
Compostela  
Adscripción: Concertado  
Nivel: Inf., Pr.

**ÁLAVA****Apostólico San José**

Langraiz, 2  
01230 Iruña Oka-Iruña  
de Oca  
Adscripción: Privado  
Nivel: ESO

**Aresketa Ikastola**

Aresketa, 2, 27 P.K.  
01470 Amurrio  
Adscripción: Privado  
Nivel: Inf., Pr., ESO

**Armentia Ikastola**

Portal de Castilla, 101  
01007 Vitoria-Gasteiz  
Adscripción: Privado  
Nivel: Inf., Pr., ESO

**Assa Ikastola**

Tejerías, s/n  
01306 Lapuebla de  
Labarca  
Adscripción: Privado  
Nivel: Inf., Pr., ESO, Bac.

**Bastida Ikastola**

La Florida, 3  
01330 Labastida  
Adscripción: Privado  
Nivel: Inf., Pr.

**Calasancio**

Paula Montal, 9  
01010 Vitoria-Gasteiz  
Adscripción: Privado  
Nivel: Inf., Pr., ESO

**Calasanz**

Federico Baraibar, 36  
01003 Vitoria-Gasteiz  
Adscripción: Privado  
Nivel: Inf., Pr., ESO

**CEU Virgen Niña**

P<sup>o</sup> del Batán, 60  
01007 Vitoria-Gasteiz  
Adscripción: Privado  
Nivel: Inf., Pr., ESO

**Corazón de María**

San Jorge, 17  
01200 Agurain-  
Salvaterra  
Adscripción: Privado  
Nivel: Inf., Pr., ESO

**Diocesanas**

Nieves Cano, 10  
01006 Vitoria-Gasteiz  
Adscripción: Concertado  
Nivel: ESO, Bac., FP

**Hogar San José**

Ariznavarra, 1  
01007 Vitoria-Gasteiz  
Adscripción: Privado  
Nivel: Inf., Pr., ESO

**Inmaculada  
Concepción**

Pza. 1 de Mayo, 3  
01013 Vitoria-Gasteiz  
Adscripción: Privado  
Nivel: Inf., Pr., ESO

**Jesús Obrero**

Francia, 32  
01001 Vitoria-Gasteiz  
Adscripción: Concertado  
Nivel: ESO, Bac., FP

**Kili-Kolo**

Aresketa, 2 27 P.K.  
01470 Amurrio  
Adscripción: Privado  
Nivel: Inf., Pr.

**La Milagrosa**

Letziaga, 2.  
01400 Llodio  
Adscripción: Privado  
Nivel: Inf., Pr., ESO

**Laudio Ikastola**

Motxotekale, 16  
01400 Llodio  
Adscripción: Privado  
Nivel: Inf., Pr., ESO, Bac.

**Nazaret Institute  
d'Etudes Francaises**

Álava, 35  
01006 Vitoria-Gasteiz  
Adscripción: Privado  
Nivel: Inf., Pr., ESO

**Niño Jesús**

Beato Tomas de  
Zumárraga, 24  
01008 Vitoria-Gasteiz  
Adscripción: Privado  
Nivel: Inf., Pr., ESO

**Nuestra Señora de  
Las Mercedes**

Cuadrilla de Laguardia  
1-B  
01013 Vitoria-Gasteiz  
Adscripción: Privado  
Nivel: Inf., Pr., ESO

**Padre Raimundo  
Olabide**

Lasarteko Erp.  
01194 Vitoria-Gasteiz  
Adscripción: Privado  
Nivel: Inf., Pr., ESO, Bac.

**Pedagógica San  
Prudencio S.C.L.**

Duque de Wellington, 4  
01011 Vitoria-Gasteiz  
Adscripción: Privado  
Nivel: Inf., Pr., ESO, Bac.

**Presentación de  
María**

Cruz Blanca, 4  
01012 Vitoria-Gasteiz  
Adscripción: Concertado  
Nivel: Inf., Pr., ESO, Bac.,  
FP

**Sagrado Corazón**

Fray Francisco, 1  
01007 Vitoria-Gasteiz  
Adscripción: Privado  
Nivel: Inf., Pr., ESO, Bac.

**Sagrado Corazón  
Carmelitas**

Foru Kalea, 49  
01005 Vitoria-Gasteiz  
Adscripción: Concertado  
Nivel: Inf., Pr., ESO, Bac.,  
FP.  
**pág. 47**

**San Bizente Ikastola**

Fueros, 5  
01320 Oion-Oyon  
Adscripción: Privado  
Nivel: Inf., Pr., ESO

**San Viator**

San Viator, 15  
01009 Vitoria-Gasteiz  
Adscripción: Privado  
Nivel: Inf., Pr., ESO, Bac.  
**pág. 47**

**Santa María**

Luis Heintz, 5  
01008 Vitoria-Gasteiz  
Adscripción: Concertado  
Nivel: Inf., Pr., ESO, Bac.  
**pág. 47**

**Urkide**

Magdalena, 8  
01008 Vitoria-Gasteiz  
Adscripción: Concertado  
Nivel: Inf., Pr., ESO, Bac.,  
FP

**pág. 47**

**Vera Cruz**

Fray Francisco, 15  
01007 Vitoria-Gasteiz  
Adscripción: Privado  
Nivel: Inf., Pr., ESO

**CEU Virgen Niña**

Dionisio Aldama, 18  
01470 Amurrio  
Adscripción: Privado  
Nivel: Inf., Pr., ESO

**ALBACETE**

**Amor de Dios**

Avda. V. Gracia, 91  
02660 Caudete  
Adscripción: Concertado  
Nivel: Inf., Pr., ESO

**Aristos**

Obispo Tagaste, 23  
02005 Albacete  
Adscripción: Concertado  
Nivel: Inf., Pr., ESO

**Azorín**

Blasco Garay, esquina a  
Capitán Cortés, 105  
02006 Albacete  
Adscripción: Concertado  
Nivel: Inf., Pr., ESO

**CEDES**

Ctra. de Peñas, 11  
02006 Albacete  
Adscripción: Privado  
Nivel: ESO, Bac., FP

**Compañía de María**

Eras, 3.  
02400 Hellín  
Adscripción: Concertado  
Nivel: Inf., Pr., ESO

**Compañía de María**

Octavio Cuartero, 5  
02003 Albacete  
Adscripción: Concertado  
Nivel: Inf., Pr., ESO

**Cristo Crucificado**

Pº La Libertad, 15  
02430 Elche de la Sierra  
Adscripción: Concertado  
Nivel: Inf., Pr., ESO

**Diocesano**

Alcalde Conangla, 29  
02002 Albacete  
Adscripción: Concertado  
Nivel: Inf., Pr., ESO

**El Ave María**

Pza. de Ave María, s/n  
02006 Albacete  
Adscripción: Concertado  
Nivel: Inf., Pr., ESO

**Episcopal**

Rambla de la Mancha, 34  
02640 Almansa  
Adscripción: Concertado  
Nivel: Pr., ESO

**Esclavas de María**

Avda. J. Rodríguez, 25  
02640 Almansa  
Adscripción: Concertado  
Nivel: Inf., Pr., ESO

**Escuelas Pías**

San José de Calasanz, 7  
02002 Albacete  
Adscripción: Concertado  
Nivel: Inf., Pr., ESO

**Francisco Giner de los  
Ríos**

Avda. de la Mancha, s/n  
02006 Albacete  
Adscripción: Privado  
Nivel: Inf., Pr., ESO

**José María Pemán  
SCL**

Doctor Ferrán, 80  
02004 Albacete  
Adscripción: Concertado  
Nivel: Inf., Pr., ESO

**María Auxiliadora**

Pº de la Estación, 15  
02630 La Roda  
Adscripción: Concertado  
Nivel: Inf., Pr., ESO

**María Inmaculada**

Dionisio Guardiola, 22  
02003 Albacete  
Adscripción: Concertado  
Nivel: Inf., Pr., ESO3

**Ntra. Sra. de  
Montserrat**

Antonio Cuevas, 6  
02006 Albacete  
Adscripción: Privado  
Nivel: Inf., Pr., ESO

**Ntra. Sra. del Carmen**

Don Pedro, 29  
02600 Villarrobledo  
Adscripción: Concertado  
Nivel: Inf., Pr.

**Ntra. Sra. del Rosario**

Salamanca, 18  
02001 Albacete  
Adscripción: Concertado  
Nivel: Inf., Pr., ESO

**Ntra. Sra. del Rosario**

Gran Vía, 18  
02400 Hellín  
Adscripción: Concertado  
Nivel: Inf., Pr., ESO

**Perpetuo Socorro**

Luis Rosales, 7  
02003 Albacete  
Adscripción: Concertado  
Nivel: Inf., Pr., ESO

**Sagrado Corazón**

García Más, 34 y Baños,  
61  
02005 Albacete  
Adscripción: Concertado  
Nivel: Inf., Pr., ESO

**San Cristóbal**

Pérez Pastor, 90  
02004 Albacete  
Adscripción: Concertado  
Nivel: Inf., Pr., ESO

**San Rafael**

Ctra. de Jaén, 3  
02400 Hellín  
Adscripción: Concertado  
Nivel: Inf., Pr., ESO

**Santo Ángel Guarda**

Hnos. Giménez, 31  
02004 Albacete  
Adscripción: Concertado  
Nivel: Inf., Pr., ESO

**ALICANTE**

**Academia Luis Vives**

Emilio Hdez. Selva, 30  
03205 Elx  
Adscripción: Concertado  
Nivel: Inf., Pr., ESO

**Aire Libre**

Azahar, 20  
03559 Alacant  
Adscripción: Concertado  
Nivel: Pr., ESO

**Alfa I Omega**

Partida Santa Lucía B, 12  
03700 Denia  
Adscripción: Privado  
Nivel: Pr., ESO

**Almedia**

Partida Colomina, s/n  
03510 Callosa D'en Sarria  
Adscripción: Concertado  
Nivel: Inf., Pr., ESO, Bac.

**Alonai**

Virgen del Carmen, s/n  
03130 Santa Pola  
Adscripción: Concertado  
Nivel: Inf., Pr.

**Altabix**

Obispo Winibal, 10  
03202 Elx-Altabix  
Adscripción: Concertado  
Nivel: Inf., Pr., ESO

**Antonio Ramos  
Carratalá**

M. Jiménez Reyes, 18-22  
03013 Alacant  
Adscripción: Concertado  
Nivel: Pr., ESO

**Asociación Escuela  
Noruega Costa Blanca**

Riu Guadiana, 14 Urb. El  
Oasis  
03580 L'Alfàs del Pi  
Adscripción: Privado  
Nivel: Inf., Pr., ESO, Bac.

**C.E.B.A.T. Centro**

Estudios Básicos Atlas  
Ctra. S. Vicente, Km.8  
03110 Mutxamel  
Adscripción: Concertado  
Nivel: Inf., Pr., ESO, Bac.,  
FP

**Calasancio**

Avda. Denia, 76  
03016 Alicante  
Adscripción: Concertado  
Nivel: Inf., Pr., ESO, Bac.

**Casa Larga**

Pza. García Lorca, 16  
03015 Alacant  
Adscripción: Concertado  
Nivel: Inf., Pr., ESO

**CEU Jesús María  
Alicante**

Avda. Caja de Ahorros, 15  
03016 Alicante  
Adscripción: Concertado  
Nivel: Inf., Pr., ESO, Bac.  
**pág. 48**



**Colegio Aitana**

Ctra. Murcia - Alicante,  
Km. 69.  
03320 Torrellano - Elche  
Adscripción: Concertado  
Nivel: Pr., ESO, Bac.

**Costa Blanca International College**

Partida de Sanz, s/n  
03500 Benidorm  
Adscripción: Privado  
Nivel: Inf., Pr., ESO, Bac.

**Den Norske Skole  
Rojales**

Avda. de Castilla, s/n -  
Ciudad Quesada  
03170 Rojales  
Adscripción: Privado  
Nivel: Inf., Pr., ESO, Bac.

**Diocesano Santo Domingo**

Adolfo Clavarana, 51  
03300 Orihuela  
Adscripción: Concertado  
Nivel: Inf., Pr., ESO, Bac.

**Divina Pastora**

Avda. Novelda, s/n  
03640 Monover  
Adscripción: Concertado  
Nivel: Pr., ESO

**Don Bosco-Salesianos**

Av. Doctor Jiménez Díaz,  
3  
03005 Alacant  
Adscripción: Concertado  
Nivel: Inf., Pr., ESO, Bac.

**École Française de  
Benidorm**

Carrerera de Callosa, 16  
03500 Benidorm  
Adscripción: Privado  
Nivel: Inf., Pr.

**El Limonar Int. School**

Avda. de Orihuela, 57  
03186 Torrevieja  
Adscripción: Privado  
Nivel: Inf., Pr., ESO, Bac.

**El Valle**

Avda. Condomina, 65  
03540 Alicante  
Adscripción: Privado  
Nivel: Inf., Pr., ESO, Bac.  
**pág. 48**

**Elían's British School  
La Nucia**

Urb. El Copet  
03530 La Nucia  
Adscripción: Privado  
Nivel: Inf., Pr., ESO  
**pág. 48**

**Escuela Familiar  
Agraria El Campico**

El Campico, s/n  
03310 Jacarilla  
Adscripción: Concertado  
Nivel: ESO, FP

**Firs Independent  
Primary School, Jávea**

Ctra. La Guardia, 125  
03730 Jávea  
Adscripción: Privado  
Nivel: Inf., Pr.

**Fomento Altozano**

Isla de Corfu, 2  
03005 Alicante  
Adscripción: Concertado  
Nivel: Inf., Pr., ESO, Bac.

**Fundación Ribera**

Pza. Ajuntament, 3  
03450 Banyeres de  
Mariola  
Adscripción: Concertado  
Nivel: Inf., Pr., ESO, FP

**Hogar Inf. Santa Ana**

Isabel II, 2  
03800 Alcoi  
Adscripción: Concertado  
Nivel: Inf., Pr., ESO

**Inmaculada del Pla**

Antonio Maura, 11  
03013 Alacant  
Adscripción: Concertado  
Nivel: Pr., ESO

**Jesús María**

Bajada de Las Parras, 113  
03112 Villafranqueza  
Adscripción: Concertado  
Nivel: Inf., Pr., ESO

**Jesús María**

Caja de Ahorros, 15  
03016 Alicante  
Adscripción: Concertado  
Nivel: Inf., Pr., ESO, Bac.,  
FP

**Jesús María-Asís**

Algol, 33.  
03006 Alacant  
Adscripción: Concertado  
Nivel: Inf., Pr., ESO

**Jesús María-Orihuela**

San Agustín, 32  
03300 Orihuela  
Adscripción: Concertado  
Nivel: Inf., Pr., ESO, FP

**Jesús María-San  
Isidro**

Previsión, 36  
03300 Orihuela  
Adscripción: Concertado  
Nivel: Inf., Pr., ESO

**José Arnauda**

Poveda, 1.  
03800 Alcoi  
Adscripción: Concertado  
Nivel: Pr., ESO

**King's College. The  
British School of  
Alicante**

Glorieta del Reino Unido,  
5  
03008 Alicante  
Adscripción: Privado  
Nivel: Inf., Pr., ESO, Bac.  
**pág. 49**

**King's College. The  
British School of  
Elche**

Antonio Valero Argulló,  
s/n. 03203 Elche  
Adscripción: Privado  
Nivel: Inf., Pr.  
**pág. 48**

**La Devesa**

Avda. Joan Fuster, 13  
03203 Elche  
Adscripción: Privado  
Nivel: Inf., Pr., ESO, Bac  
**pág. 48**

**La Encarnación**

Esteban Barbado, 5  
03400 Villena  
Adscripción: Concertado  
Nivel: Inf., Pr., ESO

**La Inmaculada**

Avda. de Denia, 92  
03016 Alicante  
Adscripción: Concertado  
Nivel: Pr., ESO, Bac.

**La Milagrosa**

Juan XXIII, 2  
03698 Agost  
Adscripción: Concertado  
Nivel: Inf., Pr., ESO

**La Presentación**

Pintor Casanova, 22  
03800 Alcoi  
Adscripción: Concertado  
Nivel: Inf., Pr., ESO

**La Purísima**

Residencial El Molino  
03180 Torrevieja  
Adscripción: Concertado  
Nivel: Inf., Pr.

**La Purísima**

Pza. Palau i Quer, 1  
03360 Callosa de Segura  
Adscripción: Concertado  
Nivel: Inf., Pr., ESO

**La Purísima y San  
Francisco**

Padre Recaredo de los  
Ríos, s/n  
03004 Alacant  
Adscripción: Concertado  
Nivel: Inf., Pr., ESO

**La Salle**

Ctra. Chorrador, 1  
03800 Alcoi  
Adscripción: Concertado  
Nivel: Inf., Pr., ESO, Bac.

**Laude Newton  
College**

Entrada Norte de la  
Cumbre del Sol  
03726 Benitachell  
Adscripción: Privado  
Nivel: Inf., Pr., ESO, Bac

**Laude The Lady**

Elizabeth Junior School  
Cantallops, 37  
03730 Jávea  
Adscripción: Privado  
Nivel: Inf., Pr., ESO

**Laude The Lady**

Elizabeth Junior School  
Ctra. Benissa-Jalón, s/n  
03729 Llíber  
Adscripción: Privado  
Nivel: Bac.

**La Villa**

Pza. de Cabrerías. Pol. 39,  
Parc.24. Aptdo. 81  
03400 Villena  
Adscripción: Privado  
Nivel: Pr.

**Lloret**

Joaquín Coronel, 17 | 23  
03600 Elda  
Adscripción: Privado  
Nivel: Pr.

**Lope de Vega**

Avda. Doctor Severo  
Ochoa, 9  
03503 Benidorm  
Adscripción: Privado  
Nivel: Inf., Pr., ESO, Bac.,  
FP

**Lope de Vega**

Rafael Sánchez Ceva, 8  
03206 Elx  
Adscripción: Concertado  
Nivel: Pr., ESO

**Lycee Français de  
Alicante**

Camino de Marco, 21  
03560 El Campello  
Adscripción: Privado  
Nivel: Inf., Pr., ESO, Bac.

**María Asunta**

Colón, 1.  
03420 Castalla  
Adscripción: Concertado  
Nivel: Inf., Pr., ESO

**María Auxiliadora**

Pza. María Auxiliadora, 7  
03400 Villena  
Adscripción: Concertado  
Nivel: Inf., Pr., ESO

**María Auxiliadora**

Isla Corfú, 7  
03005 Alacant  
Adscripción: Concertado  
Nivel: Inf., Pr., ESO

**María Inmaculada**

Partida Soberana, 34  
03730 Xabia  
Adscripción: Concertado  
Nivel: Inf., Pr., ESO

**Médico Pedro Herrero**

Víctor de la Serna, 37-39  
03006 Alacant  
Adscripción: Concertado  
Nivel: Inf., Pr., ESO, Bac.

**Muntori**

Avda. Valencia, 8  
03420 Castalla  
Adscripción: Privado  
Nivel: Inf., Pr.

**Nazaret**

Calpe, s/n.  
03005 Alacant  
Adscripción: Concertado  
Nivel: Pr., ESO

**Nuestra Señora de  
Los Ángeles**

Pardo Bazán, 8  
03010 Alacant  
Adscripción: Concertado  
Nivel: Inf., Pr., ESO

**Nuestra Señora de los  
Desamparados**

María Auxiliadora, 4  
03440 Ibi  
Adscripción: Concertado  
Nivel: Pr., ESO

**Nuestra Señora de los  
Dolores**

Corredera, 39  
03400 Villena  
Adscripción: Concertado  
Nivel: Inf., Pr., ESO

**Nuestra Señora de los Dolores**

El Pal, 6.  
03500 Benidorm  
Adscripción: Concertado  
Nivel: Pr., ESO

**Nuestra Señora del Carmen**

Partida Algoros -Ctra. Matola, Km. 2  
03207 Elche  
Adscripción: Concertado  
Nivel: Inf., Pr., ESO, Bac., FP

**Nuestra Señora del Carmen**

Gran Vía, 39  
03630 Sax  
Adscripción: Concertado  
Nivel: Inf., Pr.

**Nuestra Señora del Carmen**

Mayor, 12  
03550 S. Juan D'Alacant  
Adscripción: Concertado  
Nivel: Inf., Pr., ESO

**Nuestra Señora del Carmen**

Duque de Tamames, 16  
03300 Orihuela  
Adscripción: Concertado  
Nivel: Inf., Pr., ESO

**Nuestra Señora del Carmen**

Camino Foches, 22  
03330 Crevillente  
Adscripción: Concertado  
Nivel: Inf., Pr., ESO

**Nuestra Señora del Carmen**

Madre Elisea Oliver, 2  
03005 Alacant  
Adscripción: Concertado  
Nivel: Inf., Pr., ESO

**Nuestra Señora del Remedio**

Pº de Campoamor, 4  
03010 Alacant  
Adscripción: Concertado  
Nivel: Pr., ESO

**Oleza**

Jose Ávila, 7  
03300 Orihuela  
Adscripción: Concertado  
Nivel: Inf., Pr., ESO

**Oratorio Festivo**

Subida San Miguel, s/n  
03300 Orihuela  
Adscripción: Concertado  
Nivel: Inf., Pr., ESO

**Oratorio Festivo**

María Auxiliadora, 9  
03660 Novelda  
Adscripción: Concertado  
Nivel: Inf., Pr., ESO

**Padre Dehon**

Santa Inés, 1  
03660 Novelda  
Adscripción: Concertado  
Nivel: Inf., Pr., ESO, Bac.

**Paidos**

Avda. del Montgo, 74  
03700 Denia  
Adscripción: Concertado  
Nivel: Pr., ESO

**Sagrada Familia**

Arzobispo Domenech, 19  
03800 Alcoi  
Adscripción: Concertado  
Nivel: Inf., Pr., ESO

**Sagrada Familia**

Ctra. de Alicante, s/n  
03600 Elda  
Adscripción: Concertado  
Nivel: Inf., Pr., ESO, Bac.

**Sagrada Familia**

Francisco Carratala  
Cernuda, 13  
03010 Alacant  
Adscripción: Concertado  
Nivel: Inf., Pr., ESO, Bac.

**Sagrada Familia**

Avda. Antonio Ramos  
Carratala, 1  
03205 Elx  
Adscripción: Concertado  
Nivel: Pr., ESO

**Sagrado Corazón**

Partida Santa Lucía, A-23  
03700 Denia  
Adscripción: Concertado  
Nivel: Inf., Pr., ESO

**Sagrado Corazón HH. Maristas**

Isla de Corfú, 5 -Pol. San Blas  
03005 Alicante  
Adscripción: Concertado  
Nivel: Inf., Pr., ESO, Bac.

**Sagrados Corazones**

Maximiliano Thous, 76  
03204 Elx  
Adscripción: Concertado  
Nivel: Pr.

**Sagrados Corazones**

Cno. Cruz de Piedra, 21  
03013 Alacant  
Adscripción: Concertado  
Nivel: Pr., ESO, Bac.

**Salesianos Juan XXIII**

San Juan Bosco, 37  
03804 Alcoi  
Adscripción: Concertado  
Nivel: Inf., Pr., ESO, FP

**San Agustín**

Pintor Pedro Camacho, 2  
03015 Alicante  
Adscripción: Concertado  
Nivel: Inf., Pr., ESO, Bac.

**San Antonio**

Pza. San Antonio, 1  
03004 Alacant  
Adscripción: Concertado  
Nivel: Inf., Pr.

**San Antonio**

Avda. Jaime I, 88  
03780 Pego  
Adscripción: Concertado  
Nivel: Pr., ESO

**San Alberto Magno**

Autovia Alicante-Madrid  
KM 15. Urbanizacion  
Alenda Golf  
03670 Monforte del Cid  
Adscripción: Privado  
Nivel: Inf., Pr., ESO, Bac.

**San Francisco de Asís**

Convento, 40  
03820 Cocentaina  
Adscripción: Concertado  
Nivel: Inf., Pr., ESO

**San José**

Martos, 7; Plus Vela, s/n;  
Garbinet, s/n  
03012 Alacant  
Adscripción: Concertado  
Nivel: Inf., Pr., ESO

**San José**

Partida Els Tolls, 5  
03500 Benidorm  
Adscripción: Concertado  
Nivel: Pr.

**San José**

Arturo Salvetti Pardo, 29  
03206 Elx  
Adscripción: Concertado  
Nivel: Pr., ESO

**San José Artesano**

Ctra. Matola, 428  
03293 Elche  
Adscripción: Concertado  
Nivel: ESO, Bac., FP

**San José de Calasanz**

Doctor Ferrán, 2  
03201 Elche  
Adscripción: Concertado  
Nivel: Inf., Pr., ESO, FP

**San José de Carolinas**

Garbinet, 87  
03012 Alacant  
Adscripción: Concertado  
Nivel: Pr., ESO, Bac.

**San José de Cluny**

Mosen Esteban, 12  
03660 Novelda  
Adscripción: Concertado  
Nivel: Inf., Pr., ESO

**San José Obrero**

Puertas de Murcia, 78  
03311 Orihuela  
Adscripción: Concertado  
Nivel: ESO, FP

**San Juan Bautista**

Cándida Carbonell, 4  
03700 Denia  
Adscripción: Concertado  
Nivel: Inf., Pr., ESO

**San Juan Bautista**

San Agatangelo Foglietti, 45  
03007 Alacant  
Adscripción: Concertado  
Nivel: Inf., Pr., ESO

**San Juan de la Cruz**

General Espartero, 6  
03012 Alacant  
Adscripción: Concertado  
Nivel: Pr., ESO

**San Juan y San Pablo**

Amado Brotons, 9  
03440 Ibi  
Adscripción: Concertado  
Nivel: Inf., Pr., ESO

**San Rafael-Salesianos**

Porta de la Morera, 24  
03203 Elx  
Adscripción: Concertado  
Nivel: Inf., Pr.

**San Raimundo de Peñafort**

Río Turia, 25-29. Urb. Sol y Luz  
03690 Sant Vicent del Raspeig  
Adscripción: Concertado  
Nivel: Pr., ESO

**San Roque-Pr.**

Espronceda, 1  
03803 Alcoi  
Adscripción: Concertado  
Nivel: Inf., Pr., ESO, FP

**San Roque-Secundaria**

Pº de L'Albereda, 5-7  
03800 Alcoi  
Adscripción: Concertado  
Nivel: ESO

**San Vicente de Paul**

La Milagrosa, 1  
03802 Alcoi  
Adscripción: Concertado  
Nivel: Inf., Pr., ESO, FP

**San Vicente Ferrer**

Pza. Mossen Josep, 1  
03800 Alcoi  
Adscripción: Concertado  
Nivel: Inf., Pr., ESO

**Santa Faz**

Ancha de Castelar, 55  
03690 San Vicente del Raspeig  
Adscripción: Concertado  
Nivel: Inf., Pr., ESO, FP

**Santa María**

Avda. en Joan Carles I, 30  
03202 Elx  
Adscripción: Concertado  
Nivel: Pr., ESO, Bac.

**Santa María de la Huerta**

Eralta, 129  
03160 Almoradi  
Adscripción: Concertado  
Nivel: Pr., ESO

**Santa María del Carmen**

Avda. Álamos, 1  
03600 Elda  
Adscripción: Concertado  
Nivel: Inf., Pr., ESO

**Santa María Magdalena**

Sirera y Dara, 17  
03660 Novelda  
Adscripción: Concertado  
Nivel: Inf., Pr., ESO

**Santa Teresa-Vistahermosa**

Cruz de Piedra, 1  
03015 Alacant  
Adscripción: Concertado  
Nivel: Inf., Pr., ESO

**Santísimo Sacramento**

Avda. de Jijona, 54-56  
03012 Alacant  
Adscripción: Concertado  
Nivel: Inf., Pr., ESO

**Santo Domingo Savio**

Avda. Reina Sofía, s/n  
03610 Petrer  
Adscripción: Concertado  
Nivel: Inf., Pr., ESO

**Seminario Diocesano San Miguel**

Explanada San Miguel, s/n  
03300 Orihuela  
Adscripción: Concertado  
Nivel: Pr., ESO, Bac.

**Seminario Salesiano Nuestra Señora Piedad**

Seminario Salesianos, s/n  
03560 El Campello  
Adscripción: Concertado  
Nivel: Pr., ESO

**Sierra Bernia**

San Rafael, 8  
03580 L'Alfàs del Pi  
Adscripción: Privado  
Nivel: Inf., Pr., ESO  
**pág. 48**

**The English School**

Pintor Gisbert, 3  
03110 Mutxamel  
Adscripción: Privado  
Nivel: Inf., Pr.

**Virgen de Las Nieves**

Pedro Galipienso, 23  
03680 Aspe  
Adscripción: Concertado  
Nivel: Inf., Pr., ESO

**Virgen del Rosario**

Pza. Florida-Portazgo, 6  
03006 Alacant  
Adscripción: Concertado  
Nivel: Inf., Pr.

**Xabia International College**

Ctra. Cap La Nau, 21 -  
Ptda. Cala Blanca  
03730 Jávea  
Adscripción: Privado  
Nivel: Inf., Pr., ESO, Bac.

**ALMERÍA****Agave**

Camino de la Gloria, s/n  
04230 Huercal de  
Almería  
Adscripción: Privado  
Nivel: Inf., Pr., ESO, Bac.

**Al-Bayyana**

Villanova I la Geltru, 7  
04740 Roquetas de Mar  
Adscripción: Concertado  
Nivel: Inf., Pr., ESO

**Amor de Dios**

Cordoneros, 22.  
04002 Almería  
Adscripción: Concertado  
Nivel: Inf., Pr., ESO, Bac., FP

**Attendis. Altaduna**

Ctra. de Alicun, Km. 8  
04740 Roquetas de Mar  
Adscripción: Privado  
Nivel: Inf., Pr., ES O, Bac.

**Attendis. Saladares**

Ctra. de Alicun, Km.  
10,300  
04740 Roquetas de Mar  
Adscripción: Privado  
Nivel: Pr., ESO, Bac.

**Ciudad de Almería**

Padre Méndez, 40  
04006 Almería  
Adscripción: Concertado  
Nivel: Inf., Pr., ESO

**Compañía de María**

Obispo Orberá, 35  
04001 Almería  
Adscripción: Concertado  
Nivel: Inf., Pr., ESO, Bac.,  
FP  
**pág. 50**

**Divina Infantita**

Divina Infantita, 16  
04700 El Ejido  
Adscripción: Concertado  
Nivel: Inf., Pr., ESO

**Divina Infantita**

Calzada de Castro, 56  
04006 Almería  
Adscripción: Concertado  
Nivel: Inf., Pr., ESO

**EE.PP. Sagrada Familia**

Caravaca, 20  
04005 Almería  
Adscripción: Concertado  
Nivel: Inf., Pr., ESO

**El Arcángel**

Hermanos Pinzón, 61  
04005 Almería  
Adscripción: Concertado  
Nivel: Inf., Pr.

**Internacional SEK-Alborán**

Urb. Almerimar  
Barlovento s/n  
04700 El Ejido  
Adscripción: Privado  
Nivel: Inf., Pr., ESO, Bac.  
**pág. 50**

**La Milagrosa**

Alcalde Muñoz, 16  
04004 Almería  
Adscripción: Concertado  
Nivel: Inf., Pr.

**La Salle**

Avda. Federico García  
Lorca, 60  
04005 Almería  
Adscripción: Concertado  
Nivel: Inf., Pr., ESO, Bac.,  
FP

**La Salle-Chocillas**

Ctra. Alhadra, 205  
04009 Almería  
Adscripción: Concertado  
Nivel: Pr., ESO

**María Inmaculada**

Infanta, 2 / Campomanes,  
1  
04001 Almería  
Adscripción: Concertado  
Nivel: ESO, FP

**Mater Asunta**

Pº San Luis, 6  
04002 Almería  
Adscripción: Concertado  
Nivel: Inf., Pr., ESO

**Nuestra Señora de Fátima**

Brivesca, 1  
04007 Almería  
Adscripción: Concertado  
Nivel: Inf., Pr.

**Nuestra Señora de Gador**

Santuario Ntra. Sra. de  
Gador, s/n  
04760 Berja  
Adscripción: Concertado  
Nivel: Inf., Pr., ESO

**Nuestra Señora del Milagro**

Pza. Virgen del Mar, 2  
04002 Almería  
Adscripción: Concertado  
Nivel: Inf., Pr., ESO

**Portocarrero**

Violeta, s/n  
04720 Campillo del Moro  
Adscripción: Privado  
Nivel: Inf., Pr., ESO

**Portomagno**

Paraje La Romanilla, 72  
04740 Roquetas de Mar  
Adscripción: Concertado  
Nivel: Inf., Pr., ESO

**San Francisco**

Pza. Inmaculada, 1 04003  
Almería  
Adscripción: Concertado  
Nivel: Inf., Pr.

**San Ildefonso**

Ctra. Nijar, 11  
04009 Almería  
Adscripción: Concertado  
Nivel: Pr., ESO

**St George School of Roquetas de Mar**

Alemania, 28  
04740 Roquetas de Mar  
Adscripción: Privado  
Nivel: Pr., ESO

**Stella Maris**

Avda. Federico García  
Lorca, 22  
04004 Almería  
Adscripción: Privado  
Nivel: Inf., Pr., ESO, Bac.

**Virgen de La Chanca**

Avda. del Mar, 97  
04002 Almería  
Adscripción: Concertado  
Nivel: Inf., Pr.

**Virgen de la Paz**

Sierra de Monteagud-  
Piedras Redondas  
04009 Almería  
Adscripción: Concertado  
Nivel: Inf., Pr., ESO

**Virgen del Mar**

Avda. Mediterráneo, 73 -  
Ciudad Jardín  
04007 Almería  
Adscripción: Concertado  
Nivel: Inf., Pr., ESO

**ASTURIAS****Amor de Dios**

Evaristo Valle, 15  
33011 Oviedo  
Adscripción: Concertado  
Nivel: Inf., Pr., ESO, Bac.

**Amor Misericordioso**

Moreo, s/n  
33010 Colloto  
Adscripción: Concertado  
Nivel: Inf., Pr., ESO

**Asturias Educación**

Galiana, 5-7  
33401 Avilés  
Adscripción: Privado  
Nivel: ESO, FP

**Beata Imelda**

Prolongación Ramón B.  
Clavería  
33930 Langreo  
Adscripción: Concertado  
Nivel: Inf., Pr., ESO

**Corazón de María**

General Suárez Valdés, 4  
33204 Gijón  
Adscripción: Concertado  
Nivel: Inf., Pr., ESO, Bac.

**Divina Pastora**

Avda. de la Paz, 6  
33500 Llanes  
Adscripción: Concertado  
Nivel: Inf., Pr., ESO

**Dulce Nombre de Jesús**

Pérez de la Sala, 31  
33007 Oviedo  
Adscripción: Concertado  
Nivel: Inf., Pr., ESO, Bac.

**Ecole**

Santa Rosa, 12  
33690 Lugo de Llanera  
Adscripción: Privado  
Nivel: Inf., Pr., ESO, Bac.

**Fomento Los Robles**

Urb. Soto Llanera  
33192 Pruvia-Llanera  
Adscripción: Concertado  
Nivel: Pr., ESO, Bac.

**Fundación Masaveu**

Pedro Masaveu, 18  
33007 Oviedo  
Adscripción: Concertado  
Nivel: ESO, FP

**Fundoma**

Mons. Óscar A. Romero, 5  
33011 Oviedo  
Adscripción: Concertado  
Nivel: ESO

**Internacional Meres**

Meres-Pola de Siero  
33199 Meres  
Adscripción: Privado  
Nivel: Inf., Pr., ESO, Bac.  
**pág. 51**

**José García Fernández**

Villar, s/n.  
3700 Luarca  
Adscripción: Concertado  
Nivel: Inf., Pr., ESO

**La Asunción**

Prado Picón, s/n  
33008 Oviedo  
Adscripción: Concertado  
Nivel: ESO, Bac.

**La Asunción - Bibio**

Ctra. de Villaviciosa, 12  
33204 Gijón  
Adscripción: Concertado  
Nivel: Inf., Pr., ESO, Bac.  
**pág. 50**

**La Corolla**

Camino de Monteviento,  
1290 - Somiño  
33203 Gijón  
Adscripción: Privado  
Nivel: Inf., Pr., ESO, Bac.  
**pág. 50**

**La Inmaculada**

Hermanos Felgueroso, 2  
33205 Gijón  
Adscripción: Concertado  
Nivel: Pr., ESO, Bac.

**La Milagrosa**

Niño Jesús, 5 - El Llano  
33209 Gijón  
Adscripción: Concertado  
Nivel: Inf., Pr., ESO

**La Salle**

Julio Rodríguez Vigil, s/n  
33640 Mieres  
Adscripción: Concertado  
Nivel: Inf., Pr., ESO

**La Salle**

Avda. de la Reguera, 60  
33930 Langreo  
Adscripción: Concertado  
Nivel: Inf., Pr., ESO

**Lastra**

Clara Campoamor, s/n  
33600 Mieres  
Adscripción: Concertado  
Nivel: Inf., Pr., ESO

**Laude Palacio de Granda**

El Lugarín, 4-Granda  
33199 Siero  
Adscripción: Privado  
Nivel: Inf., Pr., ESO, Bac.  
**pág. 52**

**Loyola**

Fernández de Oviedo, 47  
33012 Oviedo  
Adscripción: Concertado  
Nivel: Inf., Pr., ESO, Bac.

**María Inmaculada**

Asturias, 3  
33980 Pola de Laviana  
Adscripción: Concertado  
Nivel: Inf., Pr., ESO

**Maristas Auseva**

S. Pedro de los Arcos, 14  
33012 Oviedo  
Adscripción: Concertado  
Nivel: Inf., Pr., ESO, Bac.  
**pág. 50**

**Nazaret**

Avda. Valentín Masip, 31  
33013 Oviedo  
Adscripción: Concertado  
Nivel: Inf., Pr., ESO

**Nuestra Señora de Covadonga**

Eulalia del Busto, 7  
33180 Noreña  
Adscripción: Concertado  
Nivel: Inf., Pr., ESO

**Nuestra Señora de Covadonga**

La Salle, 26  
33610 Mieres  
Adscripción: Concertado  
Nivel: Pr., ESO

**Nuestra Señora del Buen Consejo**

Sta. Cecilia, 7  
33400 Avilés  
Adscripción: Concertado  
Nivel: Inf., Pr.

**Nuestra Señora del Rosario**

Constitución, 65  
33900 Langreo  
Adscripción: Concertado  
Nivel: Inf., Pr., ESO

**Nuestra Señora del Rosario**

Gran Vía, 6.  
33560 Ribadesella  
Adscripción: Concertado  
Nivel: Inf., Pr., ESO

**Paula Frassinetti**

Avda. de Alemania, 65  
33400 Avilés  
Adscripción: Concertado  
Nivel: Inf., Pr., ESO, Bac.

**Peñamayor**

La Barganiza, s/n  
33192 Pola de Siero  
Adscripción: Concertado  
Nivel: Inf., Pr., ESO, Bac.  
**pág. 50**

**Principado**

Camino de Cantos, 8  
33400 Avilés  
Adscripción: Concertado  
Nivel: Inf., Pr.

**Sagrada Familia**

Ctra. del Valle, s/n  
33630 Pola de Lena  
Adscripción: Concertado  
Nivel: Inf., Pr., ESO, Bac., FP

**Sagrada Familia**

Ángeles, 4  
33940 El Entrego  
Adscripción: Concertado  
Nivel: Inf., Pr., ESO

**Sagrada Familia**

San Lázaro, 23  
33008 Oviedo  
Adscripción: Concertado  
Nivel: Inf., Pr., ESO

**Sagrada Familia- El Pilar**

Ctra. del Valle, s/n  
33630 Pola de Lena  
Adscripción: Concertado  
Nivel: Inf., Pr., ESO, Bac., FP

**San Antonio**

La Nozaleda  
33900 Langreo  
Adscripción: Concertado  
Nivel: Pr., ESO

**San Fernando**

Avda. San Agustín, s/n  
33400 Avilés  
Adscripción: Concertado  
Nivel: Inf., Pr., ESO, Bac.  
**pág. 53**

**San Ignacio**

Avenida Richard Grandío  
33193 Oviedo  
Adscripción: Concertado  
Nivel: Inf., Pr., ESO, Bac.  
**pág. 53**

**San José**

Pelayo, 6.  
33950 Sotrongio  
Adscripción: Concertado  
Nivel: Inf., Pr., ESO

**San Lorenzo**

San Vicente de Paul, s/n  
33201 Gijón  
Adscripción: Concertado  
Nivel: Inf., Pr., ESO

**San Luis**

Jovellanos, 20  
33120 Pravia  
Adscripción: Concertado  
Nivel: Inf., Pr., ESO, Bac.

**San Miguel**

Valencia, 2  
33210 Gijón  
Adscripción: Concertado  
Nivel: Inf., Pr., ESO

**San Nicolás de Bari**

Domingo Álvarez Acebal,  
1  
33400 Avilés  
Adscripción: Concertado  
Nivel: Inf., Pr.

**San Rafael**

Nicolás Rivero, 1  
33300 Villaviciosa  
Adscripción: Concertado  
Nivel: Inf., Pr., ESO

**San Vicente de Paul**

Caridad, 6  
33202 Gijón  
Adscripción: Concertado  
Nivel: Inf., Pr., ESO

**Santa Luisa de Marillac**

Pza. Santa Ana, 27  
33400 Avilés  
Adscripción: Concertado  
Nivel: Inf., Pr.

**Santa María del Naranjo**

Avda. Monumentos, 26  
33012 Oviedo  
Adscripción: Concertado  
Nivel: Inf., Pr., ESO, Bac.

**Santa Teresa de Jesús**

Enrique de Osso, 53  
33012 Oviedo  
Adscripción: Concertado  
Nivel: Inf., Pr., ESO, Bac.

**Santo Ángel**

Arango Queipo, s/n  
33120 Pravia  
Adscripción: Concertado  
Nivel: Inf., Pr., ESO

**Santo Ángel de la Guarda**

Julián Cañedo, 9  
33008 Oviedo  
Adscripción: Concertado  
Nivel: Inf., Pr., ESO

**Santo Ángel de la Guarda**

Caridad, 6  
33202 Gijón  
Adscripción: Concertado  
Nivel: Inf., Pr., ESO

**Santo Ángel de la Guarda**

La Goleta, 23  
33400 Avilés  
Adscripción: Concertado  
Nivel: Inf., Pr., ESO, Bac.

**Santo Domingo**

Travesía de la Granja  
33710 Navia  
Adscripción: Concertado  
Nivel: Inf., Pr., ESO

**Santo Domingo de Guzmán**

Manuel Llana, 22  
33600 Mieres  
Adscripción: Concertado  
Nivel: Inf., Pr., ESO

**Santo Domingo de Guzmán**

San Pedro Mestallón, 2  
33009 Oviedo  
Adscripción: Concertado  
Nivel: Inf., Pr., ESO, Bac.

**Santo Tomás**

González Abarca, 20  
33400 Avilés  
Adscripción: Concertado  
Nivel: Inf., Pr.

**Santo Tomás de Aquino**

Melquiades Álvarez, 50  
33930 Langreo  
Adscripción: Concertado  
Nivel: Pr., ESO, Bac.

**The English School**

Finca "La Llosona"  
33012 Pruvia de Abajo  
Adscripción: Privado  
Nivel: Inf., Pr., ESO, Bac.

**Ursulinas de Jesús**

Ctra. de Ceares, s/n  
33207 Gijón  
Adscripción: Concertado  
Nivel: Inf., Pr., ESO, Bac.

**Virgen Milagrosa**

Marqués de Pidal, 16  
33004 Oviedo  
Adscripción: Concertado  
Nivel: Inf., Pr., ESO

**Virgen Reina**

Avilés, 18  
33207 Gijón  
Adscripción: Concertado  
Nivel: Inf., Pr., ESO

**ÁVILA**

**Asunción de Nuestra Señora**

Lesquinas, 2  
05001 Ávila  
Adscripción: Concertado  
Nivel: Inf., Pr., ESO, Bac., FP

**Centro Diocesano  
Nuestra Señora**

Lesquinas, 2  
05001 Ávila  
Adscripción: Concertado  
Nivel: Inf., Pr., ESO, Bac.,  
FP

**pág. 53**

**Divina Pastora**

Triste Condesa, 37  
05400 Arenas de S.  
Pedro  
Adscripción: Privado  
Nivel: Inf., Pr., ESO

**Medalla Milagrosa**

Alferez Provisional, 35  
05003 Ávila  
Adscripción: Privado  
Nivel: ESO, Bac.

**Pablo VI**

Rafaela de Antonio, 2  
05002 Ávila  
Adscripción: Privado  
Nivel: Inf., Pr., ESO

**Purísima Concepción**

Duque de Alba, 12 05001  
Ávila  
Adscripción: Privado  
Nivel: Inf., Pr., ESO

**Santísima Trinidad**

Molino Nuevo, 2  
05270 El Tiemblo  
Adscripción: Privado  
Nivel: Inf., Pr., ESO

**Santísimo Rosario**

Brieva, 1.  
05001 Ávila  
Adscripción: Privado  
Nivel: Inf., Pr., ESO  
**pág. 53**

**Seminario Menor**

Salesiano S. Juan Bosco  
Pº San Juan Bosco, 1  
05200 Arévalo  
Adscripción: Privado  
Nivel: Pr., ESO

**BADAJOZ**

**Atenea, Coop.**

Mario Roso de Luna, s/n  
06800 Mérida  
Adscripción: Concertado  
Nivel: Inf., Pr., ESO

**Attendis. El Tomillar**

Pantano de la Serena,  
s/n Urbanización Las  
Vaguadas  
06010 Badajoz  
Adscripción: Privado  
Nivel: Pr., ESO, Bac.

**Attendis.  
Puertapalma**

Avda. Las Vaguadas, s/n  
06010 Badajoz  
Adscripción: Privado  
Nivel: Inf., Pr., ESO, Bac.  
**pág. 53**

**Claret**

Ancha, 85  
06400 Don Benito  
Adscripción: Concertado  
Nivel: Inf., Pr., ESO, Bac.,  
FP

**Cristo Crucificado**

Olivenza, 12  
06130 Valverde de  
Leganés  
Adscripción: Concertado  
Nivel: Inf., Pr., ESO

**Cristo Rey y San  
Rafael**

Colón, 15  
06640 Talarrubias  
Adscripción: Concertado  
Nivel: Inf., Pr., ESO

**E.F.A. Guadaljucén**

Estación Aljucén, s/n  
06800 Mérida  
Adscripción: Concertado  
Nivel: ESO, FP

**Jesús Obrero**

Otumba, 25  
06010 Badajoz  
Adscripción: Concertado  
Nivel: Inf., Pr., ESO

**María Auxiliadora**

Avda. Princesa Sofía, s/n  
06800 Mérida  
Adscripción: Concertado  
Nivel: Inf., Pr., ESO, Bac.

**María Inmaculada**

Campo del Rosario, 28  
06300 Zafra  
Adscripción: Concertado  
Nivel: Inf., Pr., ESO

**María Inmaculada**

Parque, s/n  
06490 Puebla de la  
Calzada  
Adscripción: Concertado  
Nivel: Inf., Pr., ESO

**Nuestra Señora de  
Guadalupe**

Ctra. de Cáceres, 94  
06800 Mérida  
Adscripción: Concertado  
Nivel: Inf., Pr., ESO, FP

**Nuestra Señora de la  
Asunción**

Avda. Padre Tacoronte, 9  
06007 Badajoz  
Adscripción: Concertado  
Nivel: Inf., Pr., ESO, Bac.

**Nuestra Señora de la  
Granada**

Concepción, 24  
06900 Llerena  
Adscripción: Concertado  
Nivel: Inf., Pr., ESO

**Nuestra Señora de los  
Dolores**

Medellín, 18  
06470 Guareña  
Adscripción: Concertado  
Nivel: Inf., Pr., ESO

**Nuestra Señora del  
Carmen**

Pza. de España, 10  
06490 Puebla de la  
Calzada  
Adscripción: Concertado  
Nivel: Inf., Pr., ESO

**Nuestra Señora del  
Carmen**

Alzada, 3  
06220 Villafranca de los  
Barros  
Adscripción: Concertado  
Nivel: Inf., Pr., ESO, Bac.

**Nuestra Señora del  
Carmen**

Avenida Juan Pereda  
Pila, 14  
06010 Badajoz  
Adscripción: Concertado  
Nivel: Inf., Pr., ESO, Bac.  
**pág. 53**

**O.S.C.U.S.**

Ponferrada, 3  
06001 Badajoz  
Adscripción: Concertado  
Nivel: Inf., Pr., ESO, FP

**Paideia**

Prado Viejo, s/n  
06800 Mérida  
Adscripción: Privado  
Nivel: Inf., Pr., ESO

**Ramón Izquierdo**

Avda. María Auxiliadora, 4  
06011 Badajoz  
Adscripción: Concertado  
Nivel: Pr., ESO, Bac.

**Sagrada Familia**

Avda. Santa Marina, 19  
06005 Badajoz  
Adscripción: Concertado  
Nivel: Inf., Pr., ESO, Bac.

**Sagrado Corazón**

Madre Matilde, 4  
06400 Don Benito  
Adscripción: Concertado  
Nivel: Inf., Pr., ESO

**Sagrado Corazón de  
Jesús**

Fuerte, 8  
06100 Olivenza  
Adscripción: Concertado  
Nivel: Inf., Pr., ESO

**San Aton**

Avenida Saavedra  
Martínez, 2  
06006 Badajoz  
Adscripción: Concertado  
Nivel: Pr., ESO, Bac.

**San Francisco Javier**

Nicolás Megía, 33  
06240 Fuente de Cantos  
Adscripción: Concertado  
Nivel: Inf., Pr., ESO, Bac.

**San José**

San Ignacio, 2  
06220 Villafranca de los  
Barros  
Adscripción: Concertado  
Nivel: Pr., ESO, Bac.

**San José**

López de Ayala, 15  
06700 Villanueva de la  
Serena  
Adscripción: Concertado  
Nivel: Inf., Pr., ESO

**San Juan Bosco**

Barriada María  
Auxiliadora, s/n  
06800 Mérida  
Adscripción: Concertado  
Nivel: Inf., Pr., ESO

**San Luis**

Pescadores, s/n  
06800 Mérida  
Adscripción: Concertado  
Nivel: Inf., Pr., ESO

**Santa Ana**

Ortega Muñoz, 28  
06200 Almendralejo  
Adscripción: Concertado  
Nivel: Inf., Pr., ESO

**Santa Eulalia, Coop.**

Atarazanas, 10  
06800 Mérida  
Adscripción: Concertado  
Nivel: Inf., Pr., ESO

**Santa Eulalia-  
Escolapias**

San José de Calasanz, 2  
06800 Mérida  
Adscripción: Concertado  
Nivel: Inf., Pr., ESO

**Santa María  
Assumpta**

Avda. Pardaleras, 15  
06003 Badajoz  
Adscripción: Concertado  
Nivel: Inf., Pr., ESO

**Santa Teresa**

Cruz, 38  
06600 Cabeza del Buey  
Adscripción: Concertado  
Nivel: Inf., Pr., ESO

**Santo Ángel**

Lope de Vega, 21  
06800 Mérida  
Adscripción: Concertado  
Nivel: Inf., Pr., ESO

**Santo Ángel**

Ramón Albarrán, 20  
06002 Badajoz  
Adscripción: Concertado  
Nivel: Inf., Pr., ESO

**Santo Ángel**

Reyes Católicos, 4  
06200 Almendralejo  
Adscripción: Concertado  
Nivel: Inf., Pr., ESO

**Santo Tomás de  
Aquino**

Jovellanos, 3  
06480 Montijo  
Adscripción: Concertado  
Nivel: Inf., Pr., ESO

**Virgen de Guadalupe**

Ctra. Corte de Peleas, 79  
06001 Badajoz  
Adscripción: Concertado  
Nivel: Inf., Pr., ESO, Bac.,  
FP

**BARCELONA**

**Academia Montserrat**

Teodoro Bonaplata, 6  
08004 Barcelona  
Adscripción: Concertado  
Nivel: Bac.

**Acesco**

Bailèn, 6  
08150 Parets del Vallés  
Adscripción: Concertado  
Nivel: Inf., Pr., ESO

**Acis-Artur Martorell**

Plaza Can Baró, 1-3  
08024 Barcelona  
Adscripción: Concertado  
Nivel: Inf., Pr., ESO

**Adela de Trenquelleón**

Avda. Guipúscoa, 24  
08018 Barcelona  
Adscripción: Concertado  
Nivel: Inf., Pr., ESO

**Àgora International School**

Puig de Mira, 15-21  
Urb. Masia Bach (Sant Esteve Sesrovires)  
08635 Barcelona  
Adscripción: Privado  
Nivel: Inf., Pr., ESO, Bac.  
**pág. 54**

**Àgora Sant Cugat International School**

Ferrer i Guàrdia, s/n  
08174 Sant Cugat del Vallés  
Adscripción: Privado  
Nivel: Inf., Pr., ESO, Bac.  
**pág. 54**

**Airina**

Nord, 67  
08221 Terrassa  
Adscripción: Concertado  
Nivel: Inf., Pr.

**Al Lelua**

Milà i Fontanals, 4-6  
08012 Barcelona  
Adscripción: Concertado  
Nivel: Pr., ESO

**Alegre**

Andorra, 23  
08906 L'Hospitalet de Llobregat  
Adscripción: Concertado  
Nivel: Inf., Pr., ESO

**Alemán de Barcelona**

Av. Jacinto Esteva  
Fontanet, 105  
08950 Esplugues de Llobregat  
Adscripción: Privado  
Nivel: Inf., Pr., ESO, Bac.  
**pág. 54**

**Alfageme**

Polig. Zona Franca, 198  
08004 Barcelona  
Adscripción: Concertado  
Nivel: Inf., Pr.

**Aloma**

Torrent de Can Piquer, s/n  
08004 Barcelona  
Adscripción: Concertado  
Nivel: Inf., Pr., ESO

**Alpes**

Riera de la Creu, 85  
08901 L'Hospitalet de Llobregat  
Adscripción: Concertado  
Nivel: Inf., Pr., ESO

**Àlvarez**

Princesa, 50  
08003 Barcelona  
Adscripción: Privado  
Nivel: Bac.

**American School of Barcelona**

Jaume Balmes, 7  
08950 Esplugues de Llobregat  
Adscripción: Privado  
Nivel: Inf., Pr., ESO, Bac.

**Amor de Déu**

Sant Pere, 9-11  
08930 Sant Adrià de Besòs  
Adscripción: Concertado  
Nivel: Inf., Pr., ESO, FP

**Amor de Dios**

Teide, s/n  
08031 Barcelona  
Adscripción: Concertado  
Nivel: Inf., Pr., ESO, Bac.

**Andersen Galdós**

Pérez Galdós, 15-17  
08223 Terrassa  
Adscripción: Concertado  
Nivel: Inf., Pr., ESO

**Anna Ravell**

Blasco de Garay, 52  
08004 Barcelona  
Adscripción: Concertado  
Nivel: Inf., Pr., ESO, Bac.

**Anoia**

Lleida, 9  
08700 Igualada  
Adscripción: Concertado  
Nivel: ESO, Bac.

**Anselm Clavé**

Berenguer III, 146  
08100 Mollet del Vallés  
Adscripción: Concertado  
Nivel: Inf., Pr., ESO

**Anselmo Clavé**

Berenguer III, 88  
08100 Mollet del Vallés  
Adscripción: Concertado  
Nivel: Inf., Pr., ESO

**Anunciata**

Avda. d'Anselm Coll, 10-12  
08692 Puig-Reig  
Adscripción: Concertado  
Nivel: Inf., Pr.

**Anunciata**

Sant Joan Baptista de la Salle, 2  
08680 Gironella  
Adscripción: Concertado  
Nivel: Inf., Pr.

**Anunciata**

Francesc Layret, 55  
08290 Cerdanyola del Vallés  
Adscripción: Concertado  
Nivel: Inf., Pr., ESO

**Apiària**

La Plana, s/n  
08784 Piera  
Adscripción: Concertado  
Nivel: Inf., Pr., ESO

**Arrels**

Cardenal Tedeschini, 70  
08027 Barcelona  
Adscripción: Concertado  
Nivel: Inf., Pr., ESO

**Assís**

De la Plaça, 35-41  
08330 Premià de Mar  
Adscripción: Privado  
Nivel: Inf., Pr., ESO

**Asunción de Nuestra Señora**

Rbla. del Poblenou, 94-96  
08005 Barcelona  
Adscripción: Concertado  
Nivel: Inf., Pr., ESO

**Atenea**

Rosa d'Alexandria, 26  
08906 L'Hospitalet de Llobregat  
Adscripción: Concertado  
Nivel: Inf., Pr.

**Ateneu Igualadí**

Sant Pau, 9  
08700 Igualada  
Adscripción: Concertado  
Nivel: Inf., Pr.

**Ateneu Instructiu**

Francesc Macià, 57  
08970 Sant Joan Despí  
Adscripción: Concertado  
Nivel: Inf., Pr., ESO, Bac.

**Augusta**

Rector Ubach, 56-60  
08021 Barcelona  
Adscripción: Concertado  
Nivel: Inf., Pr., ESO, Bac.

**Aula Escuela Europea**

Avda. Mare de Déu de Lorca, 34-36  
08034 Barcelona  
Adscripción: Concertado  
Nivel: Inf., Pr., ESO, Bac.

**Avenç**

Camí del Crist  
Treballador, s/n  
08190 Sant Cugat del Vallés  
Adscripción: Concertado  
Nivel: Inf., Pr., ESO

**Azorín**

Anselm Clavé, 6-8  
08902 L'Hospitalet de Llobregat  
Adscripción: Concertado  
Nivel: Inf., Pr.

**Badalonès**

Arbres, 17  
08912 Badalona  
Adscripción: Concertado  
Nivel: Inf., Pr., ESO, Bac., FP

**Balaguer**

Avda. del Nord, 8-10  
08905 L'Hospitalet de Llobregat  
Adscripción: Concertado  
Nivel: Inf., Pr., ESO

**Balmes**

Pza. dels Bous, 6  
08301 Mataró  
Adscripción: Concertado  
Nivel: Inf., Pr.

**Balmes**

Sant Pau, 22  
08120 Llagosta  
Adscripción: Concertado  
Nivel: Pr., ESO

**Benjamin Franklin International School**

Martorell i Peña, 9  
08017 Barcelona  
Adscripción: Concertado  
Nivel: Inf., Pr., ESO, Bac.

**Bergantí**

Fra Juníper Serra, 46  
08320 El Masnou  
Adscripción: Concertado  
Nivel: Inf., Pr., ESO

**Bertran**

Francesc Layret, 24  
08208 Sabadell  
Adscripción: Concertado  
Nivel: Inf., Pr., ESO

**Betània**

Bonavista, 37  
08940 Cornellà de Llobregat  
Adscripción: Concertado  
Nivel: Inf., Pr.

**Betània-Patmos**

Avda. Mare de Déu de Lorda, 2-16  
08034 Barcelona  
Adscripción: Concertado  
Nivel: Inf., Pr., ESO, Bac.

**Betlem**

Ctra. del Ramal, 1  
08338 Premià de Dalt  
Adscripción: Concertado  
Nivel: Inf., Pr., ESO, Bac.

**Betsaida**

Monges, 6  
08913 Badalona  
Adscripción: Concertado  
Nivel: Inf., Pr.

**Betúlia**

Conquesta, 57-65  
08912 Badalona  
Adscripción: Concertado  
Nivel: Inf., Pr., ESO

**Bienaventurada Virgen María**

Copèrnic, 55-59  
08006 Barcelona  
Adscripción: Concertado  
Nivel: Inf., Pr., ESO, Bac.

**Blanquerna**

Av. Roma, 29-31  
08915 Badalona  
Adscripción: Concertado  
Nivel: Pr., ESO

**Boix**

Rubió i Ors, 14-16  
08915 Badalona  
Adscripción: Concertado  
Nivel: Inf., Pr., ESO

**Bon Pastor**

Sant Adrià, 134  
08030 Barcelona  
Adscripción: Concertado  
Nivel: Inf., Pr., ESO

**Bon Salvador**

D Armenteres, 15  
08980 S. Feliu de Llobregat  
Adscripción: Privado  
Nivel: Inf., Pr., ESO, Bac.

**Brianxa**

Fonsanta, s/n  
08399 Tordera  
Adscripción: Concertado  
Nivel: Inf., Pr., ESO

**Calassanc**

Joan de Peguera, 42  
08026 Barcelona  
Adscripció: Concertado  
Nivel: Inf., Pr., ESO

**Calassanci**

Ample, 28  
08002 Barcelona  
Adscripció: Concertado  
Nivel: ESO, FP

**Canigó**

Císter, 23.  
08022 Barcelona  
Adscripció: Concertado  
Nivel: Inf., Pr., ESO, Bac.

**Canigó**

Mossén Lluís Pañella, 5  
08901 L'Hospitalet de  
Llobregat  
Adscripció: Concertado  
Nivel: Inf., Pr., ESO

**Canigó**

Sant Isidre, 43-45-47  
08912 Badalona  
Adscripció: Concertado  
Nivel: Inf., Pr., ESO

**Cardenal Spínola**

Av. Mare de Déu de  
Motserrat, 86  
08024 Barcelona  
Adscripció: Concertado  
Nivel: Inf., Pr., ESO, Bac.

**Cardenal Spínola-  
Abat Oliba**

Mare de Déu de  
Montserrat, 86-98  
08024 Barcelona  
Adscripció: Concertado  
Nivel: Inf., Pr., ESO, Bac.

**Carles Riba**

Pomaret, 11  
08017 Barcelona  
Adscripció: Privado  
Nivel: Inf., Pr., ESO, Bac.

**Casa del Roure**

Sant Pere Claver, 12-18  
08017 Barcelona  
Adscripció: Privado  
Nivel: ESO, Bac.

**Casa Nostra**

Ptge. Torras i Bages, 1  
08017 Barcelona  
Adscripció: Privado  
Nivel: Inf., Pr., ESO

**Casal de los Ángeles**

Paretó, 37  
08902 L'Hospitalet de  
Llobregat  
Adscripció: Concertado  
Nivel: Inf., Pr., ESO

**Casal dels Àngels**

Paretó, 37  
08902 L'Hospitalet de  
Llobregat  
Adscripció: Concertado  
Nivel: Inf., Pr., ESO

**Casals-Gràcia**

Voltregà, 101  
08560 Manlleu  
Adscripció: Concertado  
Nivel: Inf., Pr., ESO

**Casp-Sagrat Cor de  
Jesús**

Casp, 25  
08010 Barcelona  
Adscripció: Concertado  
Nivel: Pr., ESO, Bac.

**Cassà**

Sant Pere, 43  
08350 Arenys de Mar  
Adscripció: Concertado  
Nivel: Inf., Pr.

**Castro de la Peña**

Rbla. Volart, 81  
08026 Barcelona  
Adscripció: Concertado  
Nivel: Inf., Pr., ESO, Bac.

**Català Comercial**

Bruc, 16-18  
08921 Santa Coloma de  
Gramanet  
Adscripció: Concertado  
Nivel: ESO, FP

**Centre d'Estudis  
Politécnics**

Plaza Urquinaona, 10  
08010 Barcelona  
Adscripció: Concertado  
Nivel: Bac., FP

**Centre d'Estudis Vidal  
i Barraquer**

Antoni Llonch, 79  
08202 Sabadell  
Adscripció: Concertado  
Nivel: ESO, Bac., FP

**Centre Educatiu  
Projecte**

Avda. Tibidabo, 16  
08022 Barcelona  
Adscripció: Concertado  
Nivel: Inf., Pr., ESO

**Centre Villar**

Sant Salvador, 29  
08012 Barcelona  
Adscripció: Concertado  
Nivel: Bac., FP

**Centro Catalán Com.**

Bruc, 16-18  
08921 Santa Coloma de  
Gramanet  
Adscripció: Concertado  
Nivel: ESO, FP

**Cervetó**

Isabel de Villena, 43-45  
08400 Granollers  
Adscripció: Concertado  
Nivel: Inf., Pr., ESO, Bac.

**Cingle**

Ctra. de Montcada, 512  
08223 Terrassa  
Adscripció: Concertado  
Nivel: ESO, Bac., FP

**Cintra**

Aurora, 13  
08002 Barcelona  
Adscripció: Concertado  
Nivel: ESO

**Ciutat Meridiana**

Rasos de Peguera, s/n  
08033 Barcelona  
Adscripció: Concertado  
Nivel: Inf., Pr., ESO

**Claret**

Sallarés i Pla, 10  
08202 Sabadell  
Adscripció: Concertado  
Nivel: Inf., Pr., ESO

**Claret**

Avda. Sant Antoni Maria  
Claret, 49.  
08025 Barcelona  
Adscripció: Concertado  
Nivel: Inf., Pr., ESO, Bac.

**Clemfor**

Sant Daniel, 5-7  
08290 Cerdanyola del  
Vallès  
Adscripció: Concertado  
Nivel: Pr.

**Closa**

Emili Roca, 22  
08026 Barcelona  
Adscripció: Concertado  
Nivel: Inf., Pr., ESO, Bac.

**Collège Bon Soleil**

Camino de la Pava, 15  
08850 Gavà  
Adscripció: Privado  
Nivel: Inf., Pr., ESO, Bac.  
**pág. 55**

**Comercial Català**

Via Barcino, 32-33  
08033 Barcelona  
Adscripció: Concertado  
Nivel: Bac., FP

**Compañía de Santa  
Teresa de Jesús**

Ganduxer, 85-105  
08022 Barcelona  
Adscripció: Concertado  
Nivel: Inf., Pr., ESO, Bac.

**Cor de Maria**

Mare de Déu de la Salut,  
17-29  
08024 Barcelona  
Adscripció: Concertado  
Nivel: Inf., Pr.

**Cor de Maria**

Av. Mare de Déu del  
Puig, 3  
08470 Sant Celoni  
Adscripció: Concertado  
Nivel: Inf., Pr., ESO

**Cor de Maria**

Riera, 58  
08301 Mataró  
Adscripció: Concertado  
Nivel: Inf., Pr., ESO

**Cor de Maria-  
Sabastida**

Sabastida, 12  
08031 Barcelona  
Adscripció: Concertado  
Nivel: Inf., Pr., ESO

**Corazón Inmaculado  
de María**

Ctra. de Castellar, 2  
08181 Sentmenat  
Adscripció: Privado  
Nivel: Inf., Pr., ESO, Bac.,  
FP

**Cultura**

Martí i Julià, 149-151  
08903 L'Hospitalet de  
Llobregat  
Adscripció: Concertado  
Nivel: Inf., Pr., ESO

**Cultura Pràctica**

Sant Pere, 36-38  
08221 Terrassa  
Adscripció: Concertado  
Nivel: Inf., Pr., ESO, FP

**Cultura-2**

Monturiol, 1-5  
08018 Barcelona  
Adscripció: Concertado  
Nivel: ESO, Bac.

**Cultural**

Ptge. Pi i Ibert, 29-31  
08913 Badalona  
Adscripció: Privado  
Nivel: Inf., Pr., ESO

**Cultural**

Marqués de Barberá, 13  
08911 Badalona  
Adscripció: Concertado  
Nivel: Inf., Pr., ESO, Bac.,  
FP

**Dauradell**

Alfonso, XIII, 28B  
08915 Badalona  
Adscripció: Concertado  
Nivel: Pr., ESO, Bac.

**Decroly**

Jesús i Maria, 4  
08022 Barcelona  
Adscripció: Privado  
Nivel: Inf., Pr.

**Delta**

Ctra. de Matadepera, 95  
08225 Terrassa  
Adscripció: Concertado  
Nivel: Inf., Pr.

**Diocesana**

Vicenç Vidal, 2  
08670 Navàs  
Adscripció: Concertado  
Nivel: ESO, Bac., FP

**Divina Providència**

Llauder, s/n  
08302 Mataró  
Adscripció: Concertado  
Nivel: Inf., Pr., ESO

**Divina Providència**

Providència, 1  
08800 Vilanova i la  
Geltrú  
Adscripció: Concertado  
Nivel: Inf., Pr., ESO

**Dolmen**

Riera Blanca, 184-186  
08902 L'Hospitalet de  
Llobregat  
Adscripció: Concertado  
Nivel: Bac., FP

**École Ferdinand de  
Lesseps**

Gran Vía de les Corts  
Catalanes, 707  
08013 Barcelona  
Adscripció: Privado  
Nivel: Inf., Pr.

**École Française Bel-Air**

Carretera C-246, km 42  
Villanoveta  
08810 Sant Pere de Ribes  
Adscripció: Privado  
Nivel: Inf., Pr.

**Educem**

Plaza Maluquer i Salvador, 19  
08400 Granollers  
Adscripció: Concertado  
Nivel: Bac., FP

**Egara**

Sant Honorat, 3  
08222 Terrassa  
Adscripció: Concertado  
Nivel: Inf., Pr., ESO

**El Brot**

Disseminat, 21  
08970 Sant Joan Despí  
Adscripció: Concertado  
Nivel: Pr.

**El Carme**

Santa Joaquina de Vedruna, 1  
08770 Sant Sadurní d'Anoia  
Adscripció: Concertado  
Nivel: Inf., Pr., ESO

**El Carme**

Garcilaso, 36  
08201 Sabadell  
Adscripció: Concertado  
Nivel: Inf., Pr., ESO

**El Carme**

Pza. Carme, 12-14  
08720 Vilafranca del Penedès  
Adscripció: Concertado  
Nivel: Inf., Pr., ESO

**El Carme-Vedruna**

Bisbe Morgadas, 4  
08560 Manlleu  
Adscripció: Concertado  
Nivel: Inf., Pr.

**El Casal**

Camí Can Padró, s/n  
08211 Castellar del Vallès  
Adscripció: Concertado  
Nivel: Inf., Pr., ESO

**El Cim**

Pza. dels Cotxes, 3  
08800 Vilanova i la Geltrú  
Adscripció: Concertado  
Nivel: Inf., Pr., ESO

**El Cim**

Frederic Soler, 22  
08224 Terrassa  
Adscripció: Concertado  
Nivel: Inf., Pr., ESO

**El Clot**

València, 680  
08027 Barcelona  
Adscripció: Concertado  
Nivel: Inf., Pr., ESO, Bac., FP

**El Pilar**

Verge del Pilar, 34-38  
08330 Pre mià de Mar  
Adscripció: Privado  
Nivel: Inf., Pr., ESO

**El Pinar de Ntra. Sra.**

Canal de la Månega, 3-5  
08190 S. Cugat del Vallès  
Adscripció: Concertado  
Nivel: Inf., Pr., ESO, Bac., FP

**El Puig**

Baix, 20-22  
08292 Esparreguera  
Adscripció: Concertado  
Nivel: Inf., Pr., ESO

**El Roser**

Polig. Puig i Cuñer, s/n  
08514 S. Julià de Vilatorra  
Adscripció: Concertado  
Nivel: Inf., Pr., ESO

**El Turó**

Rda. Roca Blanca, 34  
08303 Mataró  
Adscripció: Concertado  
Nivel: Inf., Pr., ESO

**Els Arcs**

Copènic, 34-40  
08021 Barcelona  
Adscripció: Concertado  
Nivel: ESO

**Esc. Prof. Salesiana**

Sant Joan Bosco, 42  
08017 Barcelona  
Adscripció: Concertado  
Nivel: Bac., FP

**ESCAAN International School**

Passeig Isaac Albéniz, 2  
Urb. Valpineda  
08870 Sitges  
Adscripció: Privado  
Nivel: Inf., Pr., ESO, Bac.

**Escalada**

Sant Anastasi, 67  
08911 Badalona  
Adscripció: Concertado  
Nivel: Inf., Pr., ESO

**Escaladei**

Sant Salvador, 8  
08290 Cerdanyola del Vallès  
Adscripció: Concertado  
Nivel: Inf., Pr., ESO

**Escola Pia Balmes**

Balmes, 208  
08006 Barcelona  
Adscripció: Concertado  
Nivel: Inf., Pr., ESO, Bac.

**Escola Pia de Caldes de Montbui**

Pare Poch, 15  
08140 Caldes de Montbui  
Adscripció: Concertado  
Nivel: Inf., Pr., ESO, Bac.

**Escola Pia de Calella**

Jovara, 39  
08370 Calella  
Adscripció: Concertado  
Nivel: ESO, Bac.

**Escola Pia de Granollers**

Avda. Sant Esteve, 14  
08400 Granollers  
Adscripció: Concertado  
Nivel: Inf., Pr., ESO, Bac.

**Escola Pia de Mataró**

Pza. Santa Anna, 1  
08302 Mataró  
Adscripció: Concertado  
Nivel: Inf., Pr., ESO, Bac., FP

**Escola Pia de Moià**

Av. de L'Escola Pia, 15  
08180 Moià  
Adscripció: Concertado  
Nivel: Inf., Pr.

**Escola Pia de Nostra Senyora**

Diputació, 277  
08007 Barcelona  
Adscripció: Concertado  
Nivel: ESO, Bac.

**Escola Pia de Sabadell**

Escola Pia, 92  
08201 Sabadell  
Adscripció: Concertado  
Nivel: Inf., Pr., ESO, Bac.

**Escola Pia de Sarrià-Calassanç**

Immaculada, 25-35  
08017 Barcelona  
Adscripció: Concertado  
Nivel: Inf., Pr., ESO, Bac., FP

**Escola Pia de Sitges**

Hort Gran, 8  
08870 Sitges  
Adscripció: Concertado  
Nivel: Inf., Pr., ESO, Bac.

**Escola Pia de Terrassa**

Col.legi, 14-16  
08221 Terrassa  
Adscripció: Concertado  
Nivel: Inf., Pr., ESO, Bac.

**Escola Pia de Vilanova i la Geltrú**

Rbla. Sama, 114-116  
08800 Vilanova i la Geltrú  
Adscripció: Concertado  
Nivel: Inf., Pr., ESO, Bac.

**Escola Pia d'Igualada**

Pza. Castell, 10  
08700 Igualada  
Adscripció: Concertado  
Nivel: ESO, Bac.

**Escola Pia Sant Antoni**

Rda. Sant Pau, 72  
08001 Barcelona  
Adscripció: Concertado  
Nivel: Inf., Pr., ESO, Bac., FP

**Escola Profesional Salesiana**

Sant Joan Bosco, 42  
08017 Barcelona  
Adscripció: Concertado  
Nivel: Bac., FP

**Escola Técnico-Profesional Xavier**

Avda. Francesc Cambó, 12  
08003 Barcelona  
Adscripció: Concertado  
Nivel: Bac., FP

**Escola Virolai**

Ceuta, s/n  
08032 Barcelona  
Adscripció: Concertado  
Nivel: Inf., Pr., ESO, Bac., FP  
**pág. 55**

**Escolania de Montserrat**

Monestir, s/n  
08199 Monistrol de Montserrat  
Adscripció: Privado  
Nivel: Pr., ESO

**Escolàpies-La Immaculada**

Jaume I, 3  
08320 El Masnou  
Adscripció: Concertado  
Nivel: Inf., Pr., ESO

**Escolàpies-Sant Josep de Calasanç**

Sant Josep, 21  
08202 Sabadell  
Adscripció: Privado  
Nivel: Inf., Pr., ESO

**Escoles Montcau-La Mola i Els Pinetons**

Passeig del Pla, s/n  
08230 Matadepera  
Adscripció: Concertado  
Nivel: Inf., Pr., ESO, Bac.  
**pág. 55**

**Escorial**

Santa Joaquina de Vedruna, 6  
08500 Vic  
Adscripció: Concertado  
Nivel: Inf., Pr., ESO, Bac.

**Escuela de FP Oscus**

Violant d'Hongria, 39-49  
08028 Barcelona  
Adscripció: Concertado  
Nivel: ESO, FP

**Escuela Hamelin-Internacional Laie**

Riera coma Fosca, 3-5  
08328 Alella  
Adscripció: Privado  
Nivel: Inf., Pr., ESO, Bac.

**Escuela Infantil Àgora Patufet**

St. Jordi, 22  
08172 Sant Cugat del Vallès  
Adscripció: Privado  
Nivel: Inf.

**Escuela Infantil Quitxalla**

Font Vella, 98  
08221 Barcelona  
Adscripció: Privado  
Nivel: Inf.



**Escuela Prof. Ind. María Auxiliadora**  
Saldes, 2  
08035 Barcelona  
Adscripció: Concertado  
Nivel: Bac.

**Estel**  
dels Arbres, 17  
08292 Esparreguera  
Adscripció: Concertado  
Nivel: Inf., Pr.

**Estel**  
Campmany, 33  
08201 Sabadell  
Adscripció: Concertado  
Nivel: Inf., Pr., ESO

**Estel**  
Vallseca, 14  
08024 Barcelona  
Adscripció: Concertado  
Nivel: Inf., Pr.

**Estell Vallseca**  
Vallseca, 14  
08024 Barcelona  
Adscripció: Concertado  
Nivel: Inf., Pr.

**Europa**  
Pla del Vinyet, s/n  
08190 Sant Cugat del Vallés  
Adscripció: Privado  
Nivel: Inf., Pr., ESO, Bac.

**Europa International School**  
Avda. Pla del Vinyet, 110  
08172 Sant Cugat del Vallés  
Adscripció: Privado  
Nivel: Inf., Pr., ESO, Bac.

**Fax**  
Avda. Electricitat, 14-16  
08906 L'Hospitalet de Llobregat  
Adscripció: Concertado  
Nivel: Inf., Pr., ESO

**FERT**  
Pomaret, 23  
08017 Barcelona  
Adscripció: Privado  
Nivel: Bac.

**Fonlladosa**  
Fontlladosa, 5  
08380 Malgrat de Mar  
Adscripció: Concertado  
Nivel: Inf., Pr., ESO

**Frangoal**  
General Castaño, s/n  
08860 Castelldefels  
Adscripció: Concertado  
Nivel: Inf., Pr., ESO

**Frederic Mistral-Tècnic Eulàlia**  
Lluís Muntadas, 3-5-7  
08022 Barcelona  
Adscripció: Concertado  
Nivel: Inf., Pr., ESO, Bac.

**Freta**  
Polig. Rocafonda, 45-47  
08304 Mataró  
Adscripció: Concertado  
Nivel: ESO, Bac., FP

**Freta**  
Costa i Formiguera, 2-14  
08370 Calella  
Adscripció: Concertado  
Nivel: Inf., Pr., ESO, Bac., FP

**Fuster**  
Sant Jeroni, 38-40  
08921 Santa Coloma de Gramanet  
Adscripció: Concertado  
Nivel: Inf., Pr., ESO

**Garbí**  
Sant Mateu, 13-15  
08950 Esplugues de Llobregat  
Adscripció: Concertado  
Nivel: Inf., Pr., ESO, Bac.

**Garbí**  
Física, 12-14  
08004 Barcelona  
Adscripció: Concertado  
Nivel: Inf., Pr.

**Gem**  
Ávila, 9-45  
08304 Mataró  
Adscripció: Concertado  
Nivel: Inf., Pr., ESO, Bac.

**Gilpe**  
Avda. 1 de Maig, 6-8  
08120 Llagosta  
Adscripció: Concertado  
Nivel: Inf., Pr.

**Ginebró**  
Joaquim Costa (Perllongament)  
08450 Llinars del Vallés  
Adscripció: Concertado  
Nivel: Inf., Pr., ESO, FP

**Goar**  
Circumvalació, 50  
08840 Viladecans  
Adscripció: Concertado  
Nivel: Inf., Pr., ESO, Bac.

**Goya**  
Camí Font de les Canyes, 11  
08227 Terrassa  
Adscripció: Concertado  
Nivel: Inf., Pr., ESO

**Gran Capità**  
Josep M. Trias de Bes, 11  
08970 Sant Joan Despí  
Adscripció: Concertado  
Nivel: Inf., Pr., ESO

**Granés**  
Ptge. de la Concepció, 15  
08008 Barcelona  
Adscripció: Privado  
Nivel: Bac.

**Gravi**  
Avda. Hospital Mili tar, 258  
08023 Barcelona  
Adscripció: Concertado  
Nivel: Inf., Pr., ESO, Bac.

**Gresol**  
Ctra. de Sabadell a Matadepera, Km. 6  
08226 Terrassa  
Adscripció: Concertado  
Nivel: Inf., Pr., ESO, Bac.

**Grèvol**  
Provençals, s/n  
08005 Barcelona  
Adscripció: Concertado  
Nivel: Inf., Pr., ESO

**Grey**  
Polig. Valldaura, 208  
08031 Barcelona  
Adscripció: Concertado  
Nivel: Inf., Pr.

**Griselda**  
Parlament, 30-32  
08001 Barcelona  
Adscripció: Concertado  
Nivel: Inf., Pr.

**Guinardó**  
Dr. Valls, 11  
08026 Barcelona  
Adscripció: Concertado  
Nivel: Inf., Pr., ESO

**Guixot**  
Polig. del Comerç, 11  
08204 Sabadell  
Adscripció: Concertado  
Nivel: Inf., Pr.

**Highlands-Barcelona**  
Manuel Florentín Pérez, 26  
08950 Esplugues de Llobregat  
Adscripció: Privado  
Nivel: Inf., Pr., ESO, Bac.

**Hospital Clínic i Provincial de Barcelona**  
Villarroel, 170  
08036 Barcelona  
Adscripció: Privado  
Nivel: Pr., ESO

**Hospital de la Santa Creu i Sant Pau**  
Sant Antoni Maria Claret, 167  
08025 Barcelona  
Adscripció: Concertado  
Nivel: Pr.

**Iglesias**  
Eusebi Golart, 13  
08360 Canet de Mar  
Adscripció: Concertado  
Nivel: Inf., Pr., ESO

**Igualada**  
Sant Josep, 110-112  
08700 Igualada  
Adscripció: Concertado  
Nivel: Inf., Pr., ESO, Bac., FP

**Immaculada Concepció**  
Granollers, 28  
08032 Barcelona  
Adscripció: Concertado  
Nivel: Inf., Pr., ESO, Bac.

**Immaculat Cor de Maria**  
Baixa Padró, 12  
08182 Sant Feliu de Codines  
Adscripció: Concertado  
Nivel: Inf., Pr.

**Infant Jesús**  
Avenir, 19  
08006 Barcelona  
Adscripció: Concertado  
Nivel: Inf., Pr., ESO, Bac., FP

**Immaculada**  
Dos de Maig, 247-251  
08013 Barcelona  
Adscripció: Concertado  
Nivel: Inf., Pr., ESO

**Inmaculada**  
València, 252  
08007 Barcelona  
Adscripció: Concertado  
Nivel: Inf., Pr., ESO

**Inmaculada Concepció**  
Plaza de l'Església, 1  
08850 Gavà  
Adscripció: Concertado  
Nivel: Inf., Pr., ESO, Bac.

**Institució Cultural del C.I.C.**  
Via Agusta, 205  
08021 Barcelona  
Adscripció: Privado  
Nivel: Bac., FP

**Institució La Miranda**  
Canigó, 15  
08960 Sant Just Desvern  
Adscripció: Privado  
**pág. 55**

**Social Educativa**  
Casanova, 175  
08036 Barcelona  
Adscripció: Concertado  
Nivel: Inf., Pr., ESO, Bac.

**Instituto Técnico Lestonnac**  
Aragó, 284  
08009 Barcelona  
Adscripció: Concertado  
Nivel: Bac., FP

**Internacional-SEK Catalunya**  
Avda. Els Tremolencs, 24-26  
08530 La Garriga  
Adscripció: Privado  
Nivel: Inf., Pr., ESO, Bac., FP

**IPSE**  
Casanova, 175  
08013 Barcelona  
Adscripció: Privado  
Nivel: Inf., Pr., ESO, Bac.

**IPSI**  
Comte Borrell, 243-249  
08029 Barcelona  
Adscripció: Concertado  
Nivel: Inf., Pr., ESO, Bac.  
**pág. 55**

**Isabel de Villena**  
Joan Miró, s/n  
08950 Esplugues de Llobregat  
Adscripció: Concertado  
Nivel: Inf., Pr., ESO, Bac.

**Jaime Balmes I**

Xile, 4  
08191 Rubí  
Adscripció: Concertado  
Nivel: Inf., Pr., ESO

**Jaime Balmes II**

Ctra. Sabadell, 87  
08191 Rubí  
Adscripció: Concertado  
Nivel: Pr.

**Jardí**

Torras i Bages, 81  
08400 Granollers  
Adscripció: Concertado  
Nivel: Inf., Pr., ESO, Bac.

**Jaume Balmes**

Travessia Industrial, 161  
08907 L'Hospitalet de Llobregat  
Adscripció: Concertado  
Nivel: Inf., Pr., ESO, Bac., FP

**Jaume Viladoms**

Cèsar Torres, 1 i 3  
08205 Sabadell  
Adscripció: Concertado  
Nivel: ESO, Bac., FP

**Jesuites Sarrià-Sant Ignasi**

Carrasco i Formiguera, 32  
08017 Barcelona  
Adscripció: Concertado  
Nivel: Inf., Pr., ESO, Bac., FP

**pág. 54**

**Jesús i María**

Polig. de Sant Gervasi, 15  
08022 Barcelona  
Adscripció: Concertado  
Nivel: Inf., Pr., ESO, Bac.

**Jesús María**

Rbla. Caçador, 6-12  
08031 Barcelona  
Adscripció: Concertado  
Nivel: Inf., Pr., ESO

**Jesús María**

Lepant, 3  
08917 Badalona  
Adscripció: Concertado  
Nivel: Inf., Pr., ESO

**Jesús María**

Avda. Meridiana, 392-406  
08027 Barcelona  
Adscripció: Concertado  
Nivel: Inf., Pr., ESO, Bac.

**Jesús María**

Florenci Valls i Palet, 104  
08700 Igualada  
Adscripció: Concertado  
Nivel: Inf., Pr.

**Jesús Salvador**

Àngel Guimerà, 10-18  
08201 Sabadell  
Adscripció: Concertado  
Nivel: Inf., Pr., ESO

**Jesús, María i Josep**

Sant Sebastià, 55  
08030 Barcelona  
Adscripció: Concertado  
Nivel: Inf., Pr., ESO, Bac.

**Joan Amades**

Ctra. d'Esplugues, 102-106  
08034 Barcelona  
Adscripció: Privado  
Nivel: Inf., Pr., ESO

**Joan Bardina**

Pintor Fortuny, 16  
08830 Sant Boi de Llobregat  
Adscripció: Concertado  
Nivel: Inf., Pr., ESO

**Joan Maragall**

Sant Ignasi de Loyola, 112  
08918 Badalona  
Adscripció: Concertado  
Nivel: Bac., FP

**Joan Pelegrí**

Consell de Cent, 14  
08014 Barcelona  
Adscripció: Concertado  
Nivel: Inf., Pr., ESO, Bac., FP

**Joan Roca**

Avda. Meridiana, 237-243-253  
08027 Barcelona  
Adscripció: Concertado  
Nivel: Inf., Pr.

**Joan Roca Guipúzcoa**

Guipúscoa, 19  
08018 Barcelona  
Adscripció: Concertado  
Nivel: Inf., Pr.

**Joan XXIII**

Avda. Mare de Déu de Bellvitge, 100-110  
08907 L'Hospitalet de Llobregat  
Adscripció: Concertado  
Nivel: Inf., Pr., ESO, Bac., FP

**Joaquina de Vedruna**

Ctra. de Castellar, 398  
08227 Terrassa  
Adscripció: Concertado  
Nivel: Inf., Pr., ESO

**John Talabot**

Escoles Pies, 136  
08017 Barcelona  
Adscripció: Concertado  
Nivel: Inf., Pr., ESO

**Josep Tous**

Bagur, 10-20  
08028 Barcelona  
Adscripció: Concertado  
Nivel: Inf., Pr., ESO, Bac.

**Joviat**

Rubió i Ors, 5-17  
08240 Manresa  
Adscripció: Concertado  
Nivel: Inf., Pr., ESO, Bac., FP

**Juan Bardina**

Pintor Fortuny, 16  
08830 Sant Boi de Llobregat  
Adscripció: Concertado  
Nivel: Inf., Pr., ESO

**Kensington School Barcelona**

Carrer dels Cavallers, 31-33  
08034 Barcelona  
Adscripció: Privado  
Nivel: Inf., Pr., ESO, Bac.

**L'Escola Jaume Viladoms**

Salut, 130-132  
08202 Sabadell  
Adscripció: Privado  
Nivel: Inf., Pr.

**L'Esperança**

Quito, 25-37  
08030 Barcelona  
Adscripció: Concertado  
Nivel: Inf., Pr., ESO, Bac., FP

**L'Horitzó**

Polig. de la Bonanova, 7  
08022 Barcelona  
Adscripció: Concertado  
Nivel: Inf., Pr., ESO, Bac.

**La Farga**

Ctra. de Sant Cugat a El Papiol, 36-46  
08190 Sant Cugat del Vallès  
Adscripció: Concertado  
Nivel: Inf., Pr., ESO, Bac.

**La Florida**

Bòbiles, 68  
08905 L'Hospitalet de Llobregat  
Adscripció: Concertado  
Nivel: Inf., Pr., ESO

**La Ginesta**

Noguer, s/n  
08860 Castelldefels  
Adscripció: Concertado  
Nivel: Inf., Pr., ESO, Bac.

**La Immaculada**

Polig. de Tolrà, 2  
08211 Castellar del Vallès  
Adscripció: Concertado  
Nivel: Inf., Pr.

**La Immaculada**

Rafael de Casanovas, 46  
08620 Sant Vicenç dels Horts  
Adscripció: Concertado  
Nivel: Inf., Pr.

**La Immaculada**

Polig. del Dos de Maig, s/n  
08204 Sabadell  
Adscripció: Concertado  
Nivel: Inf., Pr., ESO

**La Immaculada**

Mare Àngela Perera, 4  
08339 Vila ssar de Dalt  
Adscripció: Concertado  
Nivel: Inf., Pr.

**La Immaculada**

Jaume I, 3  
08320 El Masnou  
Adscripció: Concertado  
Nivel: Inf., Pr., ESO

**La Merced**

Provença, 283  
08037 Barcelona  
Adscripció: Concertado  
Nivel: Inf., Pr., ESO, Bac.

**La Miranda**

Dos de Maig, 7-11  
08960 Sant Just Desvern  
Adscripció: Privado  
Nivel: Inf., Pr., ESO, Bac.

**La Pau**

Rbla. de la Pau, 59  
08800 Vilanova i la Geltrú  
Adscripció: Concertado  
Nivel: Inf., Pr.

**La Presentació**

Rbla. Pare Fita, 94  
08350 Arenas de Mar  
Adscripció: Privado  
Nivel: Inf., Pr., ESO, Bac.

**La Presentació de la Mare de Déu**

Avda. Montevideo, 14  
08340 Vilassar de Mar  
Adscripció: Concertado  
Nivel: Inf., Pr.

**La Salle**

Avda. de la Salle, 26  
08330 Premià de Mar  
Adscripció: Concertado  
Nivel: Pr., ESO

**La Salle Barceloneta**

Balboa, 18-20  
08003 Barcelona  
Adscripció: Concertado  
Nivel: Bac., FP

**La Salle Bonanova**

Polig. de la Bonanova, 8  
08022 Barcelona  
Adscripció: Concertado  
Nivel: Pr., ESO, Bac.

**La Salle Comtal**

Amadeu Vives, 6  
08003 Barcelona  
Adscripció: Concertado  
Nivel: Inf., Pr., ESO

**La Salle Congrés**

Cardenal Tedeschini, 50  
08027 Barcelona  
Adscripció: Concertado  
Nivel: ESO, Bac.

**La Salle Gràcia**

Pza. del Nord, 14  
08024 Barcelona  
Adscripció: Concertado  
Nivel: ESO, Bac., FP

**La Salle Horta**

Dr. Letamendi, 63  
08031 Barcelona  
Adscripció: Concertado  
Nivel: Inf., Pr., ESO, Bac.

**La Salle Manlleu**

Enric Delaris, 60  
08560 Manlleu  
Adscripció: Concertado  
Nivel: ESO, Bac., FP

**La Salle Montcada**

Polig. de la Salle, 1  
08110 Montcada i Reixac  
Adscripció: Concertado  
Nivel: Inf., Pr., ESO, Bac.

**La Salle Sant Celoni**

Germà Emilià, 9  
08470 Sant Celoni  
Adscripció: Concertado  
Nivel: Pr., ESO

**La Salle-Berga**

Polig. Lladó, s/n  
08600 Berga  
Adscripció: Concertado  
Nivel: ESO

**La Seda de Barcelona**

Pza. Pintor Grau Sala, 2  
08820 El Prat de  
Llobregat  
Adscripció: Concertado  
Nivel: Inf., Pr., ESO

**La Vall**

Ctra. Bellaterra Km 4.6  
08205 Sabadell  
Adscripció: Concertado  
Nivel: Inf., Pr., ESO,  
Bac.

**Laboure**

Elisabets, 8-10  
08001 Barcelona  
Adscripció: Concertado  
Nivel: Inf., Pr., ESO

**Laia**

Neopàtria, 74-76  
08030 Barcelona  
Adscripció: Concertado  
Nivel: Inf., Pr., ESO

**Laietània**

Saragossa, 18, 19  
08915 Badalona  
Adscripció: Concertado  
Nivel: Inf., Pr., ESO

**L'Ave Maria**

Major, 58-Ptge. Ferrer, 5  
08240 Manresa  
Adscripció: Concertado  
Nivel: Inf., Pr., ESO

**L'Avet**

Cardaire, 23  
08221 Terrassa  
Adscripció: Concertado  
Nivel: Inf., Pr.

**L'Avet Roig**

Bruc, 4-12  
08470 Sant Celoni  
Adscripció: Concertado  
Nivel: Inf., Pr., ESO

**L'Escola**

Salut, 130-132  
08202 Sabadell  
Adscripció: Concertado  
Nivel: Inf., Pr.

**L'Es pill**

Sant Joan, 51-59  
08240 Manresa  
Adscripció: Concertado  
Nivel: Inf., Pr.

**L'Estel**

Joan Prim, 92-94  
08400 Granollers  
Adscripció: Concertado  
Nivel: Inf., Pr., ESO

**Lestonnac**

Snta. Joana de Lestonnac,  
s/n  
08918 Badalona  
Adscripció: Concertado  
Nivel: Inf., Pr., ESO

**Lestonnac**

Pau Claris, 131  
08009 Barcelona  
Adscripció: Concertado  
Nivel: Inf., Pr., ESO, Bac.,  
FP

**Lestonnac**

Balmes, 23  
08100 Mollet del Vallès  
Adscripció: Concertado  
Nivel: Inf., Pr., ESO, FP

**Lestonnac**

Sant Pere, 120  
08370 Calella  
Adscripció: Concertado  
Nivel: Inf., Pr.

**Liceu Sant Jordi**

Ptge. del Regent  
Mendieta, 5  
08028 Barcelona  
Adscripció: Concertado  
Nivel: Inf., Pr., ESO

**Lleó XIII**

Lleó XIII, 16-18-20  
08022 Barcelona  
Adscripció: Concertado  
Nivel: Inf., Pr., ESO, Bac.

**Llissach**

Fira, 22  
08251 Santpedor  
Adscripció: Concertado  
Nivel: Inf., Pr.

**Llor**

Camí Llor, s/n  
08830 Sant Boi de  
Llobregat  
Adscripció: Concertado  
Nivel: Inf., Pr., ESO, Bac.

**Lloret**

Sants, 99  
08014 Barcelona  
Adscripció: Concertado  
Nivel: Inf., Pr.

**Lope de Vega**

Floridablanca, 7-9  
08906 L'Hospitalet de  
Llobregat  
Adscripció: Concertado  
Nivel: Inf., Pr., ESO

**López Torrejón**

Roger de Flor, 115  
08912 Badalona  
Adscripció: Concertado  
Nivel: Inf., Pr.

**López Vicuña**

Consell de Cent, 395-397  
08009 Barcelona  
Adscripció: Concertado  
Nivel: Bac., FP

**L'Oreig**

Rda. Monmany, s/n  
08780 Pallegà  
Adscripció: Concertado  
Nivel: Inf., Pr., ESO

**Loreto-Abat Oliba**

Avda. Pearson, 22-26  
08034 Barcelona  
Adscripció: Concertado  
Nivel: Inf., Pr., ESO, Bac.

**Lumen**

Provença, 63  
08226 Terrassa  
Adscripció: Concertado  
Nivel: Inf., Pr.

**Lux**

Ptge. Arriaza, 2-6  
08020 Barcelona  
Adscripció: Concertado  
Nivel: Inf., Pr., ESO

**Luz Casanova**

Almansa, 52-54  
08031 Barcelona  
Adscripció: Concertado  
Nivel: Inf., Pr., ESO

**Lycée Français de Barcelona**

Bosch i Gimpera, 6-10  
08034 Barcelona  
Adscripció: Privado  
Nivel: Inf., Pr., ESO, Bac.  
**pág. 56**

**Lys**

Puig-Reig, 9  
08006 Barcelona  
Adscripció: Concertado  
Nivel: Inf., Pr.

**Madre Sacramento**

Catalunya, 5  
08960 Sant Just Desvern  
Adscripció: Concertado  
Nivel: Inf., Pr., ESO

**Madres**

**Concepcionistas de la Enseñanza**  
de la Torre, 19  
08012 Barcelona  
Adscripció: Concertado  
Nivel: Inf., Pr., ESO, Bac.

**Magòria**

Santa Dorotea, 5  
08004 Barcelona  
Adscripció: Concertado  
Nivel: Inf., Pr.

**Manent Rambla**

Rafael Casanova, 80-82  
08921 Santa Coloma de  
Gramanet  
Adscripció: Concertado  
Nivel: Inf., Pr., ESO

**Manuel Oms y de Prat**

Oms i de Prat, 2  
08240 Manresa  
Adscripció: Concertado  
Nivel: Inf., Pr., ESO

**Mare Alfonsa Cavín**

Avda. Rasos de Peguera,  
57 Bis  
08033 Barcelona  
Adscripció: Concertado  
Nivel: Inf., Pr., ESO

**Mare de Déu de la Mercè**

Mare de Déu de la Mercè, 16  
08980 S. Feliu de  
Llobregat  
Adscripció: Concertado  
Nivel: Inf., Pr., ESO

**Mare de Déu de la Mercè**

Ramon Batlle, 39-45  
08030 Barcelona  
Adscripció: Concertado  
Nivel: Inf., Pr., ESO

**Mare de Déu de la Mercè**

Guifré, 300  
08912 Badalona  
Adscripció: Concertado  
Nivel: Inf., Pr.

**Mare de Déu de la Soletat**

Segre, 35  
08030 Barcelona  
Adscripció: Concertado  
Nivel: Inf., Pr.

**Mare de Déu de l'Assumpció**

Sant Joan Evangelista, 22  
08918 Badalona  
Adscripció: Concertado  
Nivel: Inf., Pr., ESO, Bac.

**Mare de Déu de Les Escoles Pies**

Roger de Llúria, 64  
08009 Barcelona  
Adscripció: Concertado  
Nivel: Inf., Pr., ESO, Bac.

**Mare de Déu de L'Esperança**

Nàpols, s/n  
08914 Badalona  
Adscripció: Concertado  
Nivel: Inf., Pr., ESO, Bac.

**Mare de Déu de Lourdes**

Ramon Llull, 5-C. Altafulla  
08302 Mataró  
Adscripció: Concertado  
Nivel: Inf., Pr., ESO

**Mare de Déu de Núria**

Mallorca, 598  
08026 Barcelona  
Adscripció: Concertado  
Nivel: Inf., Pr., ESO, Bac.

**Mare de Déu del Carme**

Dr. Robert, 5-7  
08820 El Prat de  
Llobregat  
Adscripció: Concertado  
Nivel: Inf., Pr., ESO

**Mare de Déu del Carme**

Avda. Mare de Déu del  
Carme, s/n  
08261 Cardona  
Adscripció: Concertado  
Nivel: Inf., Pr., ESO

**Mare de Déu del Carme**

Cervantes, s/n  
08600 Berga  
Adscripció: Concertado  
Nivel: Inf., Pr.

**Mare de Déu del Carme**

Independència, 107  
08225 Terrassa  
Adscripció: Concertado  
Nivel: Inf., Pr., ESO, Bac.

**Mare de Déu del Coll**

Santuari, 30  
08032 Barcelona  
Adscripció: Concertado  
Nivel: Inf., Pr., ESO

**Mare de Déu del Pilar**

Sant Joan, 62  
08240 Manresa  
Adscripció: Concertado  
Nivel: Inf., Pr., ESO

**Mare de Déu del Roser**

del Mar, 44  
08397 Pineda de Mar  
Adscripción: Concertado  
Nivel: Inf., Pr.

**Mare de Déu del Roser**

Isabel la Católica, 20  
08291 Ripollet  
Adscripción: Concertado  
Nivel: Inf., Pr.

**Mare de Déu del Roser**

Consell de Cent, 214  
08011 Barcelona  
Adscripción: Concertado  
Nivel: Inf., Pr., ESO

**Mare de Déu del Roser**

Doctor Trias, 76  
08295 Sant Vicenç de Castellet  
Adscripción: Concertado  
Nivel: Inf., Pr., ESO

**Mare de Déu del Roser Les Planes**

Avda. Rectoret, s/n  
08017 Barcelona  
Adscripción: Concertado  
Nivel: Inf., Pr.

**Mare de Déu del Roser-Amílcar**

Amílcar, 10  
08031 Barcelona  
Adscripción: Concertado  
Nivel: Inf., Pr., ESO, Bac.

**Mare de Déu dels Angels**

Sagrera, 68-72  
08027 Barcelona  
Adscripción: Privado  
Nivel: Inf., Pr., ESO, Bac.

**Mare de Déu dels Dolors**

Rosselló, s/n  
08830 Sant Boi de Llobregat  
Adscripción: Concertado  
Nivel: Inf., Pr., ESO

**Mare del Diví Pastor**

Santa Anna, 2  
08700 Igualada  
Adscripción: Concertado  
Nivel: Inf., Pr.

**Mare del Diví Pastor**

Bailèn, 38  
08010 Barcelona  
Adscripción: Concertado  
Nivel: Inf., Pr., ESO

**Mare del Diví Pastor**

Sol, 157-161  
08201 Sabadell  
Adscripción: Concertado  
Nivel: Inf., Pr., ESO

**Mare del Diví Pastor**

Divina Pastora, 6  
08786 Capellades  
Adscripción: Concertado  
Nivel: Inf., Pr., ESO

**Maria Anna Mogas**

Corró, 325  
08400 Granollers  
Adscripción: Concertado  
Nivel: Inf., Pr., ESO

**María Auxiliadora**

Santa Maria Mazzarello, 31  
08224 Terrassa  
Adscripción: Concertado  
Nivel: Inf., Pr.

**María Auxiliadora**

Sepúlveda, 67-71-Calàbria, 81  
08015 Barcelona  
Adscripción: Concertado  
Nivel: Pr.

**María Ward**

Sant Frederic, s/n  
08913 Badalona  
Adscripción: Concertado  
Nivel: Inf., Pr., ESO

**Marillac**

Provença, 389  
08025 Barcelona  
Adscripción: Concertado  
Nivel: Inf., Pr., ESO, FP

**Marinada**

Sant Miquel, 42-44  
08184 Palau-Solità i Plegamans  
Adscripción: Concertado  
Nivel: Inf., Pr., ESO

**Maristes Champagnat**

Dos de Maig, 67  
08912 Badalona  
Adscripción: Concertado  
Nivel: Inf., Pr., ESO, Bac.

**Maristes Igualada**

De Salvador Espriu, 10  
08700 Igualada  
Adscripción: Concertado  
Nivel: Inf., Pr., ESO

**Maristes la Immaculada**

València, 370  
08009 Barcelona  
Adscripción: Concertado  
Nivel: Pr., ESO, Bac., FP

**Maristes Rubí**

Magallanes, 65  
08191 Rubí  
Adscripción: Concertado  
Nivel: Inf., Pr., ESO, Bac.

**Maristes Sabadell**

Latorre, 70  
08201 Sabadell  
Adscripción: Concertado  
Nivel: Inf., Pr., ESO

**Maristes Sants-Les Corts**

Vallespir, 160  
08014 Barcelona  
Adscripción: Concertado  
Nivel: Inf., Pr., ESO, Bac.

**Martí**

Manresa, 135  
08226 Terrassa  
Adscripción: Concertado  
Nivel: Inf., Pr., ESO

**Menéndez Pidal**

Sinaí, 7-13  
08035 Barcelona  
Adscripción: Concertado  
Nivel: Inf., Pr., ESO, Bac.

**Mestral**

Ctra. Sanson, s/n  
08980 Sant Feliu de Llobregat  
Adscripción: Concertado  
Nivel: Inf., Pr., ESO, Bac.

**Mestral**

Carretera N-II, Km. 553  
08719 Jorba  
Adscripción: Concertado  
Nivel: Pr., ESO, Bac.

**Minguella**

Santa Madrona, 75 y Santa Maria, 30 y 34-3  
08911 Badalona  
Adscripción: Concertado  
Nivel: Inf., Pr., ESO

**Mireia**

Donya Amadea Mestre, s/n  
08390 Montgat  
Adscripción: Concertado  
Nivel: Inf., Pr., ESO, Bac.

**Mireia**

Ausiàs March, 62-64  
08010 Barcelona  
Adscripción: Concertado  
Nivel: Inf., Pr., ESO

**Miró**

Cristóbal de Moura, 153-157  
08019 Barcelona  
Adscripción: Concertado  
Nivel: Inf., Pr.

**Modeclar**

Ctra. de la Bordeta, 86  
08014 Barcelona  
Adscripción: Concertado  
Nivel: Bac., FP

**Modolell**

Avda. Germans Gabrielistes, s/n  
08840 Viladecans  
Adscripción: Concertado  
Nivel: Inf., Pr., ESO, Bac.

**Molí Nou**

Joan Maragall, 5-11  
08830 Sant Boi de Llobregat  
Adscripción: Concertado  
Nivel: Inf., Pr.

**Molina**

Lorena, 65-71  
08001 Barcelona  
Adscripción: Concertado  
Nivel: ESO, FP

**Mollet**

Avda. Calderó, 19  
08100 Mollet del Vallès  
Adscripción: Concertado  
Nivel: Inf., Pr., ESO

**Monalco**

Capellades, 2  
08700 Igualada  
Adscripción: Concertado  
Nivel: Inf., Pr., ESO, Bac.

**Monlau**

Monlau, 2-4-6  
08027 Barcelona  
Adscripción: Concertado  
Nivel: ESO, Bac., FP

**Montagut**

Amàlia Soler, 169  
08720 Vilafranca del Penedès  
Adscripción: Concertado  
Nivel: Inf., Pr., ESO, Bac.

**Montclar**

Antiga Ctra. N-II, s/n  
08719 Jorba  
Adscripción: Concertado  
Nivel: Inf., Pr., ESO, Bac.

**Montessori**

Mare de Déu dels Desemparats, 43  
08903 L'Hospitalet de Llobregat  
Adscripción: Concertado  
Nivel: Inf., Pr., ESO

**Montserrat Verneda**

Santander, 6  
08019 Barcelona  
Adscripción: Concertado  
Nivel: Inf., Pr.

**Montserrat-Poblenou**

Pallars, 378-388  
08019 Barcelona  
Adscripción: Concertado  
Nivel: Inf., Pr., ESO, Bac.

**Montserrat**

Avenida Vallidrera, 68  
08017 Barcelona  
Adscripción: Concertado  
Nivel: Inf., Pr., ESO, Bac.  
**pág. 54**

**Montserrat**

Carles I, 9-13  
08912 Badalona  
Adscripción: Concertado  
Nivel: Inf., Pr.

**Montserrat**

Concepció, 11  
08800 Vilanova i la Geltrú  
Adscripción: Concertado  
Nivel: Inf., Pr., ESO

**Montserrat**

Sant Crist, 60-62  
08014 Barcelona  
Adscripción: Concertado  
Nivel: Inf., Pr., ESO

**Mowgli**

Polig. Mossén Jacint Verdaguer, 132  
08700 Igualada  
Adscripción: Concertado  
Nivel: Inf., Pr.

**Nausica**

Muntaner, 309-313  
08021 Barcelona  
Adscripción: Concertado  
Nivel: Inf., Pr.

**Nazaret**

Milà i Pi, 29-31-Lluís Millet, s/n  
08950 Esplugues de Llobregat  
Adscripción: Concertado  
Nivel: Inf., Pr., ESO

**Nen Jesús de Praga**  
Barcelona, 44  
08911 Badalona  
Adscripció: Concertado  
Nivel: Inf., Pr., ESO

**Nostra Senyora de Montserrat**  
Sant Gaietà, 10  
08150 Parets del Vallés  
Adscripció: Concertado  
Nivel: Inf., Pr., ESO

**NTRA. Senyora del Carme**  
Saleta, 10  
08028 Barcelona  
Adscripció: Privado  
Nivel: Inf., Pr.

**Ntra. Señora del Pilar**  
Sant Joan, 62  
08240 Manresa  
Adscripció: Concertado  
Nivel: Inf., Pr., ESO

**Ntra. Sra. de la Salud**  
Polig. de la Salut, s/n  
08914 Badalona  
Adscripció: Concertado  
Nivel: Inf., Pr.

**Ntra. Señora de los Ángeles**  
Sagrera, 68-72  
08027 Barcelona  
Adscripció: Concertado  
Nivel: Inf., Pr., ESO, Bac.

**NTRA. Señora de Lourdes**  
Via Augusta, 73-75  
08006 Barcelona  
Adscripció: Concertado  
Nivel: Inf., Pr.

**Nuestra Señora de Montserrat**  
Sant Gaietà, 10  
08150 Parets del Vallés  
Adscripció: Privado  
Nivel: Inf., Pr., ESO

**Nuestra Señora de Montserrat**  
Claudio Coello, 7-9  
08191 Rubí  
Adscripció: Concertado  
Nivel: Inf., Pr., ESO

**Nuestra Señora de Montserrat**  
Paula Montalt, 6  
08640 Olesa de Montserrat  
Adscripció: Concertado  
Nivel: Inf., Pr., ESO

**Nuestra Señora de Montserrat**  
Sant Iscle, 6  
08290 Cerdanyola del Vallés  
Adscripció: Concertado  
Nivel: Inf., Pr., ESO

**Nuestra Señora de Montserrat**  
Paula Montalt, 6  
08640 Olesa de Montserrat  
Adscripció: Concertado  
Nivel: Inf., Pr., ESO

**Nuestra Señora de Montserrat**  
Claudio Coello, 7-9  
08191 Rubí  
Adscripció: Privado  
Nivel: Inf., Pr., ESO

**Nuestra Señora del Carmen**  
Saleta, 10  
08028 Barcelona  
Adscripció: Concertado  
Nivel: Inf., Pr.

**Nuestra Señora del Mar-García Lorca**  
Sant Pere, 5  
08820 El Prat de Llobregat  
Adscripció: Concertado  
Nivel: Inf., Pr., ESO

**Nuestra Señora del Pilar**  
Joaquim Costa, 2-6  
08181 Sentmenat  
Adscripció: Concertado  
Nivel: Inf., Pr.

**Nuestra Señora del Pilar**  
Cristòfol Llangués, 18  
08940 Cornellà de Llobregat  
Adscripció: Privado  
Nivel: Inf., Pr., ESO

**Nuestra Señora del Pilar**  
Joaquim Costa, 2-6  
08181 Sentmenat  
Adscripció: Concertado  
Nivel: Inf., Pr.

**Nuestra Señora del Pilar**  
Cristòfol Llangués, 18  
08940 Cornellà de Llobregat  
Adscripció: Concertado  
Nivel: Inf., Pr., ESO

**Nuestra Señora del Rosario**  
Mallorca, 349  
08013 Barcelona  
Adscripció: Concertado  
Nivel: Inf., Pr., ESO, Bac.

**O.S.C.U.S.**  
Violant D' Hongria, 39-49  
08028 Barcelona  
Adscripció: Concertado  
Nivel: ESO, FP

**Oak House School**  
San Pedro Claver, 12  
08017 Barcelona  
Adscripció: Privado  
Nivel: Inf., Pr., ESO, Bac.

**Oms i de Prat**  
Oms i de Prat, 2  
08241 Manresa  
Adscripció: Concertado  
Nivel: Inf., Pr., ESO

**Padre Enrique de Ossó**  
Avda. América, 5-9  
08907 L'Hospitalet de Llobregat  
Adscripció: Concertado  
Nivel: Inf., Pr., ESO, Bac.

**Paidos**  
Ctra. Manresa a Berga, Km 1  
08272 Sant Fruitós de Bages  
Adscripció: Concertado  
Nivel: Inf., Pr., ESO

**Palcam**  
Rosalía de Castro, 30-34  
08025 Barcelona  
Adscripció: Concertado  
Nivel: Inf., Pr., ESO, Bac., FP

**Pare Coll**  
Pare Coll, 15.  
08500 Vic  
Adscripció: Concertado  
Nivel: Inf., Pr., ESO

**Pare Enric d'Ossó**  
Av. América, 5-9  
08907 L'Hospitalet de Llobregat  
Adscripció: Concertado  
Nivel: Inf., Pr., ESO, Bac.

**Pare Manyanet**  
Travessera de les Corts, 331  
08029 Barcelona  
Adscripció: Concertado  
Nivel: Inf., Pr., ESO, Bac.

**Patronato Social**  
Escolar de Obreras Provença, 389  
08025 Barcelona  
Adscripció: Concertado  
Nivel: Inf., Pr., ESO, FP

**Pedagògium Cos**  
Fortuny, 75  
08830 Sant Boi de Llobregat  
Adscripció: Concertado  
Nivel: Inf., Pr., ESO

**Peñalver**  
Lucà, 1  
08022 Barcelona  
Adscripció: Privado  
Nivel: ESO, Bac., FP

**Pere Vergés**  
Avda. de Les Palmeres, 5  
08916 Badalona  
Adscripció: Concertado  
Nivel: Inf., Pr., ESO, Bac.

**Pérez Iborra**  
Consell de Cent, 321-323  
08007 Barcelona  
Adscripció: Privado  
Nivel: Inf., Pr., ESO, Bac.

**Peter Pan**  
Immaculada, 4  
08017 Barcelona  
Adscripció: Concertado  
Nivel: Inf., Pr.

**Petit Estel- La Nova**  
Puig Novell, 18  
08221 Terrassa  
Adscripció: Concertado  
Nivel: Inf., Pr., ESO, Bac.

**Petit Món- Felisa Bastida**  
Avda. 302, 59  
08860 Castelldefels  
Adscripció: Concertado  
Nivel: Inf., Pr., ESO

**Piaget**  
Llobregós, 194  
08032 Barcelona  
Adscripció: Concertado  
Nivel: Inf., Pr., ESO

**Pineda**  
Dels Joncs, 1  
08905 L'Hospitalet de Llobregat  
Adscripció: Concertado  
Nivel: Inf., Pr., ESO, Bac.

**pág. 54**

**Pive**  
Joan Llusà, 39  
08551 Tona  
Adscripció: Privado  
Nivel: Inf., Pr., ESO, Bac.

**Politécnico**  
Apel.les Mestres, 5  
08191 Rubí  
Adscripció: Concertado  
Nivel: Inf., Pr.

**Povill**  
Pza. Joan Povill, 10-11  
08640 Olesa de Montserrat  
Adscripció: Concertado  
Nivel: Inf., Pr., ESO

**Prat**  
Roger de Llúria, 95  
08009 Barcelona  
Adscripció: Concertado  
Nivel: Bac., FP

**Presentació de la Mare de Déu**  
Escoles, 2  
08513 Prats de Lluçanes  
Adscripció: Concertado  
Nivel: Inf., Pr.

**Presentación**  
Bellafilla, 4  
08002 Barcelona  
Adscripció: Concertado  
Nivel: Bac.

**Presentación de la Santísima Virgen**  
Rbla. Pare Fita, 94  
08350 Arenys de Mar  
Adscripció: Concertado  
Nivel: Inf., Pr., ESO, Bac.

**Principes 23 d'abril**  
Artesania, 46  
08031 Barcelona  
Adscripció: Concertado  
Nivel: Inf., Pr.

**Princess Margaret School**  
Pº Font den Fargas, 15-17  
08032 Barcelona  
Adscripció: Privado  
Nivel: Inf., Pr., ESO

**Proa**  
Almería, 57  
08014 Barcelona  
Adscripció: Concertado  
Nivel: Inf., Pr., ESO, Bac.

**Providencia del Corazón de Jesús**

Scala Dei, 1-13  
08031 Barcelona  
Adscripción: Concertado  
Nivel: Inf., Pr., ESO, Bac.

**Pureza de María**

Avda. Alcalde Barnils, s/n-  
Baix. Sant Joan  
08190 S. Cugat del Vallés  
Adscripción: Concertado  
Nivel: Inf., Pr., ESO, Bac.

**Ramar**

Vázquez de Mella, 3-5  
08204 Sabadell  
Adscripción: Concertado  
Nivel: Inf., Pr., ESO

**Ramar 2**

Escola Pia, 27-33  
08201 Sabadell  
Adscripción: Concertado  
Nivel: ESO, Bac.

**Ramiro de Maeztu**

Ramiro de Maeztu, s/n  
08913 Badalona  
Adscripción: Concertado  
Nivel: Inf., Pr., ESO

**Ramon Fuster**

Escutor Vallmitjana, 9-15  
08193 Cerdanyola del  
Vallés  
Adscripción: Concertado  
Nivel: Inf., Pr., ESO

**Ramon Llull**

Biscaia, 439  
08027 Barcelona  
Adscripción: Concertado  
Nivel: Inf., Pr., ESO

**Ramon Pont**

Sant Tomàs, 40  
08222 Terrassa  
Adscripción: Concertado  
Nivel: Inf., Pr., ESO

**Regina Carmeli**

Sant Sebastià, 34  
08191 Rubí  
Adscripción: Privado  
Nivel: Inf., Pr., ESO, FP

**Regina Carmeli**

Eduard Toda, 37  
08031 Barcelona  
Adscripción: Concertado  
Nivel: Inf., Pr., ESO, FP

**Reial Monestir de Santa Isabel**

Vergós, 44-52  
08017 Barcelona  
Adscripción: Concertado  
Nivel: Inf., Pr., ESO, Bac.

**Reina Elisenda**

Olot, 18  
08024 Barcelona  
Adscripción: Concertado  
Nivel: Inf., Pr.

**Ribas**

Lluís Ribas, 2-4  
08191 Rubí  
Adscripción: Concertado  
Nivel: Inf., Pr., ESO

**Roca**

Avda. Meridiana, 263  
08027 Barcelona  
Adscripción: Concertado  
Nivel: ESO, Bac., FP

**Rocaprevera**

Estudis, 7  
08570 Torelló  
Adscripción: Concertado  
Nivel: Inf., Pr., ESO

**Roig Tesalia**

Marina, 333  
08025 Barcelona  
Adscripción: Concertado  
Nivel: Pr., ESO

**Roma**

Primavera, 35-37-37 Bis  
08918 Badalona  
Adscripción: Concertado  
Nivel: Pr., ESO

**Sadako**

Collserola, 42  
08035 Barcelona  
Adscripción: Concertado  
Nivel: Inf., Pr., ESO

**Sagrada Família**

Avinyó, 20  
08002 Barcelona  
Adscripción: Concertado  
Nivel: Inf., Pr.

**Sagrada Família**

Doctor Carulla, 23  
08940 Cornellá de  
Llobregat  
Adscripción: Concertado  
Nivel: Inf., Pr., ESO

**Sagrada Família**

Indústria, 9  
08202 Sabadell  
Adscripción: Concertado  
Nivel: Inf., Pr., ESO

**Sagrada Família**

Jacint Verdaguer, 1  
08320 El Masnou  
Adscripción: Concertado  
Nivel: Inf., Pr., ESO

**Sagrada Família**

Comte d'Urgell, 262  
08036 Barcelona  
Adscripción: Concertado  
Nivel: Inf., Pr., ESO

**Sagrada Família**

Rbla. de Pompeu Fabra,  
126-130  
08850 Gavà  
Adscripción: Concertado  
Nivel: Inf., Pr., ESO, Bac.

**Sagrada Família**

Arquímedes, 60-68  
08030 Barcelona  
Adscripción: Concertado  
Nivel: Inf., Pr., ESO, Bac.

**Sagrada Família**

Guadiana, 13-17  
08014 Barcelona  
Adscripción: Concertado  
Nivel: Inf., Pr.

**Sagrada Família**

Estrella, 1  
08840 Viladecans  
Adscripción: Concertado  
Nivel: Inf., Pr., ESO

**Sagrada Família**

Puig i Cadafalch, s/n  
08130 Santa Perpètua de  
Mogoda  
Adscripción: Concertado  
Nivel: Inf., Pr., ESO

**Sagrada Família-  
Horta**

Peris Mencheta, 24-26  
08032 Barcelona  
Adscripción: Concertado  
Nivel: Inf., Pr., ESO, Bac.

**Sagrada Família-  
Horta**

Peris Mencheta, 24-26  
08032 Barcelona  
Adscripción: Concertado  
Nivel: Pr., ESO, Bac.

**Sagrado Corazón**

Ribes, 65  
08013 Barcelona  
Adscripción: Concertado  
Nivel: Inf., Pr., ESO

**Sagrado Corazón**

Lluís Borrassà, 16-18  
08019 Barcelona  
Adscripción: Concertado  
Nivel: Inf., Pr., ESO

**Sagrado Corazón**

Eduard Conde, 17-23  
08034 Barcelona  
Adscripción: Concertado  
Nivel: Inf., Pr., ESO, Bac.

**Sagrado Corazón**

Diputació, 326  
08009 Barcelona  
Adscripción: Concertado  
Nivel: Pr., ESO, Bac.

**Sdo. Corazón de Jesús**

Pare Font, 42  
08223 Terrassa  
Adscripción: Concertado  
Nivel: Inf., Pr., ESO, Bac.

**Sagrados Corazones**

Hospital, 11  
08540 Centelles  
Adscripción: Concertado  
Nivel: Inf., Pr., ESO

**Sagrado Cor**

Aldana, 1  
08015 Barcelona  
Adscripción: Concertado  
Nivel: Inf., Pr.

**Sagrado Cor**

Santa Teresa, 5  
08850 Gavà  
Adscripción: Concertado  
Nivel: Inf., Pr., ESO

**Sagrado Cor**

Pza. Sagarra, 10  
08922 Santa Coloma de  
Gramanet  
Adscripción: Concertado  
Nivel: Inf., Pr., ESO

**Sagrado Cor**

Santa Joaquina, 2-4  
08240 Manresa  
Adscripción: Concertado  
Nivel: Inf., Pr.

**Sagrado Cor**

Ricart, 8-14  
08930 Sant Adrià de  
Besòs  
Adscripción: Concertado  
Nivel: Inf., Pr., ESO, Bac.

**Sagrado Cor de Jesús**

Ctra. Balsareny, s/n  
08260 Súria  
Adscripción: Concertado  
Nivel: Inf., Pr.

**Sagrado Cor de Jesús**

Major, 29  
08110 Montcada i Reixac  
Adscripción: Concertado  
Nivel: Inf., Pr.

**Sagrado Cor de Jesús**

Germanes Dominiques,  
1-3  
08691 Monistrol de  
Montserrat  
Adscripción: Concertado  
Nivel: Inf., Pr.

**Sagrado Cor de Jesús**

Coma, 19-21  
08301 Mataró  
Adscripción: Concertado  
Nivel: Inf., Pr., ESO

**Sagrado Cor de Jesús**

Polig. Generalitat, 13  
08500 Vic  
Adscripción: Concertado  
Nivel: Inf., Pr., ESO

**Sagrado Cor-Diputació**

Diputació, 326  
08009 Barcelona  
Adscripción: Privado  
Nivel: Inf., Pr., ESO, Bac.

**Sagrado Cor-Sarrià**

Sagrado Cor, 25  
08034 Barcelona  
Adscripción: Concertado  
Nivel: Inf., Pr., ESO, Bac.,  
FP

**Sagrado Cor-Vedruna**

Lluís Castells, 20  
08830 Sant Boi de  
Llobregat  
Adscripción: Concertado  
Nivel: Inf., Pr.

**Sagrados Cors**

Església, 4  
08512 Sant Hipolit de  
Votregat  
Adscripción: Concertado  
Nivel: Inf., Pr.

**Sagrados Cors**

Hospital, 11  
08540 Centelles  
Adscripción: Concertado  
Nivel: Inf., Pr., ESO

**Sagrados Cors**

Avda. Vallvidrera, 10  
08017 Barcelona  
Adscripción: Concertado  
Nivel: Inf., Pr., ESO, Bac.

**Sagrados Cors**

Puig d'Assalit, 32  
08570 Torelló  
Adscripción: Concertado  
Nivel: Inf., Pr., ESO

**Salesià de Sant Josep**

Rocafort, 42  
08015 Barcelona  
Adscripción: Concertado  
Nivel: Pr., ESO, Bac.

**Salesians Sant Vicenç dels Horts**

Rafael de Casanovas, 132  
08620 Sant Vicenç dels Horts  
Adscripció: Concertado  
Nivel: ESO, Bac., FP

**S. Antonio M<sup>a</sup> Claret**

Manuel Mariné, 11  
08940 Cornellà de Llobregat  
Adscripció: Concertado  
Nivel: Inf., Pr., ESO

**San Esteban**

Afores, 45  
08291 Ripollet  
Adscripció:  
Concertado Nivel: Inf., Pr., ESO

**San Francisco**

Treball, 213  
08020 Barcelona  
Adscripció: Concertado  
Nivel: Inf., Pr., ESO

**San Francisco de Asís**

Pza. Universitat, 2  
08007 Barcelona  
Adscripció: Concertado  
Nivel: Inf., Pr.

**San Francisco Javier**

Bòbila, 26-28  
08004 Barcelona  
Adscripció: Concertado  
Nivel: Inf., Pr., ESO, Bac.

**San Jaime**

Avda. Miraflores, 71  
08905 L'Hospitalet de Llobregat  
Adscripció: Concertado  
Nivel: Inf., Pr.

**San José de Calasanz**

Borges Blanques, 26-28  
08227 Terrassa  
Adscripció: Concertado  
Nivel: Inf., Pr.

**San José de Calasanz**

Sant Josep, 13  
08202 Sabadell  
Adscripció: Concertado  
Nivel: Inf., Pr., ESO

**San Juan de la Cruz**

Sant Josep, 18  
08291 Ripollet  
Adscripció: Concertado  
Nivel: Inf., Pr.

**San Luis Gonzaga**

Rda. del Carril, 92  
08530 La Garriga  
Adscripció: Concertado  
Nivel: Inf., Pr., ESO

**San Pedro**

Montflorit, 138  
08850 Gavà  
Adscripció: Concertado  
Nivel: Inf., Pr., ESO

**San Rafael**

Menorca, 80-82  
08020 Barcelona  
Adscripció: Concertado  
Nivel: Inf., Pr.

**San Vicente de Paul**

Hostafrancs, 13  
08014 Barcelona  
Adscripció: Concertado  
Nivel: Inf., Pr.

**Sanfeliu**

Cornellà, 4  
08906 L'Hospitalet de Llobregat  
Adscripció: Concertado  
Nivel: Inf., Pr.

**Sant Andreu**

Arnús, 16-18  
08911 Badalona  
Adscripció: Concertado  
Nivel: Inf., Pr., ESO, Bac.

**Sant Antoni de Pàdua**

Avda. Puig i Cadafalch, 80  
08303 Mataró  
Adscripció: Concertado  
Nivel: Inf., Pr., ESO, Bac.

**S. Antonio M<sup>a</sup> Claret**

Manuel Mariné, 11  
08940 Cornellà de Llobregat  
Adscripció: Privado  
Nivel: Inf., Pr., ESO

**Sant Bonaventura**

Pz a. dels Franciscans, 4  
08800 Vilanova i la Geltrú  
Adscripció: Concertado  
Nivel: Inf., Pr., ESO

**Sant Domènec Savio**

Maria Auxiliadora, 45  
08224 Terrassa  
Adscripció: Concertado  
Nivel: Inf., Pr., ESO, FP

**Sant Domènec Savio**

Alfons XII, 111  
08912 Badalona  
Adscripció: Concertado  
Nivel: Inf., Pr., ESO, FP

**Sant Estanislau de Kostka-S.E.K.**

Antequera, 2-4  
08024 Barcelona  
Adscripció: Concertado  
Nivel: Inf., Pr., ESO, Bac.

**Sant Felip Neri**

Pza. de Sant Felip Neri, 6  
08002 Barcelona  
Adscripció: Concertado  
Nivel: Inf., Pr., ESO

**Sant Feliu**

Pza. de LEsglésia, 4  
08349 Cabrera de Mar  
Adscripció: Concertado  
Nivel: Inf., Pr., ESO

**Sant Ferran**

Avda. 301, 41  
08860 Castelldefels  
Adscripció: Concertado  
Nivel: Inf., Pr., ESO

**Sant Ferran**

Joan Riera, 46  
08042 Barcelona  
Adscripció: Concertado  
Nivel: Inf., Pr., ESO, Bac.

**Sant Francesc**

Pza. San Francisco de Asís, s/n  
08600 Berga  
Adscripció: Concertado  
Nivel: Bac., FP

**Sant Francesc**

Taquígraf Serra, 7  
Plantas 1<sup>a</sup>, 2<sup>a</sup>, 3<sup>a</sup>, 4<sup>a</sup>, 5<sup>a</sup> y 7<sup>a</sup>  
08029 Barcelona  
Adscripció: Concertado  
Nivel: Bac., FP

**Sant Francesc**

Pizarro, 18  
08204 Sabadell  
Adscripció: Concertado  
Nivel: Inf., Pr., ESO

**Sant Gabriel**

Av. Germans Gabrielistes, 22  
08840 Viladecans  
Adscripció: Concertado  
Nivel: Inf., Pr., ESO, Bac., FP

**Sant Gabriel**

Nord, 32.  
08291 Ripollet  
Adscripció: Concertado  
Nivel: Inf., Pr., ESO

**Sant Gabriel**

Gran Via Corts Catalanes, 1192-1196  
08019 Barcelona  
Adscripció: Concertado  
Nivel: Inf., Pr., ESO

**Sant Gabriel**

Ricart, 8-14  
08930 S. Adrià de Besòs  
Adscripció: Concertado  
Nivel: Inf., Pr., ESO, Bac.

**S. Genís-Santa Agnès**

De la Vila, 16  
08552 Taradell  
Adscripció: Concertado  
Nivel: Inf., Pr.

**Sant Gervasi**

Bòbiles, 39-41  
08905 L'Hospitalet de Llobregat  
Adscripció: Concertado  
Nivel: Inf., Pr., ESO

**Sant Gervasi**

Sabadell, 41  
08100 Mollet del Vallès  
Adscripció: Privado  
Nivel: Inf., Pr., ESO, Bac.

**Sant Gregori**

Bellesguard, 48-54  
08022 Barcelona  
Adscripció: Concertado  
Nivel: Inf., Pr., ESO, Bac.

**Sant Isidor**

Comte Borrell, 243-249  
08029 Barcelona  
Adscripció: Concertado  
Nivel: Inf., Pr., ESO, Bac.

**Sant Jaume de la FEP**

Santiago Apòstol, 36-40  
08903 L'Hospitalet de Llobregat  
Adscripció: Concertado  
Nivel: Inf., Pr., ESO, Bac.

**Sant Joan Baptista**

Balboa, 19-27  
08003 Barcelona  
Adscripció: Concertado  
Nivel: Inf., Pr., ESO

**Sant Joan Bosco**

Polig. Gaudí, 2  
08203 Sabadell  
Adscripció: Concertado  
Nivel: Inf., Pr., ESO

**Sant Joan Bosco**

Pg. Vall d'Hebron, 258-260  
08035 Barcelona  
Adscripció: Concertado  
Nivel: Pr., ESO, Bac.

**Sant Jordi**

Espiell, 18  
08031 Barcelona  
Adscripció: Concertado  
Nivel: Inf., Pr., ESO

**Sant Jordi**

Sant Antoni, 32-C. Clapès  
08339 Vilassar de Dalt  
Adscripció: Concertado  
Nivel: Inf., Pr., ESO

**Sant Josep**

Ctra. de Viver, 16  
08670 Navàs  
Adscripció: Concertado  
Nivel: Inf., Pr.

**Sant Josep**

Vidre, 1  
08700 Igualada  
Adscripció: Concertado  
Nivel: Inf., Pr.

**Sant Josep**

Germans de S. Gabriel, 2-7  
08770 S. Sadurní d'Anoia  
Adscripció: Concertado  
Nivel: Inf., Pr., ESO, Bac.

**Sant Josep**

Montseny, 31-39  
08012 Barcelona  
Adscripció: Concertado  
Nivel: Inf., Pr., ESO, Bac.

**Sant Josep**

Rda. Cerdanya, 39  
08303 Mataró  
Adscripció: Concertado  
Nivel: Inf., Pr., ESO

**Sant Josep**

Avda. Can Carreras, 16-18  
08830 Snt. Boi de Llobregat  
Adscripció: Concertado  
Nivel: Inf., Pr., ESO, Bac.

**Sant Josep**

Rbla. de Sant Francesc, 14  
08720 Vilafranca del Penedès  
Adscripció: Concertado  
Nivel: Inf., Pr., ESO

**Sant Josep**

Sta. Lúcia, 5  
08399 Tordera  
Adscripció: Concertado  
Nivel: Inf., Pr., ESO

**Sant Josep Obrer**

Covadonga, s/n  
08906 L'Hospitalet de Llobregat  
Adscripció: Concertado  
Nivel: Inf., Pr., ESO, Bac., FP

**Sant Josep Oriol**

Villarreal, 85  
08011 Barcelona  
Adscripció: Concertado  
Nivel: Inf., Pr.

**Sant Josep-Teresianes**

Nàpols, 359  
08025 Barcelona  
Adscripció: Concertado  
Nivel: Inf., Pr., ESO, Bac.

**Sant Lluís**

Arjols, 12-14  
08016 Barcelona  
Adscripció: Concertado  
Nivel: Inf., Pr., ESO

**Sant Lluís Bertran**

Pedro Almeda, 19  
08510 Roda de Ter  
Adscripció: Concertado  
Nivel: Inf., Pr.

**Sant Lluís de Pla i Amell Bosch**

Sant Climent, s/n  
08859 Begues  
Adscripció: Concertado  
Nivel: Inf., Pr., ESO

**Sant Lluís Gonçaga**

Rda. del Carril, 92  
08530 La Garriga  
Adscripció: Privado  
Nivel: Inf., Pr., ESO

**Sant Marc de Sarrià**

Carrasco i Formiguera, 6-16  
08017 Barcelona  
Adscripció: Concertado  
Nivel: Inf., Pr., ESO, Bac.

**Sant Medir**

Constitució, 15  
08014 Barcelona  
Adscripció: Concertado  
Nivel: Inf., Pr., ESO

**Sant Miquel**

Roselló, 175  
08036 Barcelona  
Adscripció: Concertado  
Nivel: Inf., Pr., ESO, Bac.

**Sant Miquel Arcàngel**

Del Pintor Carbonell, 4  
08750 Molins de Rei  
Adscripció: Concertado  
Nivel: Inf., Pr., ESO

**S. Miquel dels Sants**

Manlleu, s/n.  
08500 Vic  
Adscripció: Concertado  
Nivel: Inf., Pr., ESO, Bac., FP

**Sant Nicolau**

Jardí, 72-74  
08202 Sabadell  
Adscripció: Concertado  
Nivel: Inf., Pr., ESO, Bac.

**Sant Ot**

Polig. Manuel Girona, 23  
08034 Barcelona  
Adscripció: Concertado  
Nivel: Inf., Pr., ESO

**Sant Paul's School**

Avda. Pearson, 39-45  
08034 Barcelona  
Adscripció: Privado  
Nivel: Inf., Pr., ESO, Bac.

**Sant Pere Chanel**

Nova, 12  
08380 Malgrat de Mar  
Adscripció: Concertado  
Nivel: Inf., Pr., ESO

**Sant Pere Claver**

Vila Vilà, 14  
08004 Barcelona  
Adscripció: Concertado  
Nivel: Inf., Pr.

**Sant Ramón de Penyafort**

Ferrán, 1  
08720 Vilafranca del Penedès  
Adscripció: Concertado  
Nivel: Inf., Pr., ESO

**Sant Ramon Nonat**

Collblanc, 72  
08028 Barcelona  
Adscripció: Concertado  
Nivel: Inf., Pr., ESO

**Sant Ramon Nonat-Sagrat Cor**

Collblanc, 86  
08028 Barcelona  
Adscripció: Concertado  
Nivel: Inf., Pr., ESO

**Sant Vicenç**

Antoni Gaudí, 8  
08620 S. Vicenç dels Horts  
Adscripció: Concertado  
Nivel: Inf., Pr.

**Santa Anna-Eixample**

Bailèn, 53-59  
08009 Barcelona  
Adscripció: Concertado  
Nivel: Inf., Pr., ESO

**Santa Catalina de Siena**

Pza. Catedral, 2.  
08500 Vic  
Adscripció: Concertado  
Nivel: Inf., Pr., ESO

**Santa Caterina de Siena**

Campoamor, 49  
08031 Barcelona  
Adscripció: Concertado  
Nivel: Inf., Pr., ESO, Bac.

**Santa Clara**

International College Pomaret, 20  
08017 Barcelona  
Adscripció: Privado  
Nivel: Inf., Pr., ESO, Bac., FP

**Santa Clara**

Adriana, 16  
08206 Sabadell  
Adscripció: Concertado  
Nivel: Pr., ESO

**Santa Claus**

Lleó XIII, 12  
08022 Barcelona  
Adscripció: Privado  
Nivel: Inf., Pr.

**Santa Dorotea**

Polig. Sant Joan Bosco, 24  
08017 Barcelona  
Adscripció: Concertado  
Nivel: Inf., Pr., ESO

**Santa Eulàlia**

Avda. Miranda, 50  
08940 Cornellà de Llobregat  
Adscripció: Concertado  
Nivel: Inf., Pr., ESO

**Santa Fe**

Can Pujades, s/n  
08470 Vallgorguina  
Adscripció: Privado  
Nivel: Inf., Pr., ESO

**Santa Isabel**

Rbla. Ribatallada, 12  
08190 Sant Cugat del Vallés  
Adscripció: Concertado  
Nivel: Inf., Pr.

**Santa Maria**

Camino de l'Angle, 8  
08270 Navarcles  
Adscripció: Concertado  
Nivel: Inf., Pr., ESO

**Santa María d'Artés**

Carme, 16.  
08271 Artés  
Adscripció: Concertado  
Nivel: Inf., Pr., ESO

**Santa María del Pino**

Riera Coma Clara, 19-21  
08328 Alella  
Adscripció: Privado

**Nivel: Inf., Pr., ESO**

Santa Maria dels Apóstols  
Pere IV, 562 / Rbla. Prim, 146-152  
08019 Barcelona  
Adscripció: Concertado  
Nivel: Pr., ESO, Bac., FP

**Santa Marta**

Casanovas, 17-19-21  
08901 L'Hospitalet de Llobregat  
Adscripció: Concertado  
Nivel: Inf., Pr., ESO

**Santa Rosa de Lima**

Bruc, 45  
08240 Manresa  
Adscripció: Concertado  
Nivel: Inf., Pr., ESO, Bac.

**Santa Rosa de Lima**

Vall, 12  
08630 Canet de Mar  
Adscripció: Concertado  
Nivel: Inf., Pr.

**Santa Teresa de Jesús**

Rbla. Principal, 71  
08800 Vilanova i la Geltrú  
Adscripció: Concertado  
Nivel: Inf., Pr., ESO, FP

**Santa Teresa de Jesús**

Llobregós, 130-132  
08032 Barcelona  
Adscripció: Concertado  
Nivel: Inf., Pr., ESO

**Santa Teresa de Jesús**

Major de Sant Pere, 19  
08222 Terrassa  
Adscripció: Concertado  
Nivel: Inf., Pr.

**Sta. Teresa de Lisieux**

Déu i Mata, 67  
08029 Barcelona  
Adscripció: Concertado  
Nivel: Inf., Pr., ESO, Bac.

**Santapau-Pifma**

Alella, 51  
08016 Barcelona  
Adscripció: Concertado  
Nivel: Bac., FP

**Santísima Trinidad**

Mare de Déu de Llorda, 3-5  
08033 Barcelona  
Adscripció: Concertado  
Nivel: Inf., Pr., ESO

**Santíssima Trinitat**

Ctra. d'Esplugues, 62-70  
08034 Barcelona  
Adscripció: Concertado  
Nivel: ESO, Bac., FP

**Santíssima Trinitat**

Santiago, 57  
08918 Badalona  
Adscripció: Concertado  
Nivel: Inf., Pr., ESO

**Santo Ángel**

Av. de los Bòviles, s/n  
08850 Gavà  
Adscripció: Concertado  
Nivel: Inf., Pr., ESO, Bac.

**Santo Ángel**

Polig. de S. Joan Bosco, 74  
08017 Barcelona  
Adscripció: Concertado  
Nivel: ESO, Bac.

**Santo Tomás**

Eusebi Güell, 35  
08830 S. Boi de Llobregat  
Adscripció: Concertado  
Nivel: Inf., Pr.

**Santo Tomás**

Avda. Can Batllori, 20  
08840 Viladecans  
Adscripció: Concertado  
Nivel: Inf., Pr.



**Scuola Italiana**

**Edoardo Amaldi di Barcelona**

Pasaje Méndez Vigo, 8  
08009 Barcelona  
Adscripció: Privado  
Nivel: Inf., Pr., ESO

**Seimar**

Polig. Lluís Companys, 5-7  
08921 Santa Coloma de Gramanet  
Adscripció: Concertado  
Nivel: Inf., Pr., ESO

**Serra**

Pérez Moya, 25-29-31  
08204 Sabadell  
Adscripció: Concertado  
Nivel: Inf., Pr., ESO

**Servator**

Ribot i Serra, 222  
08208 Sabadell  
Adscripció: Concertado  
Nivel: Inf., Pr., ESO

**Shalom**

Rbla. de Catalunya, 83  
08008 Barcelona  
Adscripció: Concertado  
Nivel: Inf., Pr., ESO, Bac.

**Siervas de San José**

Avda. República Argentina, 85-89  
08023 Barcelona  
Adscripció: Concertado  
Nivel: Inf., Pr., ESO

**Sil**

Avda. Tibidabo, 28  
08022 Barcelona  
Adscripció: Concertado  
Nivel: Inf., Pr., ESO, Bac.

**Singuerlín**

Santiago Rusiñol, 42  
08924 Santa Coloma de Gramanet  
Adscripció: Concertado  
Nivel: Inf., Pr., ESO

**Sol**

Sant Pau, 20-22-24  
08201 Sabadell  
Adscripció: Concertado  
Nivel: Inf., Pr.

**Solc**

Ardena, 36-38  
08017 Barcelona  
Adscripció: Concertado  
Nivel: Inf., Pr., ESO

**Sol-ixent**

Avda. Gatassa, 68-86  
08303 Mataró  
Adscripció: Concertado  
Nivel: Inf., Pr., ESO

**Speh-Tres Torres**

Escoles Pies, 51  
08017 Barcelona  
Adscripció: Privado  
Nivel: Inf., Pr., ESO, Bac., FP

**St. Peter's School**

Eduard Toldrà, 14-18  
08034 Barcelona  
Adscripció: Privado  
Nivel: Inf., Pr., ESO, Bac.

**Stel-la**

Esperança, 13  
08017 Barcelona  
Adscripció: Concertado  
Nivel: Inf., Pr., ESO, Bac.

**Stucom**

Pelai, 8  
08001 Barcelona  
Adscripció: Concertado  
Nivel: Bac., FP

**Súnion**

Av. J. Tarradellas, 133-139  
08029 Barcelona  
Adscripció: Concertado  
Nivel: ESO, Bac.

**Tabor**

Pare Rodés, 9  
08130 Santa Perpètua de Mogoda  
Adscripció: Concertado  
Nivel: Inf., Pr., ESO

**Taller Ginberó**

Jaume Campmajor, 9  
08440 Cardedeu  
Adscripció: Privado  
Nivel: Bac., FP

**Tarrés**

Canonge Joncar, 127-B  
08208 Sabadell  
Adscripció: Concertado  
Nivel: Inf., Pr., ESO

**Tecla Sala**

Tecla Sala, 18  
08901 L'Hospitalet de Llobregat  
Adscripció: Concertado  
Nivel: Inf., Pr., ESO, Bac.

**Tecnos**

Topete, 34  
08221 Terrassa  
Adscripció: Concertado  
Nivel: Inf., Pr., ESO, Bac.

**Teide**

Rosa, 18  
08840 Viladecans  
Adscripció: Concertado  
Nivel: Inf., Pr., ESO

**Thau**

Ctra. d'Esplugues, 49-53  
08034 Barcelona  
Adscripció: Concertado  
Nivel: Inf., Pr., ESO

**Thau**

Av. Generalitat, s/n  
08190 S. Cugat del Vallés  
Adscripció: Concertado  
Nivel: Inf., Pr., ESO

**The Benjamin Franklin**

International School  
Martorell i Peña, 9  
08017 Barcelona  
Adscripció: Privado  
Nivel: Inf., Pr., ESO, Bac.

**The British School of Barcelona**

Ginesta, 26  
08860 Castelldefels  
Adscripció: Privado  
Nivel: Inf., Pr., ESO, Bac.  
**pág. 56**

**Túrbula**

Ctra. de Mataró, 26  
08930 Sant Adrià de Besòs  
Adscripció: Concertado  
Nivel: Inf., Pr., ESO, Bac., FP

**Uni-Tec**

Rbla. de Catalunya, 8  
08007 Barcelona  
Adscripció: Privado  
Nivel: Bac.

**Urgell**

Comte d'Urgell, 133  
08036 Barcelona  
Adscripció: Concertado  
Nivel: Inf., Pr., ESO

**Utmar**

Molí, 48  
08950 Esplugues de Llobregat  
Adscripció: Concertado  
Nivel: Inf., Pr., ESO

**Valldaura**

Santa Engràcia, 110  
08016 Barcelona  
Adscripció: Concertado  
Nivel: Inf., Pr., ESO, Bac.

**Valldemia**

Avda. de la Riera, 124-182  
08301 Mataró  
Adscripció: Concertado  
Nivel: Inf., Pr., ESO, Bac.

**Vedrúna**

Santa Joaquina de Vedrúna, 2  
08650 Sallent  
Adscripció: Concertado  
Nivel: Inf., Pr.

**Vedrúna**

Carme, 16  
08271 Artés  
Adscripció: Concertado  
Nivel: Inf., Pr., ESO

**Vedrúna**

Mar, 30-32  
08380 Malgrat de Mar  
Adscripció: Concertado  
Nivel: Inf., Pr., ESO, Bac.

**Vedrúna**

Pza. dels Àngels, 3  
08001 Barcelona  
Adscripció: Concertado  
Nivel: Inf., Pr., ESO

**Vedrúna**

De La Vall, 21  
08221 Terrassa  
Adscripció: Concertado  
Nivel: Inf., Pr., ESO, Bac.

**Vedrúna Manresa**

Santa Joaquina, 2-4  
08243 Manresa  
Adscripció: Privado  
Nivel: Inf., Pr.

**Vedrúna-Berga**

Cervantes, 34  
08600 Berga  
Adscripció: Concertado  
Nivel: Inf., Pr.

**Vedrúna-Gràcia**

Gran de Gràcia, 228-240  
08012 Barcelona  
Adscripció: Concertado  
Nivel: Inf., Pr., ESO, Bac.

**Vedrúna-Tona**

Germana Victòria, 21  
08551 Tona  
Adscripció: Concertado  
Nivel: Inf., Pr., ESO

**Verge Aldama**

Rda. Sant Pau, 47  
08015 Barcelona  
Adscripció: Concertado  
Nivel: Inf., Pr.

**Verge de les Neus**

Camí Fondo de Badalona, 50  
08922 Santa Coloma de Gramanet  
Adscripció: Concertado  
Nivel: Inf., Pr., ESO

**Verns**

Cantàbria, 31  
08020 Barcelona  
Adscripció: Concertado  
Nivel: Inf., Pr.

**Viaró**

Avda. Alcalde Barnils, 2  
08174 Sant Cugat del Vallés  
Adscripció: Concertado  
Nivel: Inf., Pr., ESO, Bac., FP  
**pág. 55**

**Vilarnau**

Pza. Nova, 9  
08770 Sant Sadurní d'Anoia  
Adscripció: Concertado  
Nivel: Inf., Pr.

**Virgen de la Salud**

Pza. de Catalunya, 8  
08980 Sant Feliu de Llobregat  
Adscripció: Privado  
Nivel: Inf., Pr., ESO, Bac.

**Virgen de las Nieves**

Camino Fondo de Badalona, 50  
08922 Santa Coloma de Gramanet  
Adscripció: Concertado  
Nivel: Inf., Pr., ESO

**Virgen del Carmen**

Sant Ramon, 11  
08922 Santa Coloma de Gramanet  
Adscripció: Concertado  
Nivel: Inf., Pr., ESO

**Virgen del Pilar**

Verge del Pilar, 34-38  
08330 Premià de Mar  
Adscripció: Concertado  
Nivel: Inf., Pr., ESO

**Virgen del Rosario**

Pza. Sant Domènec, s/n  
08759 Vallirana  
Adscripció: Concertado  
Nivel: Inf., Pr., ESO

**Voramar**

Ramon Turró, 130-138  
08005 Barcelona  
Adscripción: Concertado  
Nivel: Inf., Pr., ESO

**Xaloc**

Gran Via Zona Nord, s/n  
08902 L'Hospitalet de Llobregat  
Adscripción: Concertado  
Nivel: Pr., ESO, Bac., FP

**Yglesias**

Eusebi Golart, 13  
08360 Canet de Mar  
Adscripción: Privado  
Nivel: Inf., Pr., ESO

**Zurich Schule**

Avda. Pearson, 73  
08034 Barcelona  
Adscripción: Privado  
Nivel: Inf., Pr., ESO

**BURGOS**

**Apóstol, San Pablo**

Pza. de Roma, 2  
09007  
Burgos  
Adscripción: Privado  
Nivel: Inf., Pr., ESO

**Aurelio Gómez Escolar**

Avda. Costa Rica, s/n  
09001 Burgos  
Adscripción: Privado  
Nivel: Inf., Pr., ESO

**Blanca de Castilla**

San Juan de Ortega, 12  
09007 Burgos  
Adscripción: Privado  
Nivel: Inf., Pr., ESO, Bac.

**Círculo Católico de Obreros**

Ramón y Cajal, 8  
09002 Burgos  
Adscripción: Concertado  
Nivel: Inf., Pr., ESO, Bac., FP

**Claret**

Avda. Padre Claret, s/n  
09400 Aranda de Duero  
Adscripción: Privado  
Nivel: Inf., Pr., ESO

**Colegio Int. Campolara**

Avda. de Palencia, 3  
09001 Burgos  
Adscripción: Privado  
Nivel: Inf., Pr., ESO, Bac.

**Franciscanas de Montpellier**

Ctra. de Orón, 92  
09200 Miranda de Ebro  
Adscripción: Privado  
Nivel: Inf., Pr.

**Instituto Técnico**

Industrial de Miranda  
Ctra. de Orón, 28  
09200 Miranda de Ebro  
Adscripción: Privado  
Nivel: Inf., Pr., ESO, FP

**Jesuitas-La Merced**

Diego Luis de San Vitores, 1  
09002 Burgos  
Adscripción: Concertado  
Nivel: Inf., Pr., ESO, Bac., FP

**Jesús - María**

Doctor Fleming, 1  
09002 Burgos  
Adscripción: Concertado  
Nivel: Inf., Pr., ESO, Bac.  
**pág. 56**

**Jesús Reparador**

Calera, 8.  
09002 Burgos  
Adscripción: Privado  
Nivel: Inf., Pr., ESO, Bac.

**La Salle**

Avda. del Cid, 23  
09005 Burgos  
Adscripción: Concertado  
Nivel: Inf., Pr., ESO, Bac.  
**pág. 56**

**La Visitación de Nuestra Señora**

Hospital de los Ciegos, 26  
09003 Burgos  
Adscripción: Privado  
Nivel: Inf., Pr., ESO, Bac.

**Liceo Castilla**

Camino Pozanos, s/n  
09006 Burgos  
Adscripción: Privado  
Nivel: Inf., Pr., ESO, Bac.

**Madres**

**Concepcionistas**  
Farmacéutico Obdulio Fernández, 3  
09006 Burgos  
Adscripción: Privado  
Nivel: Inf., Pr., ESO, Bac.

**María Madre**

Av. Eloy García Quevedo, s/n  
09006 Burgos  
Adscripción: Concertado  
Nivel: Inf., Pr., ESO, Bac., FP

**María Mediadora**

Carcedo, 2  
09002 Burgos  
Adscripción: Privado  
Nivel: Inf., Pr., ESO

**Ntra. Sra. Asunción y San José Artesano**

Juan de Ayolas, s/n  
09007 Burgos  
Adscripción: Concertado  
Nivel: ESO, Bac., FP,

**Ntra. Sra. de Lourdes**

San Julián, 10  
09002 Burgos  
Adscripción: Privado  
Nivel: Inf., Pr., ESO

**Sagrada Familia**

Francisco Cantera, 16  
09200 Miranda de Ebro  
Adscripción: Privado  
Nivel: Inf., Pr., ESO

**Sagrada Familia**

Dos de Mayo, s/n  
09006 Burgos  
Adscripción: Privado  
Nivel: Inf., Pr., ESO, Bac.

**Sagrado Corazón de Jesús**

Madre Isabel de Larrañaga, 1 -Villimar  
09007 Burgos  
Adscripción: Concertado  
Nivel: Inf., Pr., ESO

**Sagrado Corazón HH. Salesianas**

Ctra. de Arcos, 1  
09001 Burgos  
Adscripción: Privado  
Nivel: Inf., Pr., ESO

**Sagrados Corazones**

San Francisco, 15  
09200 Miranda de Ebro  
Adscripción: Privado  
Nivel: Inf., Pr., ESO, Bac.

**Salesianos Padre Aramburu**

Quintanar de la Sierra, 11  
09001 Burgos  
Adscripción: Concertado  
Nivel: Bac., FP

**San José**

Pº del Empecinado, 5  
09001 Burgos  
Adscripción: Privado  
Nivel: ESO

**San José**

Juan Yagüe, 24  
09600 Salas de los Infantes  
Adscripción: Privado  
Nivel: Inf., Pr.

**San José y la Milagrosa**

San José, 1  
09002 Burgos  
Adscripción: Privado  
Nivel: Inf., Pr., ESO

**San Juan de la Cruz**

Valladolid, 4  
09002 Burgos  
Adscripción: Privado  
Nivel: Bac.

**San Miguel**

Avda. Padre Usera, 5  
09300 Roa  
Adscripción: Privado  
Nivel: Inf., Pr.

**S. Pedro y San Felices**

S. Ana, 10  
09001 Burgos  
Adscripción: Privado  
Nivel: Inf., Pr., ESO, Bac.

**Santa María La Nueva**

Cº Casa La Vega, s/n  
09007 Burgos  
Adscripción: Privado  
Nivel: Inf., Pr., ESO, Bac.

**Santo Domingo de Guzmán**

Avda. Castilla, 62  
09400 Aranda de Duero  
Adscripción: Privado  
Nivel: Inf., Pr., ESO

**Seminario Menor Ntra. Sra. de las Viñas**

Ctra. de Aranda- La Aguilera, km.6.500  
09440 La Aguilera  
Adscripción: Concertado  
Nivel: Pr., ESO, Bac., FP

**Seminario Menor San Gabriel**

Ctra. Aranda, Km. 6,5  
09440 La Aguilera  
Adscripción: Concertado  
Nivel: ESO, Bac., FP

**Seminario Sagrado**

Corazón de Jesús  
San Nicolás, 3  
09150 Miranda de Ebro  
Adscripción: Privado  
Nivel: Pr., ESO

**Vera Cruz**

San Francisco, 12  
09400 Aranda de Duero  
Adscripción: Privado  
Nivel: Inf., Pr., ESO

**Virgen de la Rosa**

Avda. Cantabria, 33  
09006 Burgos  
Adscripción: Privado  
Nivel: Inf., Pr., ESO

**CÁCERES**

**Colegio Int. S. Jorge**

Ctra. Nac. 521 Km. 56  
Urb. Las Arenas  
10910. Malpartida de Cáceres  
Adscripción: Privado  
Nivel: Inf., Pr., ESO, Bac.

**Giner de los Ríos**

Italia, 13  
10005 Cáceres  
Adscripción: Concertado  
Nivel: Inf., Pr., ESO

**José Luis Cotallo.**

**Virgen de la Montaña**  
Avda. Universidad, 1  
10004 Cáceres  
Adscripción: Concertado  
Nivel: Inf., Pr., ESO

**La Asunción**

Argentina, s/n  
10001 Cáceres  
Adscripción: Concertado  
Nivel: Inf., Pr., ESO, Bac.

**La Salle-Nuestra Señora de Guadalupe**

Generalísimo, 3  
10600 Plasencia  
Adscripción: Concertado  
Nivel: Inf., Pr., ESO

**Licenciados Reunidos**

Londres, 3  
10003 Cáceres  
Adscripción: Concertado  
Nivel: Inf., Pr., ESO, Bac.  
**pág. 56**

**Madre Matilde**

Coria, 20  
10600 Plasencia  
Adscripción: Concertado  
Nivel: Inf., Pr., ESO

**María Auxiliadora**

Avda. Hispanidad, s/n  
10005 Cáceres  
Adscripción: Concertado  
Nivel: Inf., Pr., ESO

**María de la Paz Orellana**

Marqués de Albayda, 1  
10200 Trujillo  
Adscripción: Concertado  
Nivel: Inf., Pr., ESO

**Nazaret**

José Luis Cotallo, 5  
10004 Cáceres  
Adscripción: Concertado  
Nivel: Inf., Pr., ESO

**Nuestra Señora de Guadalupe**

Garganta Minchones, 3  
10300 Navalmoral de la Mata  
Adscripción: Concertado  
Nivel: Inf., Pr., ESO

**Nuestra Señora de los Dolores**

German Petit, 49  
10900 Arroyo de la Luz  
Adscripción: Concertado  
Nivel: Inf., Pr., ESO

**Nuestra Señora de los Remedios**

Parque de España, s/n  
10500 Valencia de Alcántara  
Adscripción: Concertado  
Nivel: Inf., Pr., ESO

**Paideuterión**

Sierpes, 7-9  
10002 Cáceres  
Adscripción: Concertado  
Nivel: Inf., Pr., ESO, Bac.

**Sagrado Corazón**

Navalmoral, 2 (Barrio de Santiago)  
10800 Coria  
Adscripción: Concertado  
Nivel: Inf., Pr., ESO

**Sdo. Corazón de Jesús**

Pza. Don Juan Tena, 2  
10200 Trujillo  
Adscripción: Concertado  
Nivel: Inf., Pr., ESO, Bac.

**Sdo. Corazón de Jesús**

Médico Sorapán, 21  
10002 Cáceres  
Adscripción: Concertado  
Nivel: Inf., Pr., ESO, Bac.

**Sdo. Corazón de Jesús y María Inmaculada**

Calvario, 1  
10100 Miajadas  
Adscripción: Concertado  
Nivel: Inf., Pr., ESO, Bac.

**San Antonio de Padua**

Carretera de Salamanca, km. 551,2  
10001 Cáceres  
Adscripción: Concertado  
Nivel: Inf., Pr., ESO, Bac.  
**pág. 56**

**San Calixto**

Avda. Virgen del Puerto, 12  
10600 Plasencia  
Adscripción: Concertado  
Nivel: Inf., Pr., ESO

**San José**

Sancho Polo, 19  
10600 Plasencia  
Adscripción: Concertado  
Nivel: Inf., Pr., ESO

**San José**

Santa Gertrudis, 5  
10004 Cáceres  
Adscripción: Concertado  
Nivel: Inf., Pr., ESO

**Santa Cecilia**

San Pedro de Alcántara, 9  
10001 Cáceres  
Adscripción: Concertado  
Nivel: Inf., Pr., ESO, Bac.

**Santísima Trinidad**

Virgen del Puerto, 22  
10600 Plasencia  
Adscripción: Concertado  
Nivel: Inf., Pr., ESO, Bac.

**CÁDIZ****Albariza**

Sierra del Pinar, s/n  
-Cerret Alto  
11407 Jerez de la Frontera  
Adscripción: Privado  
Nivel: Inf., Pr., ESO

**Amor de Dios**

Avda. Marconi, 9  
11010 Cádiz  
Adscripción: Concertado  
Nivel: Inf., Pr., ESO, Bac.

**Argantonio**

24 de Julio, 6-10  
11007 Cádiz  
Adscripción: Concertado  
Nivel: Inf., Pr., ESO, Bac.

**Attendis. Grazelema**

Urb. Valdelagrana-Caracola, 2  
11500 El Puerto de Santa María  
Adscripción: Privado  
Nivel: Inf., Pr., ESO, Bac.

**Colegio Guadalete**

Urb. Valdelagrana-Ubrique, 38  
11500 El Puerto de Santa María  
Adscripción: Privado  
Nivel: Inf., Pr., ESO, Bac.  
**pág. 60**

**Attendis. Montcalpe**

Carpa, s/n  
Urbanización San García  
11207 Algeciras  
Adscripción: Privado  
Nivel: Pr., ESO, Bac.

**Attendis.****Puertoblanco**

Finca San García -Goleta, s/n  
11207 Algeciras  
Adscripción: Privado  
Nivel: Inf., Pr., ESO, Bac.

**Beneficencia San Antonio**

San Vicente de Paul, 7  
11203 Algeciras  
Adscripción: Concertado  
Nivel: Inf., Pr., ESO

**Compañía de María**

Huerta Grande, s/n  
11540 Sanlúcar de Barrameda  
Adscripción: Concertado  
Nivel: Inf., Pr., ESO

**Compañía de María**

Collantes, 1.  
11402 Jerez  
Adscripción: Concertado  
Nivel: Inf., Pr., ESO

**Compañía de María**

Real, 142  
11100 San Fernando  
Adscripción: Concertado  
Nivel: Inf., Pr., ESO, Bac.

**Divina Pastora**

Carril San Diego, 14  
11540 Sanlúcar de Barrameda  
Adscripción: Concertado  
Nivel: Inf., Pr., ESO

**Divina Pastora**

Cruz de Mayo, 8  
11550 Chipiona  
Adscripción: Privado  
Nivel: Inf., Pr., ESO

**Divino Salvador**

Padre Caro, 1  
11150 Vejer de la Frontera  
Adscripción: Concertado  
Nivel: Inf., Pr., ESO

**EE.PP. Sagrada Familia**

Doctor Arruga, s/n  
-Polígono San Telmo  
11407 Jerez de la Frontera  
Adscripción: Concertado  
Nivel: Inf., Pr.

**EE.PP. Sda. Familia**

Avda. San Severiano, 9  
11007 Cádiz  
Adscripción: Concertado  
Nivel: Inf., Pr., ESO

**EE.PP. Sda. Familia**

Carrera, 4  
11180 Alcalá de los Gazules  
Adscripción: Concertado  
Nivel: Inf., Pr., ESO

**EE.PP. Sda. Familia**

Avda. San Luis Gonzaga, 1  
11500 El Puerto de Santa María  
Adscripción: Concertado  
Nivel: Inf., Pr., ESO, Bac., FP

**EE.PP. Sagrada**

**Familia y San Luis**  
Avda. San Luis Gonzaga, 1  
11500 El Puerto de Santa María  
Adscripción: Concertado  
Nivel: Pr., ESO, Bac.

**EE.PP. Sagrada Familia-**

Ntra. Sra. del Buen Consejo  
Las Lomas  
11179 Vejer de la Frontera  
Adscripción: Concertado  
Nivel: Pr., ESO

**EE.PP. Sagrada Familia-Sagrado**

**Corazón de Jesús**  
Sor Ángela de la Cruz, 11  
11130 Chiclana de la Frontera  
Adscripción: Concertado  
Nivel: Inf., Pr., ESO

**El Centro Inglés**

Ctra. Fuentebravía, Km. 1  
11500 El Puerto de Santa María  
Adscripción: Privado  
Nivel: Inf., Pr., ESO, Bac.  
**pág. 57**

**El Picacho**

Avd. Constitución, s/n  
11540 Sanlúcar de Barrameda  
Adscripción: Privado  
Nivel: ESO, FP

**Espíritu Santo**

Albareda, 3  
11500 El Puerto de Santa María  
Adscripción: Concertado  
Nivel: Inf., Pr., ESO

**Hijas de San José**

Avda. Marianistas, 2  
11407 Jerez de la Frontera  
Adscripción: Concertado  
Nivel: Inf., Pr., ESO

**Jesús María-Asunción**

Albadalejos, 10 -Bda. la Asunción  
11406 Jerez de la Frontera  
Adscripción: Concertado  
Nivel: Inf., Pr., ESO

**Jesús María-El Cuco**

Marqués de Bonanza, 3  
11407 Jerez de la Frontera  
Adscripción: Concertado  
Nivel: Inf., Pr., ESO, Bac.

**Jesús, María y José**

Ángel de Viera, 1  
11180 Alcalá de los Gazules  
Adscripción: Concertado  
Nivel: Inf., Pr.

**Jesús, María y José**

Pascual Junquera, 7  
11140 Conil de la Frontera  
Adscripción: Concertado  
Nivel: Inf., Pr., ESO

**José Cabrera**

Avda. Chipiona, s/n  
11560 Trebujena  
Adscripción: Privado  
Nivel: ESO, FP

**La Inmaculada**

Los Pinos, s/n  
11205 Algeciras  
Adscripción: Concertado  
Nivel: Inf., Pr., ESO, Bac.

**La Salle Buen Consejo**

Ctra. Nueva, 70  
11510 Puerto Real  
Adscripción: Concertado  
Nivel: Pr., ESO

**La Salle El Carmen**

Real, 129  
11100 San Fernando  
Adscripción: Concertado  
Nivel: Pr., ESO

**La Salle S. Francisco**

Ángel, 2  
11540 Sanlúcar de Barrameda  
Adscripción: Concertado  
Nivel: Inf., Pr., ESO

**La Salle-Buen Pastor**

Antonia de Dios, 18  
11402 Jerez de la Frontera  
Adscripción: Concertado  
Nivel: Pr., ESO, Bac.

**La Salle-Fundación**

Moreno Bachiller  
San Francisco, 22  
11630 Arcos de la Frontera  
Adscripción: Concertado  
Nivel: Inf., Pr., ESO, Bac., FP

**La Salle-Mirandilla**

San Juan Bautista de La Salle, 3  
11002 Cádiz  
Adscripción: Concertado  
Nivel: Inf., Pr., ESO

**La Salle-San José**

San Juan Bautista de la Salle, 26  
11130 Chiclana de la Frontera  
Adscripción: Concertado  
Nivel: Pr., ESO

**La Salle-Santa Natalia**

La Rosa, 6  
11500 El Puerto de Santa María  
Adscripción: Concertado  
Nivel: Pr., ESO

**Laude El Altillo School**

Santiago de Chile, s/n  
11407 Jerez de la Frontera  
Adscripción: Privado  
Nivel: Inf., Pr., ESO, Bac.  
**pág. 58**

**Liceo Sdo. Corazón**

Real, 225  
11100 San Fernando  
Adscripción: Concertado  
Nivel: Inf., Pr., ESO, Bac.

**Los Pinos**

Colonia San Miguel, s/n  
11205 Algeciras  
Adscripción: Concertado  
Nivel: Inf., Pr., ESO, Bac., FP

**Luisa de Marillac**

Maestro Juan Pinto, 8  
11500 El Puerto de Santa María  
Adscripción: Concertado  
Nivel: Inf., Pr., ESO

**Madre de Dios**

Cañameros, 15  
11401 Jerez de la Frontera  
Adscripción: Concertado  
Nivel: Inf., Pr., ESO

**Manuel Lora Tamayo**

Avda. San Juan Bosco, 18  
11408 Jerez de la Frontera  
Adscripción: Privado  
Nivel: Pr., ESO, Bac., FP

**María Auxiliadora**

San Fernando, 13 y 15  
11510 Puerto Real  
Adscripción: Concertado  
Nivel: Inf., Pr.

**María Auxiliadora**

Avda. María Auxiliadora, 14  
11407 Jerez de la Frontera  
Adscripción: Concertado  
Nivel: Inf., Pr., ESO, Bac.

**María Auxiliadora**

Avda. Andalucía, 70  
11008 Cádiz  
Adscripción: Concertado  
Nivel: Inf., Pr., ESO, FP

**María Auxiliadora**

María Auxiliadora, s/n  
11203 Algeciras  
Adscripción: Concertado  
Nivel: Pr., ESO, Bac.

**María Medianera Universal**

Santísima Trinidad, 6  
11402 Jerez de la Frontera  
Adscripción: Privado  
Nivel: Pr., ESO, FP

**María Milagrosa**

Virgen de la Palma, 1  
11002 Cádiz  
Adscripción: Concertado  
Nivel: Inf., Pr., ESO

**Miramar**

Real, 118  
11100 San Fernando  
Adscripción: Concertado  
Nivel: Inf., Pr.

**Montealto**

Nuestra Señora del Sagrado Corazón, 26  
11407 Jimena de la Frontera  
Adscripción: Privado  
Nivel: Pr., ESO, FP

**Niño Jesús**

Corredera Alta, 22  
11130 Chiclana de la Frontera  
Adscripción: Concertado  
Nivel: Inf., Pr.

**Nuestra Señora de la Caridad**

San Agustín, 5  
11540 Sanlúcar de Barrameda  
Adscripción: Concertado  
Nivel: Pr., ESO

**Nuestra Señora de la Merced**

Ganado, 16  
11500 El Puerto de Santa María  
Adscripción: Concertado  
Nivel: Pr.

**Nuestra Señora de la Paz**

San Agustín, 7  
11170 Medina-Sidonia  
Adscripción: Concertado  
Nivel: Inf., Pr.

**Nuestra Señora de los Milagros**

Avda. de la Diputación, 93  
11205 Algeciras  
Adscripción: Concertado  
Nivel: Inf., Pr., ESO

**Nuestra Señora de los Reyes**

Avda. Puerto de Barrameda, 37  
11540 Sanlúcar de Barrameda  
Adscripción: Concertado  
Nivel: Pr., ESO

**Nuestra Señora de Lourdes**

Real, 50  
11510 Puerto Real  
Adscripción: Concertado  
Nivel: Inf., Pr.

**Nuestra Señora de Lourdes**

Nueva de Puntales, 1  
11011 Cádiz  
Adscripción: Concertado  
Nivel: Inf., Pr., ESO

**Nuestra Señora de Lourdes**

Misericordia, 14  
11500 El Puerto de Santa María  
Adscripción: Concertado  
Nivel: Pr., ESO

**Nuestra Señora del Carmen**

Colón, 37  
11100 San Fernando  
Adscripción: Concertado  
Nivel: Inf., Pr., ESO

**Nuestra Señora del Carmen**

Fernando El Católico, 2  
11004 Cádiz  
Adscripción: Concertado  
Nivel: Inf., Pr., ESO

**Ntra. Sra. del Perpetuo Socorro**

Avda. Príncipes de España, 122  
11520 Rota  
Adscripción: Concertado  
Nivel: Inf., Pr., ESO

**Ntra. Señora del Pilar**

Avda. de los Marianistas, 1 - Nueva Jarilla  
11407 Jerez de la Frontera  
Adscripción: Concertado  
Nivel: Inf., Pr., ESO, Bac.  
**pág. 60**

**Ntra. Señora del Rosario**

María Auxiliadora, 2  
11520 Rota  
Adscripción: Concertado  
Nivel: Inf., Pr., ESO

**Ntra. Señora del Rosario**

Beaterio, 3  
11403 Jerez de la Frontera  
Adscripción: Concertado  
Nivel: Inf., Pr., ESO

**Oratorio Festivo P. Torres Silva**

Ramos, 14  
11401 Jerez de la Frontera  
Adscripción: Concertado  
Nivel: Pr., ESO

**Pío XII San Martín**

Obispo José M. Rances, 1  
11005 Cádiz  
Adscripción: Concertado  
Nivel: Inf., Pr.

**Pozo Nuevo**

Avda. Príncipe de España, 178  
11520 Rota  
Adscripción: Concertado  
Nivel: Inf., Pr., ESO

**Providencia del Sagrado Corazón**

Avda. España, 9  
11300 La Línea de la Concepción  
Adscripción: Concertado  
Nivel: Inf., Pr., ESO

**Sagrado Corazón**

Pedro Muñoz Seca, 44  
11500 El Puerto de Santa María  
Adscripción: Concertado  
Nivel: Inf., Pr., ESO

**Sagrado Corazón de Jesús**

Avda. Miguel Reguera, 3  
11600 Ubrique  
Adscripción: Concertado  
Nivel: Inf., Pr., ESO

**Sagrado Corazón de Jesús**

Ventura Misa, 20  
11401 Jerez de la Frontera  
Adscripción: Concertado  
Nivel: Pr., ESO, Bac., FP

**San Agustín**

Fraile, 3  
11130 Chiclana de la Frontera  
Adscripción: Concertado  
Nivel: Inf., Pr., ESO

**San Felipe Neri**

Avda. de Andalucía, 82  
11008 Cádiz  
Adscripción: Concertado  
Nivel: Inf., Pr., ESO, Bac.  
**pág. 60**

**San Francisco**

San José, 6 y San Francisco, 14  
11203 Algeciras  
Adscripción: Concertado  
Nivel: Inf., Pr.

**San Francisco de Asís**

Trille, 13.  
11009 Cádiz  
Adscripción: Concertado  
Nivel: Inf., Pr., ESO, Bac.

**San Ignacio**

Avda. María Auxiliadora, 7  
11009 Cádiz  
Adscripción: Privado  
Nivel: Pr., ESO, Bac., FP  
**pág. 60**

**San José**

Porvera, 21  
11403 Jerez de la  
Frontera  
Adscripción: Concertado  
Nivel: Inf., Pr.

**San José**

Arrabalería, 3  
11680 Algodonales  
Adscripción: Concertado  
Nivel: Inf., Pr.

**San José Esclavas**

Avda. Andalucía, 50  
11006 Cádiz  
Adscripción: Concertado  
Nivel: Inf., Pr., ESO  
**pág. 60**

**San José**

Pza. de San José, s/n  
11100 San Fernando  
Adscripción: Concertado  
Nivel: ESO, Bac., FP

**San José Virgen de la Palma**

San Nicolás, 4  
11207 Algeciras  
Adscripción: Concertado  
Nivel: Inf., Pr., ESO, FP

**San Juan Bosco**

Avda. Menéndez y Pelayo,  
5  
11300 La Línea de la  
Concepción  
Adscripción: Concertado  
Nivel: Pr., ESO

**San Juan Bosco**

Cabezas, 3  
11403 Jerez de la  
Frontera  
Adscripción: Concertado  
Nivel: Inf., Pr., ESO, FP

**San Juan Bosco**

Ctra. Cádiz-Málaga, Km. 3  
11130 Chiclana de la  
Frontera  
Adscripción: Concertado  
Nivel: Pr., ESO, FP

**San Pedro**

Padre Andrades, 3  
11300 La Línea de la  
Concepción  
Adscripción: Concertado  
Nivel: Inf., Pr., ESO

**San Rafael y San Vicente**

San Juan Bosco, 11  
11580 San José del Valle  
Adscripción: Concertado  
Nivel: Inf., Pr., ESO

**San Vicente de Paul**

Granja San Ildefonso, 8  
11007 Cádiz  
Adscripción: Concertado  
Nivel: Inf., Pr., ESO, Bac.

**Santo Ángel**

Santo Domingo, 38  
11510 Puerto Real  
Adscripción: Concertado  
Nivel: Inf., Pr., ESO

**Sotogrande International School**

Avda. de la Reserva  
11310 Sotogrande  
Adscripción: Privado  
Nivel: Pr., ESO, Bac.  
**pág. 60**

**Sør-Spansk Språkskole**

Urb. Los Infantes II, Bl/4,  
1-0  
11401 Jerez de la Frontera  
Adscripción: Privado  
Nivel: Inf., Pr., ESO, Bac.

**Virgen de Regla**

Avda. de Huelva, 5  
11550 Chipiona  
Adscripción: Concertado  
Nivel: Inf., Pr., ESO, FP

**Virgen del Perpetuo Socorro**

Avda. Ntra. Sra. Sgdo.  
Corazón, 26  
11407 Jerez de la  
Frontera  
Adscripción: Concertado  
Nivel: Inf., Pr., ESO, Bac.

**CANTABRIA****Altamira**

Barrio Ba  
39rdalón, 16  
39600 Revilla  
Adscripción: Concertado  
Nivel: Inf., Pr., ESO

**Ángeles Custodios**

Poeta León Felipe, 15-17  
39004 Santander  
Adscripción: Concertado  
Nivel: Inf., Pr., ESO, FP

**Antares**

Emilio Valle, 4  
39200 Reinosa  
Adscripción: Concertado  
Nivel: Inf., Pr., ESO

**Antonio Robinet**

Bº San Lorenzo, 11  
39479 Vioño-Pielagos  
Adscripción: Concertado  
Nivel: Inf., Pr., ESO

**Apostolado del Sagrado Corazón**

Bº La Estación, 71  
39724 Ceceñas  
Adscripción: Concertado  
Nivel: Inf., Pr., ESO

**Atalaya**

Bajada Rumayor, s/n  
39006 Santander  
Adscripción: Concertado  
Nivel: Inf., Pr., ESO

**Bambino**

Menéndez Pelayo, 86  
39006 Santander  
Adscripción: Privado  
Nivel: Inf., Pr.

**Calasanz**

Pº de Canalejas, 8  
39004 Santander  
Adscripción: Concertado  
Nivel: Inf., Pr., ESO, Bac.

**Calasanz**

Colegio, s/n  
39640 Villacarriedo  
Adscripción: Concertado  
Nivel: Pr., ESO

**Castroverde**

Tetuán, 47-49  
39004 Santander  
Adscripción: Concertado  
Nivel: Inf., Pr., ESO, Bac.

**Centro Social**

Bellavista-Julio Blanco  
Camus, 30  
39012 Cueto  
Adscripción: Concertado  
Nivel: Inf., Pr., ESO

**Compañía de María**

Vía Cornelia, 2  
39001 Santander  
Adscripción: Concertado  
Nivel: Inf., Pr., ESO

**Cristo Rey**

Mata Linares, 7  
39540 San Vicente de la  
Barquera  
Adscripción: Concertado  
Nivel: Inf., Pr.

**Cumbres**

Cisneros, 76-D  
39007 Santander  
Adscripción: Concertado  
Nivel: Pr., ESO

**Divina Pastora**

Santa Lucía, 10  
39003 Santander  
Adscripción: Concertado  
Nivel: Inf., Pr.

**El Salvador**

(Cooperativa de  
Enseñanza)  
Avda. Solvay, 24  
39300 Barreda  
Adscripción: Concertado  
Nivel: Inf., Pr., ESO

**Haypo**

Francisco Palazuelos, 21  
39006 Santander  
Adscripción: Concertado  
Nivel: Inf., Pr., ESO

**Jardín de África**

Aviche, 37  
39012 Monte  
Adscripción: Concertado  
Nivel: Inf., Pr., ESO

**Kostka**

Guevara, 26  
39001 Santander  
Adscripción: Concertado  
Nivel: Inf., Pr., ESO, Bac.

**La Anunciación**

San Celedonio, 8  
39001 Santander  
Adscripción: Concertado  
Nivel: Inf., Pr.

**La Inmaculada Concepción**

Juan Hormaechea, 70  
39195 Isla  
Adscripción: Concertado  
Nivel: Inf., Pr.

**La Milagrosa**

La Cochera, E-5  
39313 Polanco  
Adscripción: Concertado  
Nivel: Inf., Pr.

**La Salle**

Camino Alonso Vega, 33  
39007 Santander  
Adscripción: Concertado  
Nivel: Inf., Pr., ESO, Bac.

**Legionarios de Cristo**

Avda. Generalísimo, 41  
39680 Ontaneda  
Adscripción: Privado  
Nivel: ESO

**Liceo S. Juan de la Canal**

Avda. S. Juan de la Canal,  
7  
39110 Soto de la Marina  
Adscripción: Concertado  
Nivel: Inf., Pr.

**María Auxiliadora**

General Dávila, 73  
39006 Santander  
Adscripción: Concertado  
Nivel: Inf., Pr., ESO, Bac.,  
FP

**María Reina Inmaculada**

Canalejas, 105  
39004 Santander  
Adscripción: Concertado  
Nivel: Inf., Pr., ESO

**Mayer**

Mártires, 16  
39300 Torrelavega  
Adscripción: Concertado  
Nivel: Inf., Pr.

**Menéndez Pelayo**

Barrio Brazomar, 70  
39700 Castro Urdiales  
Adscripción: Concertado  
Nivel: Inf., Pr., ESO

**Mercedes**

General Dávila, 111  
39007 Santander  
Adscripción: Concertado  
Nivel: Inf., Pr., ESO, Bac.

**Miguel Bravo-Antiguos Alumnos La Salle**

Fernando Montalvo, 1  
39009 Santander  
Adscripción: Concertado  
Nivel: Inf., Pr., ESO

**Niño Jesús de Praga**

Fernández Vallejo, 52  
39316 Tanos  
Adscripción: Concertado  
Nivel: Inf., Pr.

**Ntra. Señora de la Paz**

Padre Damián, 26  
39300 Torrelavega  
Adscripción: Concertado  
Nivel: Inf., Pr., ESO, Bac.

**Puente**

18 de Julio, 22  
39610 El Astillero  
Adscripción: Concertado  
Nivel: Inf., Pr., ESO, FP

**Purísima Concepción**

Alta, 43  
39008 Santander  
Adscripción: Concertado  
Nivel: Inf., Pr., ESO

**Sagrada Familia**

Avda. Santander, 127 -  
Las Presas  
39509 Herrera  
Adscripción: Concertado  
Nivel: Inf., Pr., ESO

**Sagrado Corazón**

Pernalajo, 8  
39500 Cabezón de la Sal  
Adscripción: Concertado  
Nivel: Inf., Pr.

**Sagrado Corazón de Jesús**

Avda. Carrero Blanco, 25  
39740 Santoña  
Adscripción: Concertado  
Nivel: Inf., Pr., ESO

**Sagrado Corazón-  
Esclavas**

Pérez Galdós, 41  
39005 Santander  
Adscripción: Concertado  
Nivel: Inf., Pr., ESO, Bac.

**Sagrados Corazones**

Sierrapando, 508  
39317 Torrelavega  
Adscripción: Concertado  
Nivel: Inf., Pr., ESO, Bac.

**San Agustín**

Avda. de Pontejos, 27  
39005 Santander  
Adscripción: Concertado  
Nivel: Inf., Pr., ESO, Bac.

**San Antonio**

San Martín, s/n  
39004 Santander  
Adscripción: Concertado  
Nivel: Inf., Pr., ESO

**San José**

Asilo, 1  
39001 Santander  
Adscripción: Concertado  
Nivel: Inf., Pr., ESO, Bac.

**San José**

Convento, 5  
39610 El Astillero  
Adscripción: Concertado  
Nivel: Inf., Pr., ESO

**San José-Niño Jesús**

Peñas Arriba, 19  
39200 Reinoso  
Adscripción: Concertado  
Nivel: Inf., Pr., ESO, Bac.

**San Juan Bautista**

La Salle, 2  
39400 Los Corrales  
Adscripción: Concertado  
Nivel: Inf., Pr., ESO, FP

**San Martín**

Canalejas, 20  
39004 Santander  
Adscripción: Concertado  
Nivel: Inf., Pr., ESO

**San Roque-Los  
Pinares**

La Iglesia, 1  
39005 Santander  
Adscripción: Concertado  
Nivel: Inf., Pr.

**San Vicente de Paúl**

Zamanillo, 4  
39770 Laredo  
Adscripción: Concertado  
Nivel: Inf., Pr.

**San Vicente de Paúl**

Rivero, 17  
39820 Limpías  
Adscripción: Concertado  
Nivel: Inf., Pr., ESO

**Santa María Micaela**

Almirante Joaquín  
Bustamante, 9  
39011 Santander  
Adscripción: Concertado  
Nivel: Inf., Pr., ESO

**Santiago Galas**

Cueto-Valdenoja, 48  
39012 Santander  
Adscripción: Concertado  
Nivel: Pr., ESO

**Santísima Virgen de  
Valvanuz**

La Conquista, s/n  
39696 Selaya  
Adscripción: Concertado  
Nivel: Inf., Pr., ESO, FP

**Torreanaz**

Barrio la Iglesia, 39  
39718 Anaz  
Adscripción: Concertado  
Nivel: Inf., Pr., ESO, Bac.,  
FP

**Torrevelo-Peñalabra**

El Barco, 351  
39310 Mogro  
Adscripción: Concertado  
Nivel: Inf., Pr., ESO, Bac.  
**pág. 61**

**Verdemar**

Barrio Corbán, 11  
39012 San Román  
Adscripción: Concertado  
Nivel: Inf., Pr., ESO

**CASTELLÓN**

**Àgora Lledó  
International School**

Camino Caminás, 175  
12003 Castellón de la  
Plana  
Adscripción: Privado  
Nivel: Inf., Pr., ESO, Bac.  
**pág. 61**

**Colegio San Cristóbal**

San Jorge del  
Maestrazgo, 2  
12003 Castellón de la  
Plana  
Adscripción: Concertado  
Nivel: Inf., Pr., ESO, Bac.,  
FP

**Divina Providencia**

Convento, 10  
12500 Vinaros  
Adscripción: Concertado  
Nivel: Inf., Pr., ESO

**Elian's British School**

Ronda Circunvalación,  
346-348  
12004 Castellón de la  
Plana  
Adscripción: Privado  
Nivel: Inf., Pr. ESO, Bac.  
**pág. 61**

**Els Ports**

Ctra. de Tirig.  
12140 Albocasser  
Adscripción: Concertado  
Nivel: ESO, Bac.

**Escuelas Pías**

Pza. Escuelas Pías, 27  
12002 Castello de La  
Plana  
Adscripción: Concertado  
Nivel: Pr., ESO

**Fundación Flors**

Ermita, 7  
12540 Villarreal  
Adscripción: Concertado  
Nivel: Inf., Pr., ESO, FP

**Grans I Menuts**

Partida Marrada-Quadra  
la Torta  
12006 Castellón de la  
Plana  
Adscripción: Concertado  
Nivel: Pr., ESO

**Illes Columbretes**

Dels Frares, 1.  
12530 Burriana  
Adscripción: Concertado  
Nivel: Inf., Pr., ESO

**Izquierdo**

Avda. Navarra, 118  
12002 Castellón de la  
Plana  
Adscripción: Concertado  
Nivel: Bac., FP

**Izquierdo**

Pintor Sorolla, 16  
12006 Castellón de la  
Plana  
Adscripción: Concertado  
Nivel: Pr., ESO

**La Magdalena**

Partida de la  
Magdalena, s/n  
12080 Castellón de la  
Plana  
Adscripción: Privado  
Nivel: Inf., Pr., ESO

**La Milagrosa**

Romualdo Amigo, 4  
12400 Segorbe  
Adscripción: Concertado  
Nivel: Inf., Pr., ESO

**La Salle**

Doctor Ferrer, 33  
12580 Benicarló  
Adscripción: Concertado  
Nivel: Pr., ESO

**Laude British School  
of Vila Real**

Ctra. Vila Real -Burriana  
12540 Vila Real  
Adscripción: Privado  
Nivel: Inf., Pr., ESO, Bac.

**Liceo**

Ctra. Nacional 340, Km.  
74  
12560 Benicàssim  
Adscripción: Concertado  
Nivel: Inf., Pr., ESO

**Lope de Vega**

Ricardo Catala, 36-38  
12006 Castello de la  
Plana  
Adscripción: Concertado  
Nivel: Inf., Pr., ESO

**Madre María Rosa  
Molas**

Metge José Llido, 3  
12200 Onda  
Adscripción: Concertado  
Nivel: Inf., Pr., ESO

**Madre Vedruna  
Sagrado Corazón**

Avda. Casalduch, 25  
12005 Castello de la  
Plana  
Adscripción: Concertado  
Nivel: Pr., ESO, Bac.

**Miralvent**

Ptda. Solaig, s/n -Ctra.  
Betxí a Villavieja  
12549 Betxí  
Adscripción: Privado  
Nivel: Inf., Pr. ESO, Bac.  
**pág. 61**

**Nuestra Señora de la  
Consolación**

Pza. Madre Molas, 1  
12580 Benicarló  
Adscripción: Concertado  
Nivel: Inf., Pr.

**Nuestra Señora de la  
Consolación**

Santa María Rosa Molas,  
28  
12530 Burriana  
Adscripción: Concertado  
Nivel: Inf., Pr., ESO

**Nuestra Señora de la  
Consolación**

Avda. de Lidon, 49  
12003 Castello de la  
Plana  
Adscripción: Concertado  
Nivel: Inf., Pr., ESO, Bac.

**Nuestra Señora de la  
Consolación**

Ntra. Sra. del Socorro,  
74-80  
12500 Vinaros  
Adscripción: Concertado  
Nivel: Pr., ESO

**Nuestra Señora de la  
Consolación**

Artana, 1  
12520 Nules  
Adscripción: Concertado  
Nivel: Pr., ESO

**Nuestra Señora de la  
Consolación**

Madre María Rosa Molas,  
1-3  
12540 Vila-Real  
Adscripción: Concertado  
Nivel: Pr., ESO, Bac.

**Obispo Pont**

Santa Sofia, 9  
12540 Vila-Real  
Adscripción: Concertado  
Nivel: Pr., ESO

**Puertolas Pardo**  
Glorieta Sta. María Rosa  
Molas, 1  
12110 L'Alcora  
Adscripción: Concertado  
Nivel: Inf., Pr., ESO

**Rey Don Jaime**  
Camino San José, 5  
12005 Castellón de La  
Plana  
Adscripción: Privado  
Nivel: ESO, Bac.

**Salesianos San Juan  
Bautista**  
Pº San Juan Bosco, 5  
12530 Burriana  
Adscripción: Concertado  
Nivel: Inf., Pr., ESO, Bac.

**San Cristóbal**  
San Jorge del  
Maestrazgo, 2  
12003 Castellón de la  
Plana  
Adscripción: Concertado  
Nivel: Inf., Pr., ESO,  
Bac.,FP

**Santa María**  
Avda. Europa, s/n  
12540 Vila-Real  
Adscripción: Concertado  
Nivel: ESO, Bac.

**Seminario Menor  
Diocesa Mater Dei**  
Partida de la Magdalena,  
s/n  
12080 Castello de la  
Plana  
Adscripción: Privado  
Nivel: Pr., ESO, Bac.

**Seminario Menor  
Diocesano**  
Valencia, 9  
12400 Segorbe  
Adscripción: Concertado  
Nivel: Inf., Pr., ESO, Bac.

**Torrenova**  
Antonia Betxi-Borrial,  
Km. 10  
12549 Betxi. Castellón.  
Adscripción: Privado  
Nivel: Pr. Inf., Pr. ESO, Bac.

**Villa Fátima**  
San Juan Bosco, 21  
12530 Burriana  
Adscripción: Concertado  
Nivel: Pr., ESO

**Virgen de Lidon**  
Pza. Maestrazgo, 4  
12001 Castello de la  
Plana  
Adscripción: Concertado  
Nivel: Pr.

**Virgen del Carmen**  
Ermita, 172  
12540 Vila-Real  
Adscripción: Concertado  
Nivel: Inf., Pr., ESO

**Virgen del Carmen**  
Avda. de Montendre, 18  
12200 Onda  
Adscripción: Concertado  
Nivel: Inf., Pr., ESO

**Beatriz de Silva**  
Salud Tejero, s/n  
51001 Ceuta  
Adscripción: Concertado  
Nivel: Inf., Pr., ESO

**Juan XXIII**  
Avda. Martínez Catena,  
s/n  
51002 Ceuta  
Adscripción: Concertado  
Nivel: Inf., Pr., ESO

**La Inmaculada**  
Millán Astray, s/n  
51001 Ceuta  
Adscripción: Concertado  
Nivel: Inf., Pr., ESO

**Sdo. Corazón de Jesús**  
Avda. España, s/n  
51002 Ceuta  
Adscripción: Concertado  
Nivel: Inf., Pr., ESO

**Santa María Micaela**  
Bda. El Sardinero, s/n  
51002 Ceuta  
Adscripción: Concertado  
Nivel: Inf., Pr., ESO

**Severo Ochoa**  
Baró Alegret, 14  
51002 Ceuta  
Adscripción: Concertado  
Nivel: Inf., Pr., ESO

**Alfonso X El Sabio**  
Ronda de Calatrava, 2  
13003 Ciudad Real  
Adscripción: Concertado  
Nivel: Inf., Pr., ESO

**Divina Pastora**  
Estación, 13  
13250 Daimiel  
Adscripción: Concertado  
Nivel: Inf., Pr., ESO

**Don Cristóbal**  
Obispo Carrascosa, 5 y 21  
13200 Manzanares  
Adscripción: Concertado  
Nivel: Inf., Pr.

**Escuela Familiar**  
Agraria La Serna  
Ctra. de Almagro, 150  
13260 Bolaños de  
Calatrava  
Adscripción: Concertado  
Nivel: ESO, FP

**Escuela Fam. Agraria  
Molino de Viento**  
Cristo de Villajos, s/n  
13610 Campo de  
Criptana  
Adscripción: Concertado  
Nivel: ESO, FP

**Escuela Familiar**  
Agraria Moratalaz  
Av. Andalucía, s/n  
13200 Manzanares  
Adscripción: Concertado  
Nivel: ESO, FP

**Hermano Gárate**  
Ramírez de Arellano, 1  
13001 Ciudad Real  
Adscripción: Concertado  
Nivel: Inf., Pr., ESO, Bac.,  
FP

**Inmaculada-Enpetrol**  
Valencia, 18  
13500 Puertollano  
Adscripción: Concertado  
Nivel: Inf., Pr., ESO, Bac.

**La Inmaculada**  
Avda. Pío XII, 10  
13730 Santa Cruz de  
Mudela  
Adscripción: Concertado  
Nivel: Inf., Pr.

**La Milagrosa**  
Alfonso Mellado, 2  
13200 Manzanares  
Adscripción: Concertado  
Nivel: Inf., Pr.

**Maestro Ávila y Santa  
Teresa**  
Pº Padres Carmelitas, 5  
13580 Almodóvar del  
Campo  
Adscripción: Concertado  
Nivel: Inf., Pr., ESO

**María Inmaculada**  
Pza. de la Asunción, 1  
13500 Puertollano  
Adscripción: Concertado  
Nivel: Inf., Pr., ESO

**Nuestra Señora de la  
Merced**  
Pza. de la Virgen, 25  
13170 Miguelturna  
Adscripción: Concertado  
Nivel: Inf., Pr., ESO

**Ntra. Sra. de La  
Trinidad**  
Pza. del Horno, 16  
13600 Alcázar de San  
Juan  
Adscripción: Privado  
Nivel: Inf., Pr., ESO

**Nuestra Señora de las  
Mercedes**  
Cristo de Urda, 26  
13640 Herencia  
Adscripción: Concertado  
Nivel: Inf., Pr., ESO

**Nuestra Señora de los  
Dolores**  
Sebastián Bermejo, 18  
13300 Valdepeñas  
Adscripción: Concertado  
Nivel: Inf., Pr., ESO

**Nuestra Señora del  
Carmen**  
Don Quijote, 103  
13630 Socuéllamos  
Adscripción: Concertado  
Nivel: Inf., Pr., ESO

**Nuestra Señora del  
Prado**  
Pº de Carlos Eraña, 19  
13004 Ciudad Real  
Adscripción: Concertado  
Nivel: Inf., Pr., ESO, Bac.  
**pág. 61**

**Nuestra Señora del  
Rosario**  
Cervantes, 25  
13610 Campo de  
Criptana  
Adscripción: Concertado  
Nivel: Inf., Pr., ESO

**Sagrada Familia**  
Pza. de Santa Quiteria, 13  
13600 Alcázar de San  
Juan  
Adscripción: Concertado  
Nivel: Inf., Pr., ESO

**Sdo. Corazón de Jesús**  
Santo Tomás, 1  
13320 Villanueva de los  
Infantes  
Adscripción: Concertado  
Nivel: Inf., Pr.

**San Agustín**  
Pº Luis Palacios, 2  
13300 Valdepeñas  
Adscripción: Concertado  
Nivel: Inf., Pr., ESO

**San Francisco de Asís**  
Ronda del Carmen, 56  
13003 Ciudad Real  
Adscripción: Concertado  
Nivel: Inf., Pr., ESO

**San Francisco Javier**  
Zarza, 10  
13003 Ciudad Real  
Adscripción: Concertado  
Nivel: Inf., Pr., ESO

**San José**  
Virgen del Carmen, 20  
13200 Manzanares  
Adscripción: Concertado  
Nivel: Inf., Pr., ESO

**San José**  
Calatrava, 15  
13003 Ciudad Real  
Adscripción: Concertado  
Nivel: Inf., Pr., ESO, Bac.

**San José**  
La Plaza, 50  
13500 Puertollano  
Adscripción: Concertado  
Nivel: Inf., Pr., ESO, FP

**San Juan Bosco**  
Avda. María Auxiliadora,  
18  
13500 Puertollano  
Adscripción: Concertado  
Nivel: Inf., Pr., ESO, Bac.,  
FP

**San Luis Gonzaga**  
Santa Ana, 10  
13240 La Solana  
Adscripción: Concertado  
Nivel: Inf., Pr., ESO

**Santa Bárbara**  
Fulgencio Arias, 25  
13500 Puertollano  
Adscripción: Concertado  
Nivel: Inf., Pr., ESO

**Santa Rosa**  
Iglesia, 12  
13670 Villarrubia de los  
Ojos  
Adscripción: Concertado  
Nivel: Inf., Pr., ESO

**CEUTA**

**CIUDAD REAL**

**Santísima Trinidad**

Virgen, 35  
13300 Valdepeñas  
Adscripción: Concertado  
Nivel: Inf., Pr., ESO

**Santísima Trinidad**

Trinidad, 31  
13600 Alcázar de S. Juan  
Adscripción: Concertado  
Nivel: Inf., Pr., ESO

**Santo Tomás, C.B.**

Ctra. de Piedrabuena, s/n  
13002 Ciudad Real  
Adscripción: Concertado  
Nivel: Inf., Pr., ESO, Bac.  
**pág. 61**

**Santo Tomás de Aquino-La Milagrosa**

Socuellamos, 16  
13700 Tomelloso  
Adscripción: Concertado  
Nivel: Inf., Pr., ESO

**Santo Tomás de Villanueva**

Pza. San Francisco, 1  
13001 Ciudad Real  
Adscripción: Privado  
Nivel: Pr.

**Seminario Diocesano**

San Juan de Ávila  
Ctra. Pozuna, 5  
13002 Ciudad Real  
Adscripción: Privado  
Nivel: ESO, Bac.

**Seminario Diocesano Sto. Tomás de Villanueva y Sta. Juana**

Ctra. de Porzuna, s/n  
13002 Ciudad Real  
Adscripción: Privado  
Nivel: Pr., ESO

**Seminario Menor Mercedario**

Colón, 29.  
13640 Herencia  
Adscripción: Privado  
Nivel: ESO

**Tagore**

Avda. Menéndez Pelayo, 11  
13500 Puertollano  
Adscripción: Privado  
Nivel: Pr.

**Virgen de la Cabeza**

La Virgen, 123  
13300 Valdepeñas  
Adscripción: Concertado  
Nivel: Inf., Pr., ESO

**CÓRDOBA**

**Academia Espinar**

Maese Luis, 26  
14003 Córdoba  
Adscripción: Concertado  
Nivel: Inf., Pr.

**Academia Lope de Vega**

Peñas Cordobesas, s/n  
14010 Córdoba  
Adscripción: Concertado  
Nivel: Bac., FP

**Ahlzahir**

Poeta Valdelomar Pineda, 17  
14012 Córdoba  
Adscripción: Concertado  
Nivel: Pr., ESO, Bac., FP

**Alemán**

Luis de Góngora, 1  
14500 Puente Genil  
Adscripción: Concertado  
Nivel: Inf., Pr., ESO

**Almanzor**

Asomadilla, 2  
14012 Córdoba  
Adscripción: Concertado  
Nivel: Inf., Pr., ESO

**Almedina**

Ctra. de las Ermitas, s/n  
14012 Córdoba  
Adscripción: Privado  
Nivel: Inf., Pr., ESO, Bac.  
**pág. 62**

**British School of Córdoba**

México, 4  
14012 Córdoba  
Adscripción: Privado  
Nivel: Inf., Pr., ESO

**Buen Amigo**

Fernán Pérez de Oliva, 2  
14002 Córdoba  
Adscripción: Concertado  
Nivel: ESO, FP

**Calasancio**

Madres Escolapias, 90  
14012 Córdoba  
Adscripción: Concertado  
Nivel: Inf., Pr., ESO

**Cervantes**

Avda. de la Fuensanta, 37  
14010 Córdoba  
Adscripción: Concertado  
Nivel: Pr., ESO, Bac.

**Compañía de María**

Susana Benítez, 5-7  
14500 Puente Genil  
Adscripción: Concertado  
Nivel: Inf., Pr., ESO

**Córdoba**

Ubeda, 4  
14013 Córdoba  
Adscripción: Concertado  
Nivel: Inf., Pr., ESO

**Divina Pastora**

San Roque, 19  
14640 Villa del Río  
Adscripción: Concertado  
Nivel: Inf., Pr., ESO

**Divina Pastora**

Osario, 4  
14001 Córdoba  
Adscripción: Concertado  
Nivel: Inf., Pr., ESO

**EE.PP. Sagrada Familia**

Avda. Padre Villoslada, 26  
14850 Baena  
Adscripción: Concertado  
Nivel: Pr., ESO, Bac., FP

**EE.PP. Sagrada Familia-Rafaela María**

Santa Rafaela María, 9  
14630 Pedro Abad  
Adscripción: Concertado  
Nivel: Inf., Pr., ESO

**El Encinar**

Músico Guerrero, 19  
14012 Córdoba  
Adscripción: Privado  
Nivel: Inf., Pr., ESO, Bac.

**Espíritu Santo**

Fernández de Córdoba, 4 -  
Ramón y Cajal, 10  
14850 Baena  
Adscripción: Concertado  
Nivel: Inf., Pr., ESO, Bac., FP

**Ferrovionario**

Pza de Colón, s/n  
14001 Córdoba  
Adscripción: Concertado  
Nivel: Inf., Pr., ESO

**Inmaculada Concepción**

Santo Domingo, 2  
14700 Palma del Río  
Adscripción: Concertado  
Nivel: Inf., Pr., ESO

**Inmaculada Concepción**

Pza. de la Compañía, 6  
14002 Córdoba  
Adscripción: Concertado  
Nivel: Pr., ESO

**Jesús Nazareno**

Jesús Nazareno, 4  
14001 Córdoba  
Adscripción: Concertado  
Nivel: Inf., Pr., ESO

**Jesús Nazareno**

Moralejo, 19  
14920 Aguilar  
Adscripción: Concertado  
Nivel: Pr.

**La Asunción**

Diego de Alvear, 6  
14550 Monton de tierra  
Adscripción: Concertado  
Nivel: Inf., Pr., ESO

**La Inmaculada**

Pza. de la Iglesia, 6  
14400 Pozoblanco  
Adscripción: Privado  
Nivel: Inf., Pr., ESO

**La Milagrosa**

Pza. de Santa Ana, 1  
14650 Bujalance  
Adscripción: Concertado  
Nivel: Inf., Pr.

**La Milagrosa**

S. Marina, 11  
14850 Baena  
Adscripción: Concertado  
Nivel: Inf., Pr.

**La Milagrosa**

Conde de Gondomar, 4  
14003 Córdoba  
Adscripción: Privado  
Nivel: Inf., Pr.

**La Purísima**

Antonio Eulate, 12  
14900 Lucena  
Adscripción: Privado  
Nivel: Inf., Pr., ESO

**La Salle**

San Juan Bautista de la Salle, 7  
14012 Córdoba  
Adscripción: Concertado  
Nivel: Inf., Pr., ESO, Bac.  
**pág. 62**

**María Inmaculada**

La Palmera, 5  
14006 Córdoba  
Adscripción: Concertado  
Nivel: ESO, FP

**Nuestra Señora de la Fuensanta**

Luis Ponce de León, 21  
14011 Córdoba  
Adscripción: Concertado  
Nivel: Pr.

**Nuestra Señora de la Piedad**

Pza. de Las Cañas, 3  
14002 Córdoba  
Adscripción: Concertado  
Nivel: Inf., Pr., ESO, FP

**Nuestra Señora de Las Angustias**

Pza. del Río, 2  
14800 Priego de Córdoba  
Adscripción: Concertado  
Nivel: Inf., Pr., ESO

**Nuestra Señora de Las Mercedes**

Doña Aldonza, 6  
14009 Córdoba  
Adscripción: Concertado  
Nivel: Inf., Pr., ESO

**Nuestra Señora Gracia y S. Fco. Solano**

Maestro Amalio Labajo, 1  
14720 Almodóvar del Río  
Adscripción: Concertado  
Nivel: Pr.

**Nuñez Herrera**

Marqués de Cabriñana, 16  
14011 Córdoba  
Adscripción: Concertado  
Nivel: Pr.

**Presentación de María**

Pza. de España, 6  
14200 Peñarroya-Pueblonuevo  
Adscripción: Concertado  
Nivel: Inf., Pr., ESO

**Sagrada Familia**

Pza de Aguayos, 3  
14002 Córdoba  
Adscripción: Concertado  
Nivel: Inf., Pr., ESO, Bac.

**Sagrado Corazón**

Pza. de San Juan, 2  
14003 Córdoba  
Adscripción: Privado  
Nivel: Inf., Pr., ESO, Bac.

**Salesiano San José**

Pza. Padres Salesianos, 7  
14400 Pozoblanco  
Adscripción: Concertado  
Nivel: Pr., ESO, FP



**Salesianos de San Francisco Solano**

Arcipreste Fdez. Casado, 3  
14550 Montilla  
Adscripción: Concertado  
Nivel: Inf., Pr., ESO

**San Acisclo y Santa Victoria**

Téllez de Meneses, s/n  
14012 Córdoba  
Adscripción: Concertado  
Nivel: Pr., ESO

**San Francisco de Sales**

Santo Domingo Savio, 2  
14002 Córdoba  
Adscripción: Concertado  
Nivel: Pr., ESO, Bac.

**San José**

Mayor, 18.  
14940 Cabra  
Adscripción: Concertado  
Nivel: Inf., Pr., ESO

**San José**

Cava, 12  
14800 Priego de Córdoba  
Adscripción: Concertado  
Nivel: Pr., ESO

**San Luis Rey**

Avda. de la Diputación, 6  
14700 Palma del Río  
Adscripción: Concertado  
Nivel: Pr., ESO, Bac., FP

**San Luis y San Idefonso**

San Luis, 12  
14550 Montilla  
Adscripción: Concertado  
Nivel: Inf., Pr., ESO

**San Rafael**

Antonio Maura, 37 14004 Córdoba  
Adscripción: Concertado  
Nivel: Inf., Pr.

**San Rafael**

Peñas Cordobesas, 2  
14010 Córdoba  
Adscripción: Concertado  
Nivel: Inf., Pr., ESO, FP

**Santa María de Guadalupe**

Avda. del 28 de Febrero, 5  
14007 Córdoba  
Adscripción: Concertado  
Nivel: Inf., Pr., ESO

**Santa Victoria**

Santa Victoria, 1  
14003 Córdoba  
Adscripción: Concertado  
Nivel: Inf., Pr., ESO, Bac.

**Santísima Trinidad**

Pza. Corazón de María, 5  
14002 Córdoba  
Adscripción: Concertado  
Nivel: Inf., Pr., ESO

**Santísima Trinidad I**

Tejón y Marín, 9  
14003 Córdoba  
Adscripción: Concertado  
Nivel: Inf., Pr., ESO

**Santísima Trinidad II**

López de Hoces, 10  
14003 Córdoba  
Adscripción: Concertado  
Nivel: Pr., ESO

**Santísima Trinidad-Sansueña**

Sansueña, 1  
14012 Córdoba  
Adscripción: Concertado  
Nivel: Pr., ESO, FP

**Séneca**

Escritor Almeida Garret, 1  
14014 Córdoba  
Adscripción: Concertado  
Nivel: Pr., ESO

**Virgen de la Fuensanta**

Diego Serrano, 17  
14005 Córdoba  
Adscripción: Concertado  
Nivel: Inf., Pr.

**Virgen del Carmen**

Alfonso el Sabio, 14  
14001 Córdoba  
Adscripción: Privado  
Nivel: Inf., Pr., ESO, Bac.

**Yucatal**

María Auxiliadora, 10  
14730 Posadas  
Adscripción: Concertado  
Nivel: Bac., FP

**Zalima**

Sánchez de Feria, 1  
14003 Córdoba  
Adscripción: Concertado  
Nivel: Bac., FP

**CUENCA****La Milagrosa**

Mateo Miguel Ayllón, s/n  
16001 Cuenca  
Adscripción: Concertado  
Nivel: Inf., Pr.

**Melchor Cano**

Avda. Juan Carlos I, 40  
16400 Tarancón  
Adscripción: Concertado  
Nivel: Inf., Pr., ESO

**Nuestra Señora de Las Mercedes**

Santo Domingo de Guzmán, 1  
16400 Tarancón  
Adscripción: Concertado  
Nivel: Inf., Pr., ESO

**Nuestra Señora de los Remedios**

María Josefa Melgarejo, 50  
16600 San Clemente  
Adscripción: Concertado  
Nivel: Inf., Pr., ESO

**Sagrada Familia**

Avda. de los Alfares, 44  
16002 Cuenca  
Adscripción: Concertado  
Nivel: Inf., Pr., ESO, Bac.

**Santa María de la Expectación**

Esperanza, 2 y 3  
16001 Cuenca  
Adscripción: Concertado  
Nivel: Inf., Pr., ESO, FP

**Seminario Menor**

Santiago Apóstol  
Monasterio de Ucles, s/n  
16450 Ucles  
Adscripción: Privado  
Nivel: ESO, Bac.

**GIRONA****Abadessa Emma**

Pza. Duran i Reynals, 2  
17860 Sant Joan de les Abadesses  
Adscripción: Concertado  
Nivel: Inf., Pr.

**Bell-Lloc del Pla**

Can Pau Birol, 2-6  
17005 Girona  
Adscripción: Concertado  
Nivel: Inf., Pr., ESO, Bac., FP

**Casa Nostra**

Barca, 13  
17820 Banyoles  
Adscripción: Concertado  
Nivel: Inf., Pr., ESO

**Cor de María**

La Creu, 69  
17220 Sant Feliu de Guíxols  
Adscripción: Concertado  
Nivel: Inf., Pr.

**Cor de María**

Esglaiers, 1  
17800 Olot  
Adscripción: Concertado  
Nivel: Inf., Pr., ESO

**Cor de María**

Santa Bàrbara, s/n  
17300 Blanes  
Adscripción: Concertado  
Nivel: Inf., Pr., ESO

**Cor de María**

De Coll i Vehí, 2  
17100 La Bisbal d'Empordà  
Adscripción: Concertado  
Nivel: Inf., Pr.

**Cor de María**

Jonquera, 48  
17600 Figueres  
Adscripción: Concertado  
Nivel: Inf., Pr.

**Doctor Masmitjà**

Polígono Joan Maragall, 56  
17002 Girona  
Adscripción: Concertado  
Nivel: Inf., Pr.

**Empordà-San José**

Ctra. Mas Oliva, 150  
17480 Roses  
Adscripción: Concertado  
Nivel: Inf., Pr., ESO, Bac., FP

**Escola Pia d'Olot**

Pza. Clarà, 9  
17800 Olot  
Adscripción: Concertado  
Nivel: Inf., Pr., ESO, FP

Immaculada Concepció  
Felip Gibert, 38  
17310 Lloret de Mar  
Adscripción: Concertado  
Nivel: Inf., Pr., ESO, Bac.

**La Salle**

Sant Joan Baptiste de la Salle, 12  
17002 Girona  
Adscripción: Concertado  
Nivel: ESO, Bac.

**La Salle**

Fossos del Doctor Burgàs, 17  
17600 Figueres  
Adscripción: Concertado  
Nivel: Inf., Pr., ESO

**La Salle**

Pujada la Salle, 10  
17430 Sta. Coloma de Farners  
Adscripción: Concertado  
Nivel: Pr., ESO

**La Salle**

Sant Josep, 15  
17230 Palamós  
Adscripción: Concertado  
Nivel: Pr.

**La Salle de Cassà**

Germà Agustí, 25  
17244 Cassà de la Selva  
Adscripción: Concertado  
Nivel: Inf., Pr., ESO

**Les Alzines**

La Creu de Palau, s/n  
17003 Girona  
Adscripción: Privado  
Nivel: Inf., Pr., ESO, Bac.

**Mare de Dèu del Roser**

Llarg, 60  
17190 Salt  
Adscripción: Privado  
Nivel: Inf., Pr.

**Maristes Girona**

Avda. Josep Tarradellas, 5-7  
17005 Girona  
Adscripción: Concertado  
Nivel: Inf., Pr., ESO, Bac.

**Montessori-Palau**

Cno. Vell de Fornells, 33  
17003 Girona  
Adscripción: Privado  
Nivel: Inf., Pr., ESO, Bac.

**Montjuïc**

Bellpuig, 8-10  
17007 Girona  
Adscripción: Privado  
Nivel: Inf., Pr.

**Nuestra Señora del Carmen**

Joan Maragall, 3  
17240 Llagostera  
Adscripción: Concertado  
Nivel: Inf., Pr.

**Nuestra Señora del Carmen**

Berenguer, 10  
17500 Ripoll  
Adscripción: Concertado  
Nivel: Inf., Pr., ESO, Bac.

**Pare Coll**

Pare Coll, 1-3  
17005 Girona  
Adscripción: Concertado  
Nivel: Inf., Pr., ESO

**Paula Montal**

Perelada, 55  
17600 Figueres  
Adscripción: Concertado  
Nivel: Inf., Pr., ESO

**Petit Plançó**

Joaquim Vayreda, 23  
17800 Olot  
Adscripción: Concertado  
Nivel: Inf., Pr., ESO

**Pompeu Fabra**

Sant Dionís, 31  
17190 Salt  
Adscripción: Concertado  
Nivel: Inf., Pr., ESO

**Prats de la Carrera**

Clavé, 33  
17200 Palafrugell  
Adscripción: Concertado  
Nivel: Pr., ESO

**Sagrada Família**

Ctra. de Sant Feliu de Guíxols, 40  
17004 Girona  
Adscripción: Concertado  
Nivel: Inf., Pr.

**Sagrat Cor de Jesús**

Pont Major, 21  
17007 Girona  
Adscripción: Concertado  
Nivel: Inf., Pr.

**Sant Jordi**

Tarongeta, 53  
17200 Palafrugell  
Adscripción: Concertado  
Nivel: Inf., Pr., ESO

**Sant Jordi**

Ctra. de Girona a Fornells-  
Urb. FornellP  
17458 Fornells de la  
Selva  
Adscripción: Concertado  
Nivel: Inf., Pr., ESO

**Sant Josep**

Sant Benet, 25  
17403 Sant Hilari Sacalm  
Adscripción: Concertado  
Nivel: Pr., ESO

**Sant Josep**

Ferrán Romaguera, 12  
17220 Sant Feliu de  
Guíxols  
Adscripción: Concertado  
Nivel: Pr., ESO

**Sant Miquel**

Rda. Pau Casals, 35  
17257 Torroella de  
Montgrí  
Adscripción: Concertado  
Nivel: Inf., Pr., ESO, Bac.

**Sant Vicenç de Paül**

Pompeu Fabra, 5  
17600 Figueres  
Adscripción: Concertado  
Nivel: Inf., Pr.

**Santa María**

Santa Bàrbara, 1  
17300 Blanes  
Adscripción: Concertado  
Nivel: Inf., Pr., ESO

**Santa María de Ripoll**

de Les Vinyes, 1  
17500 Ripoll  
Adscripción: Concertado  
Nivel: Inf., Pr.

**Vall dels Àngels**

Raval, 19.  
17160 Anglès  
Adscripción: Concertado  
Nivel: Inf., Pr.

**Vedrunga**

Sant Sebastià, 85  
17200 Palafrugell  
Adscripción: Concertado  
Nivel: Inf., Pr.

**Vedrunga**

Magnes, 3  
17401 Arbúcies  
Adscripción: Concertado  
Nivel: Inf., Pr.

**Vedrunga**

Carmelites, 4  
17520 Puigcerdà  
Adscripción: Concertado  
Nivel: Inf., Pr., ESO

**Vedrunga**

Berenguer, 10  
17500 Ripoll  
Adscripción: Privado  
Nivel: Inf., Pr., ESO, Bac.

**Vedrunga**

Ctra. Barcelona, 21  
17001 Girona  
Adscripción: Concertado  
Nivel: Inf., Pr., ESO, Bac.

**Vedrunga**

Xaloc, 22  
17230 Palamós  
Adscripción: Concertado  
Nivel: Inf., Pr., ESO, Bac.

**Vilagran**

Cervantes, 13-15 17190  
Salt  
Adscripción: Concertado  
Nivel: Inf., Pr., ESO

**GRANADA**

**Almuñécar**

International School  
Urb. los Pinos, s/n  
18690 Almuñécar  
Adscripción: Privado  
Nivel: Inf., Pr., ESO, Bac.

**Alquería**

Camino de Purchil, 33  
18004 Granada  
Adscripción: Privado  
Nivel: Inf., Pr.

**Amor de Dios**

Fray Juan Sánchez Cotán,  
40  
18011 Granada  
Adscripción: Concertado  
Nivel: Inf., Pr., ESO, FP

**Arco Iris**

Callejón Huerta  
Angustias y Neptuno, s/n  
18600 Motril  
Adscripción: Privado  
Nivel: Inf., Pr., ESO

**Ave María**

Julio Moreno, s/n  
18600 Motril  
Adscripción: Privado  
Nivel: Inf., Pr., ESO

**Ave María**

León Felipe, 13  
18200 Albolote  
Adscripción: Privado  
Nivel: Inf., Pr., ESO

**Ave María Casa Madre**

Cuesta del Chapiz, 18  
18010 Granada  
Adscripción: Privado  
Nivel: Inf., Pr., ESO, Bac.

**Ave María**

**Esparraguera**  
Esparraguera, 17  
18600 Motril  
Adscripción: Privado  
Nivel: Pr., ESO

**Ave María San Isidro**

Concepción Arenal, 20  
18012 Granada  
Adscripción: Privado  
Nivel: Inf., Pr., ESO

**Ave María Vistillas**

Molinos, 63  
18009 Granada  
Adscripción: Privado  
Nivel: Inf., Pr., ESO

**Ave María-La Quinta**

Avda. de Cervantes, 3  
18008 Granada  
Adscripción: Privado  
Nivel: Inf., Pr., ESO

**Ave María-San Cristóbal**

Ctra. de Murcia, s/n  
18011 Granada  
Adscripción: Concertado  
Nivel: Inf., Pr., ESO, FP

**Caja Gral. de Ahorros**

Avda. de América, s/n  
18006 Granada  
Adscripción: Privado  
Nivel: Pr., ESO

**Carmen Sallés**

Arrecife, 8  
18320 Santa Fe  
Adscripción: Privado  
Nivel: Inf., Pr., ESO

**Cerrillo de Maracena**

Avda. Maracena, 133  
18014 Granada  
Adscripción: Privado  
Nivel: Inf., Pr.

**Ciudad de los Niños**

Ctra. de Málaga, Km 435  
18015 Granada  
Adscripción: Concertado  
Nivel: Pr., ESO, FP

**Compañía de María**

Avda. Fuerzas Armadas,  
s/n  
18015 Granada  
Adscripción: Privado  
Nivel: Inf., Pr., ESO

**Cristo Rey**

San Gregorio Alto, 5 -  
Barrio Albaicín  
18010 Granada  
Adscripción: Privado  
Nivel: Bac., FP

**Divina Infantita**

Cuesta de Santa Inés, 5  
18010 Granada  
Adscripción: Privado  
Nivel: Inf., Pr.

**Divina Infantita**

Pza. de los Huertos, s/n  
18500 Guadix  
Adscripción: Privado  
Nivel: Inf., Pr., ESO

**Divino Maestro**

Camino Fuente de S.  
Juan, 60  
18800 Baza  
Adscripción: Privado  
Nivel: Inf., Pr., ESO

**Divino Maestro**

Cruz de Piedra, 2  
18010 Granada (Albaicín)  
Adscripción: Privado  
Nivel: Pr., ESO

**Dulce Nombre de María**

Pº de los Basílios, 2  
18008 Granada  
Adscripción: Concertado  
Nivel: Inf., Pr., ESO, Bac.  
**pág. 62**

**El Carmelo**

Francisco Palau y Quer, 7  
18006 Granada  
Adscripción: Privado  
Nivel: Inf., Pr., ESO, Bac.

**El Soto**

Camino de los  
Diecinueve, s/n  
18330 Chauchina  
Adscripción: Privado  
Nivel: Bac., FP

**Escuela Profesional Sg. Familia Nuestra Señora Rosario**

Ctra. Alcalá, 5  
18230 Atarfe  
Adscripción: Privado  
Nivel: Inf., Pr., ESO, Bac.

**Granada College**

Urb. Llanos de Silva  
18230 Atarfe  
Adscripción: Privado  
Nivel: Pr.

**Inmaculada Niña**

Camino Bajo de Huétor,  
49  
18008 Granada  
Adscripción: Privado  
Nivel: Inf., Pr., ESO, Bac.

**Jesús y María-Cristo Yedra**

Pº de la Cartuja, 2-4  
18011 Granada  
Adscripción: Privado  
Nivel: Inf., Pr., ESO

**Juan XXIII-Cartuja**

Periodista Luis de Vicente, 1  
18011 Granada  
Adscripción: Privado  
Nivel: Inf., Pr., ESO, Bac.

**Juan XXIII-Chana**

Camino Viejo Santa Fe, s/n  
18015 Granada  
Adscripción: Privado  
Nivel: Inf., Pr., ESO, Bac.

**Juan XXIII-Zaidín**

Camino de Sta. Juliana, s/n  
18007 Granada  
Adscripción: Privado  
Nivel: Inf., Pr., ESO, Bac.

**La Asunción**

Martínez de la Rosa, 5  
18002 Granada  
Adscripción: Privado  
Nivel: Inf., Pr., ESO

**La Inmaculada**

Carril del Picón, 5  
18002 Granada  
Adscripción: Privado  
Nivel: Pr., ESO, Bac.

**La Purísima**

Calderón, 82  
18320 Santa Fe  
Adscripción: Privado  
Nivel: Inf., Pr., ESO

**Luisa de Marillac**

Molino Nuevo, s/n - Polig. Almanjayar  
18013 Granada  
Adscripción: Privado  
Nivel: Inf., Pr., ESO

**Lux Mundi**

Durán, s/n.  
18198 Cajal  
Adscripción: Privado  
Nivel: Inf., Pr., ESO, Bac.

**Luz Casanova**

Pilar García Romanillos, 3  
18011 Granada  
Adscripción: Privado  
Nivel: Inf., Pr., ESO

**Colegio Monaíta**

Acequia de la Madraza, s/n  
18015 Granada  
Adscripción: Privado  
Nivel: Inf., Pr., ESO, Bac.  
**pág. 62**

**Colegio Mulhacén**

Crta. de Pinos Puente, 10  
18015 Granada  
Adscripción: Privado  
Nivel: Pr., ESO, Bac.  
**pág. 62**

**Niños Cantores de la Catedral**

Santa María, 2  
18500 Guadix  
Adscripción: Privado  
Nivel: Inf., Pr.

**Nuestra Señora de la Consolación**

Arzobispo Guerrero, 23  
18015 Granada  
Adscripción: Privado  
Nivel: Inf., Pr., ESO

**Nuestra Señora de Las Mercedes**

Pza. Padre Suárez, 4  
18009 Granada  
Adscripción: Privado  
Nivel: Inf., Pr., ESO

**Ntra. Sra. del Pilar**

Monjas, 40  
18600 Motril  
Adscripción: Privado  
Nivel: Inf., Pr., ESO

**Ntra. Sra. del Rosario**

Prolong. de Santiago, 36  
18009 Granada  
Adscripción: Privado  
Nivel: Inf., Pr., ESO

**Padre Manjón**

Avda. de Pulianas, 42  
18011 Granada  
Adscripción: Privado  
Nivel: Inf., Pr., ESO

**Padre Poveda**

Ermita Nueva, 92  
18500 Guadix  
Adscripción: Privado  
Nivel: Inf., Pr.

**Presentación de Ntra. Señora**

Pza. de la Virgen, 12  
18500 Guadix  
Adscripción: Privado  
Nivel: Inf., Pr., ESO, Bac.

**Presentación de Nuestra Señora**

Almendros, 34  
18800 Baza  
Adscripción: Privado  
Nivel: Inf., Pr., ESO

**Presentación de Nuestra Señora**

Gran Capitán, 14  
18002 Granada  
Adscripción: Privado  
Nivel: Inf., Pr., ESO, Bac.

**Regina Mundi**

Arabial, 63  
18004 Granada  
Adscripción: Privado  
Nivel: Inf., Pr., ESO, Bac.

**Sagrada Familia**

Santa Bárbara, 14  
18001 Granada  
Adscripción: Privado  
Nivel: Inf., Pr., ESO, Bac.

**Sagrado Corazón**

Horno, 15  
18200 Maracena  
Adscripción: Concertado  
Nivel: Inf., Pr., ESO

**Sagrado Corazón**

Pº de los Basílios, 3  
18008 Granada  
Adscripción: Concertado  
Nivel: Inf., Pr., ESO, Bac.

**San Agustín**

Avda. San Agustín, 3  
18600 Motril  
Adscripción: Privado  
Nivel: Inf., Pr., ESO, FP

**San Isidoro**

Profesor Luis Molina Gómez, 1  
18004 Granada  
Adscripción: Privado  
Nivel: Inf., Pr., ESO, Bac.

**San José**

Periodista Luis de Vicente, 15  
18011 Granada  
Adscripción: Privado  
Nivel: Inf., Pr., ESO

**San Juan Bosco**

Almuñécar, s/n Bda. del Zaidín  
18006 Granada  
Adscripción: Concertado  
Nivel: Pr., ESO, Bac., FP

**San Juan de Ávila**

Pza. Juan Camacho, s/n - La Caleta  
18680 Salobreña  
Adscripción: Privado  
Nivel: Pr., ESO

**Santa Cristina**

Casería de Montijo, s/n  
18011 Granada  
Adscripción: Privado  
Nivel: Inf., Pr., ESO

**Santa María**

Virgen Blanca, 25  
18004 Granada  
Adscripción: Privado  
Nivel: Inf., Pr., ESO

**Santa María del Llano**

Ctra. Motril, s/n G.Mª Luisa-Apdo. de Correos 37  
18151 Ogijares  
Adscripción: Privado  
Nivel: Inf., Pr., ESO

**Santa Marta**

Concha Espina, 20  
18007 Granada  
Adscripción: Privado  
Nivel: Inf., Pr.

**Santa Micaela**

Dr. Medina Olmos, 9  
18015 Granada  
Adscripción: Privado  
Nivel: Inf., Pr.

**Santiago Ramón y Cajal**

Cañaveral, s/n  
18004 Granada  
Adscripción: Concertado  
Nivel: ESO, Bac., FP

**Santo Domingo**

Vistillas, 2  
18009 Granada  
Adscripción: Privado  
Nivel: Inf., Pr., ESO, Bac.

**Santo Rosario**

Pza. del Tranvía, 2  
18600 Motril  
Adscripción: Privado  
Nivel: Inf., Pr., ESO

**Santo Tomás de Villanueva**

Sto. Tomás de Villanueva, 17  
18004 Granada  
Adscripción: Privado  
Nivel: Inf., Pr., ESO, Bac.

**Ventas de Sta. Barbara**

Ventas de Santa Bárbara  
18300 Loja  
Adscripción: Privado  
Nivel: Pr.

**Virgen de Gracia**

Músico Vicente Zarzo, s/n  
18002 Granada  
Adscripción: Privado  
Nivel: Pr.

**Virgen de Las Angustias**

Carrera del Genil, 42  
18005 Granada  
Adscripción: Privado  
Nivel: Inf., Pr.

**Virgen del Espino**

San José Obrero, s/n  
18330 Chauchina  
Adscripción: Privado  
Nivel: Inf., Pr., ESO

**GUADALAJARA**

**Cardenal Cisneros**

Donante de Sangre, 1  
19002 Guadalajara  
Adscripción: Concertado  
Nivel: Inf., Pr., ESO, Bac., FP

**Escuela Apostólica San José**

Infantes, s/n  
19250 Sigüenza  
Adscripción: Privado  
Nivel: Pr.

**Giovanni Antonio Farina**

Ctra. de Alcalá, 6  
19200 Azuqueca de Henares  
Adscripción: Concertado  
Nivel: Inf., Pr., ESO

**Maristas Champagnat**

Pedro Pascual, 2  
19001 Guadalajara  
Adscripción: Concertado  
Nivel: Inf., Pr., ESO

**Niña María**

Pº Francisco Aritmendi, 2  
19002 Guadalajara  
Adscripción: Concertado  
Nivel: Inf., Pr., ESO, Bac.

**Sagrada Familia**

Jose de Villaviciosa, 2  
19250 Sigüenza  
Adscripción: Privado  
Nivel: Bac.

**Sagrado Corazón**

Pza. Fernando Beladiez, 2  
19001 Guadalajara  
Adscripción: Concertado  
Nivel: Inf., Pr., ESO

**Salesiano San José**

Toledo, 24  
19002 Guadalajara  
Adscripción: Concertado  
Nivel: Inf., Pr., ESO, Bac.

**San Pedro Apóstol y Jesús, María y José**

General Mola, 36  
19250 Sigüenza  
Adscripción: Concertado  
Nivel: Inf., Pr., ESO

**Santa Ana**

Cogolludo, 3  
19003 Guadalajara  
Adscripción: Privado  
Nivel: Inf., Pr., ESO, Bac.  
**pág. 62**

**Santa Cruz**

Avda. de Burgos, 3-5  
19005 Guadalajara  
Adscripción: Concertado  
Nivel: Inf., Pr., ESO

**Seminario Menor Agustiniano**

Donantes de Sangre, 6  
19002 Guadalajara  
Adscripción: Privado  
Nivel: ESO, Bac.

**GUIPÚZCOA**

**Aita Manuel de**

Larramendi Ikastola  
Polígono, 43  
20140 Andoain  
Adscripción: Privado  
Nivel: Inf., Pr., ESO, Bac.

**Alemán San Alberto Magno**

Pº de Oriamendi, 25  
20009 Donostia-San Sebastián  
Adscripción: Concertado  
Nivel: Inf., Pr., ESO, Bac.  
**pág. 63**

**Ama Guadalupekoa**

Bidasoa, 11  
20280 Hondarribia-Fuenterrabía  
Adscripción: Privado  
Nivel: Inf., Pr., ESO, Bac.

**Anoeta Ikastola**

Ergoien Bailara, 5  
20270 Anoeta  
Adscripción: Privado  
Nivel: Inf., Pr., ESO

**Antoniano Ikastetxea**

Gipuzkoa, 5  
20800 Zarautz  
Adscripción: Privado  
Nivel: Inf., Pr., ESO

**Aranzadi Ikastola**

San Martin Agirre, 4  
20570 Bergara  
Adscripción: Privado  
Nivel: Inf., Pr., ESO, Bac.

**Axular Lizeoa**

Arostegi, 10  
20009 Donostia-San Sebastián  
Adscripción: Concertado  
Nivel: Inf., Pr., ESO, Bac.  
**pág. 63**

**Azpeitiko Ikastola-Ikasberri Koop.**

Loiolako Etorb., 26  
20730 Azpeitia  
Adscripción: Privado  
Nivel: Inf., Pr., ESO, Bac.

**Beasain Ikastola**

Urbialde, 2  
20200 Beasain  
Adscripción: Privado  
Nivel: Inf., Pr.

**Belén**

Cuesta de Aldapeta, 25  
20009 Donostia-San Sebastián  
Adscripción: Privado  
Nivel: Inf., Pr., ESO

**Católico Santa María**

Cuesta de Aldapeta, 17  
20009 Donostia-San Sebastián  
Adscripción: Privado  
Nivel: Inf., Pr., ESO, Bac.

**Compañía de María**

S. Bartolomé Goiko Bidea, 24  
20009 Donostia-San Sebastián  
Adscripción: Concertado  
Nivel: Inf., Pr., ESO

**Del Goierrri**

San Isidro Granja  
20240 Ordizia-Ordicia  
Adscripción: Privado  
Nivel: Bac., FP

**Ekintza Ikastola**

Igeldo Parke Berria-Tontorgoxo  
20009 Donostia-San Sebastián  
Adscripción: Privado  
Nivel: Inf., Pr., ESO, Bac.

**El Pilar-Compañía de María**

Señor de Aranzate, 3  
20304 Irún  
Adscripción: Privado  
Nivel: Inf., Pr., ESO

**Elgoibar Ikastola**

Ermuaran Bide, 7  
20870 Elgoibar  
Adscripción: Privado  
Nivel: Inf., Pr., ESO, Bac.

**Elkar Hezi Mikel Aozaraza**

Santa Marina, 2  
20560 Oñati-Oñate  
Adscripción: Privado  
Nivel: ESO, Bac.

**Erain - Eskibel**

Pº Agorrene, 28. 20018 Donostia  
Alto de Gaintxurizketa, s/n. 20300 Irún  
Adscripción: Concertado  
Nivel: Inf., Pr., ESO, Bac.  
**pág. 63**

**Eskolapioak Ikastetxea**

San Blas  
20400 Tolosa  
Adscripción: Privado  
Nivel: Inf., Pr., ESO, Bac., FP

**Haurtzaro Ikastola**

Elorrondo, s/n  
20180 Oiartzun  
Adscripción: Privado  
Nivel: Inf., Pr., ESO, Bac.

**Haztegi Ikastola**

Santikutz, 5  
20230 Legazpi  
Adscripción: Privado  
Nivel: Inf., Pr., ESO, Bac.

**Hijas de Jesus Ikastetxea**

Etxe-Alai, 18-Behea 48 P.k  
20730 Azpeitia  
Adscripción: Privado  
Nivel: Inf., Pr.

**Hirukide Jesuitinak**

San Frantzisko, 12  
20400 Tolosa  
Adscripción: Privado  
Nivel: Inf., Pr.

**Inglés**

Alcalde Jose Elosegí, 64  
20015 Donostia-San Sebastián  
Adscripción: Privado  
Nivel: Inf., Pr., ESO

**Iraurgi**

Etxe-Alai, 18  
20730 Azpeitia  
Adscripción: Privado  
Nivel: Inf., Pr., ESO, Bac., FP

**Irungo La Salle**

Avda. de Elizatxo, 14-16  
20303 Irún  
Adscripción: Concertado  
Nivel: ESO, Bac., FP

**Irura Ikastola**

Mikel Goi-Aingeru, 5  
20270 Irura  
Adscripción: Privado  
Nivel: Inf., Pr.

**J.M. Barandiaran Lizeoa**

Manuel Lardizabal, 26-Ibaeta  
20009 Donostia-San Sebastián  
Adscripción: Privado  
Nivel: ESO, Bac., FP

**Jakintza Ikastola**

Altamira  
20240 Ordizia-Ordicia  
Adscripción: Privado  
Nivel: Inf., Pr., ESO, Bac.

**Jesusen Bihotza Ikastola**

Nueva, 49  
20150 Villabona-Billabona  
Adscripción: Privado  
Nivel: Inf., Pr., ESO

**La Anunciata**

Camino de Lorete, 2  
20017 Donostia-San Sebastián  
Adscripción: Privado  
Nivel: Inf., Pr., ESO, Bac.

**La Asunción**

Alcalde Jose Elosegí, 279  
20015 Donostia-San Sebastián  
Adscripción: Privado  
Nivel: Inf., Pr., ESO, Bac.

**La Inmaculada**

Sandiusterri, 4  
20120 Hernani  
Adscripción: Concertado  
Nivel: Inf., Pr., ESO, FP

**La Inmaculada Ikastetxea**

Sandiusterri, 4  
20120 Hernani  
Adscripción: Privado  
Nivel: Inf., Pr., ESO

**La Milagrosa Ikastetxea**

Santa Marina, 2  
20560 Oñati  
Adscripción: Privado  
Nivel: Inf., Pr.

**La Milagrosa**

Ikastetxea  
Harzubia, 7  
20730 Azpeitia  
Adscripción: Privado  
Nivel: Inf., Pr.

**La Salle**

Elizatxo 16 B.  
20303 Irún  
Adscripción: Privado  
Nivel: Inf., Pr.

**La Salle**

Mad. Jauregiberri, 2  
20014 Donostia-San Sebastián  
Adscripción: Privado  
Nivel: Inf., Pr., ESO, Bac.

**La Salle San José**

Andra Mari, 2  
20200 Beasain  
Adscripción: Privado  
Nivel: Inf., Pr., ESO

**La Salle-Berrozpe**

La Salle, 5  
20140 Andoain  
Adscripción: Concertado  
Nivel: Inf., Pr., ESO, Bac., FP

**La Salle-Isasi**

Isasi, 34.  
20600 Eibar  
Adscripción: Privado  
Nivel: Inf., Pr.

**La Salle-Legazpi**

Iñigo de Loiola, 7  
20700 Zumarraga  
Adscripción: Privado  
Nivel: Inf., Pr., ESO

**La Salle-San José**

La Salle, 2.  
20800 Zarautz  
Adscripción: Privado  
Nivel: Inf., Pr., ESO

**Manuel Larramendi**

Pº de Heriz, 82  
20008 Donostia-San Sebastián  
Adscripción: Privado  
Nivel: Inf., Pr., ESO, Bac.

**María Auxiliadora Ikastetxea**

Lizardi 12-Intxaurreondo  
20015 Donostia-San Sebastián  
Adscripción: Privado  
Nivel: Inf., Pr., ESO

**María Eta José**

Axular, 6.  
20750 Zumaia  
Adscripción: Privado  
Nivel: Inf., Pr., ESO

**María Inmaculada**

Gipuzkoa, 40  
20800 Zarautz  
Adscripción: Privado  
Nivel: Inf., Pr.

**María Reina**

Avda. de Ametzagaña, 58  
20012 Donostia-San Sebastián  
Adscripción: Privado  
Nivel: Inf., Pr., ESO

**Mariaren Bihotza Ikastola**

Avda. de Navarra, 1  
20013 Donostia-San Sebastián  
Adscripción: Privado  
Nivel: Inf., Pr., ESO

**Mariaren Lagundia Ikastola**

Espoloia, 1.  
20570 Bergara  
Adscripción: Privado  
Nivel: Inf., Pr., ESO, FP

**Mary Ward**

Camino de Larrañategui, 27  
20014 Donostia-San Sebastián  
Adscripción: Privado  
Nivel: Inf., Pr., ESO

**Mesedeetako Andra María**

Jose Luis Iñarra Abade, 34  
20500 Arrasate-Mondragón  
Adscripción: Privado  
Nivel: Inf., Pr., ESO

**Nazaret**

Aldakonea, 36  
20012 Donostia-San Sebastián  
Adscripción: Privado  
Nivel: Bac., FP

**Niño Jesús de Praga**

Ilunbe, 8  
20011 Donostia-San Sebastián  
Adscripción: Privado  
Nivel: Inf., Pr., ESO, Bac.

**Nuestra Señora de Aránzazu**

Pº de Errondo, 121  
20009 Donostia-San Sebastián  
Adscripción: Privado  
Nivel: Inf., Pr., ESO

**Nuestra Señora de Azitain**

Gorosta Balle, 34 -203 P.k.  
20600 Eibar  
Adscripción: Privado  
Nivel: ESO, Bac.

**Nuestra Señora de Dorleta**

Torrebaso  
20540 Eskoriatza  
Adscripción: Privado  
Nivel: Pr., ESO, Bac.

**Nuestra Señora de Izaskun**

Izaskun Ikastetxea  
Garmendiola Aldapa, 2  
20400 Tolosa  
Adscripción: Privado  
Nivel: Inf., Pr.

**Nuestra Señora de las Mercedes**

Mercedes Ikastetxea  
Jardiñeta, 4  
20600 Eibar  
Adscripción: Privado  
Nivel: Pr., ESO

**Nuestra Señora del Pilar**

Urasandi, 1 87 P.k.  
20870 Elgoibar  
Adscripción: Privado  
Nivel: Inf., Pr., ESO

**Nuestra Señora Mercedes**

Mercedes Ikastetxea  
José Luis Iñarra Abade  
20500 Arrasate/Mondragón  
Adscripción: Privado  
Nivel: Inf., Pr., ESO

**Orereta**

Esmalteria, 6  
20100 Rentería  
Adscripción: Privado  
Nivel: Inf., Pr., ESO, Bac.

**Orio Ikastola**

Abeslari, 8.  
20810 Orio  
Adscripción: Privado  
Nivel: Inf., Pr., ESO, Bac.

**Pasaia Lizeoa**

Kanposantuko Bidea  
20110 Pasaia-Pasajes  
Adscripción: Privado  
Nivel: Inf., Pr., ESO, Bac.

**Presentación de María**

San Juan, 1.  
20130 Urnieta  
Adscripción: Privado  
Nivel: Inf., Pr.

**Presentación de María**

Duque de Mandas, 1  
20012 Donostia-San Sebastián  
Adscripción: Privado  
Nivel: Inf., Pr., ESO

**Sagrado Corazón**

Bittor Idiazabal, 1  
20100 Rentería  
Adscripción: Privado  
Nivel: Inf., Pr., ESO

**Sagrado Corazón**

Mundaizko Bidea  
20012 Donostia-San Sebastián  
Adscripción: Privado  
Nivel: Inf., Pr., ESO, Bac.

**Sagrado Corazón Ikastetxea**

José Artetxe, 4  
20730 Azpeitia  
Adscripción: Privado  
Nivel: Inf., Pr.

**Salvatore Mitxelena**

María Etxetxiki, 14  
20800 Zarautz  
Adscripción: Privado  
Nivel: Inf., Pr., ESO

**Salesianos Urnieta**

Ergoyen, 6  
20130 Urnieta  
Adscripción: Concertado  
Nivel: ESO, Bac., FP

**San Bartolomé Ikastola**

Ermuarán Bide, 7  
20870 Elgoibar  
Adscripción: Privado  
Nivel: Inf., Pr., ESO, Bac.

**San Benito Ikastola**

Euskadi, s/n -61 P.k.  
20210 Lazkao  
Adscripción: Privado  
Nivel: Inf., Pr., ESO, Bac.

**San Frantzisko Xabier**

Otalora Lizentziatua, 8  
20500 Arrasate-Mondragón  
Adscripción: Privado  
Nivel: Inf., Pr., ESO, Bac.

**San Ignacio de Loyola**

Ategorrieta Galtz.  
Zaharra, 28  
20013 Donostia-San Sebastián  
Adscripción: Privado  
Nivel: Inf., Pr., ESO, Bac.

**San José**

Zamalbideko Erp.  
20100 Rentería  
Adscripción: Privado  
Nivel: Inf., Pr., ESO

**San José**

Fraxkueneko Murrua, 1  
20280 Hondarribia-Fuenterrabía  
Adscripción: Privado  
Nivel: Inf., Pr., ESO

**San José (Escuela Asilo)**

Prim, 33  
20006 Donostia-San Sebastián  
Adscripción: Privado  
Nivel: Inf., Pr.

**San José de Floreaga Ikastetxea**

Izarraitz.  
20720 Azkoitia  
Adscripción: Privado  
Nivel: Inf., Pr., ESO

**San José Ikastetxea**

San Frantzisko, 12  
20400 Tolosa  
Adscripción: Privado  
Nivel: Inf., Pr., ESO, Bac.

**San José Obrero**

Seminario Salesiano  
Ergoyen, 6  
20130 Urnieta  
Adscripción: Privado  
Nivel: ESO, Bac., FP

**San Luis-La Salle**

Camino de Guardaplata, 16  
20016 Donostia-San Sebastián  
Adscripción: Privado  
Nivel: Inf., Pr., ESO

**San Miguel Arcángel**

San Miguel, 7  
20830 Mutriku-Motrico  
Adscripción: Privado  
Nivel: Inf., Pr.

**San Patricio**

Lanberri Kalea, 25  
20009 Donostia-San Sebastián  
Adscripción: Privado  
Nivel: Inf., Pr., ESO, Bac.

**San Viator**

Arrasate  
10-18  
20500 Arrasate-Mondragón  
Adscripción: Concertado  
Nivel: Inf., Pr., ESO, FP

**San Vicente de Paul**

Fuenterrabía, 23  
20301 Irún  
Adscripción: Privado  
Nivel: Inf., Pr., ESO

**Santa Escolastica Ikastetxea**

Arantzazuko Ama, 18  
20560 Oñati  
Adscripción: Privado  
Nivel: Inf., Pr.

**Santa María de la Providencia**

Aldatze, 5.  
20600 Eibar  
Adscripción: Privado  
Nivel: Inf., Pr., ESO, Bac.

**Santa Teresa**

Manuel Lardizabal, 25 (Ibaeta)  
20018 Donostia-San Sebastián  
Adscripción: Privado  
Nivel: Inf., Pr., ESO, Bac.

**Santo Tomás Lizeoa**

Manuel Lardizabal, 24 -Ibaeta  
20009 Donostia-San Sebastián  
Adscripción: Privado  
Nivel: Inf., Pr., ESO, Bac.

**Txantxiku**

San Juan, 1  
20560 Oñati-Oñate  
Adscripción: Privado  
Nivel: Inf., Pr., ESO, Bac.

**Udarregi Ikastola**

Gernika, 11  
20170 Usurbil  
Adscripción: Privado  
Nivel: Inf., Pr., ESO

**Urola Garaiko Lanbide Eskola**

Avda. de Beloki  
20700 Zumarraga  
Adscripción: Privado  
Nivel: Bac., FP

**Urretxu-Zumarraga Ikastola**

Pagoeta Auzoa, 4  
20700 Urretxu  
Adscripción: Privado  
Nivel: Inf., Pr., ESO, Bac.

**Usabalgo Laskorain Ikastola**

Usabal, 26  
20400 Tolosa  
Adscripción: Privado  
Nivel: Inf., Pr., ESO, Bac.

**Uzturpe Ikastola**

Egialde, 2  
20400 Ibarra  
Adscripción: Privado  
Nivel: Inf., Pr., ESO, Bac.

**Zurriola Ikastola**

Indianoene, 1  
20013 Donostia-San Sebastián  
Adscripción: Privado  
Nivel: Inf., Pr., ESO

**HUELVA**

**Attendis. Entrepinos**

Escultor León Ortega, s/n-Urb. Bellavista  
21110 Aljaraque  
Adscripción: Privado  
Nivel: ESO, Bac.

**Cardenal Spínola**

Pº Santa Fe, 5  
21003 Huelva  
Adscripción: Privado  
Nivel: Inf., Pr., ESO

**Ciudad de los Niños**

Crtra. de Gibraleón, 6  
21002 Huelva  
Adscripción: Privado  
Nivel: Pr., ESO

**Colón**

Dtor. Cantero Cuadrado, 3  
21004 Huelva  
Adscripción: Privado  
Nivel: Inf., Pr., ESO, Bac.

**EE.PP. Sagrada**

**Familia-**  
Funcadía  
Alameda de Sundheim, 3  
21003 Huelva  
Adscripción: Privado  
Nivel: Inf., Pr., ESO, Bac., FP

**EE.PP. Sagrada**

**Familia-Sta. Mª Magdalena**  
Santa Ana, 40  
21600 Valverde del Camino  
Adscripción: Privado  
Nivel: Inf., Pr., ESO

**Fund. Gragera y de León**

Avda. Andalucía, 36  
21260 Santa Olalla del Cala  
Adscripción: Privado  
Nivel: Inf., Pr.

**Juan Luis Vives**

Mazagón, 11  
21007 Huelva  
Adscripción: Privado  
Nivel: Inf., Pr., ESO

**La Hispanidad**

Díaz del Castillo, s/n  
21005 Huelva  
Adscripción: Privado  
Nivel: Inf., Pr., ESO

**María Auxiliadora**

María Auxiliadora, 8  
21600 Valverde del Camino  
Adscripción: Privado  
Nivel: Inf., Pr., ESO

**María Inmaculada**

San Cristóbal, 16  
21003 Huelva  
Adscripción: Privado  
Nivel: Inf., Pr., ESO

**Moliere**

Pº de la Glorieta, s/n  
21002 Huelva  
Adscripción: Privado  
Nivel: Inf., Pr., ESO

**Montessori**

Avda. Manuel Siurot, 12  
21002 Huelva  
Adscripción: Privado  
Nivel: Inf., Pr., ESO

**Nuestra Señora de Las Mercedes**

María Auxiliadora, 32  
21710 Bollulllos Par del Condado  
Adscripción: Privado  
Nivel: ESO, FP

**Nuestra Señora del Carmen**

Avda. de la Zarcilla, 68  
21700 La Palma del Condado  
Adscripción: Privado  
Nivel: Inf., Pr., ESO

**Sdo. Corazón de Jesús**

Avda. Santa Marta, 82  
21005 Huelva  
Adscripción: Privado  
Nivel: Inf., Pr., ESO, FP

**Salesianos-Cristo Sacerdote**

Avda. Gómez Avellaneda, 2  
21005 Huelva  
Adscripción: Privado  
Nivel: Inf., Pr., ESO, FP

**San José de Calasanz**

Avda. Italia, 34  
21001 Huelva  
Adscripción: Privado  
Nivel: Inf., Pr.

**San Juan Bautista**

Pedro Sotomayor, 14  
21610 San Juan del Puerto  
Adscripción: Privado  
Nivel: Inf., Pr.

**San Vicente de Paul**

Pº Buenos Aires, 21  
21002 Huelva  
Adscripción: Privado  
Nivel: Inf., Pr., ESO

**Santa María de Gracia**

Tres de Agosto, 2  
21003 Huelva  
Adscripción: Privado  
Nivel: Inf., Pr., ESO

**Santa Teresa de Jesús**

Avda. Guatemala, s/n  
21003 Huelva  
Adscripción: Privado  
Nivel: Inf., Pr., ESO, Bac.

**Sto. Ángel de La Guarda**

Avda. Manuel Siurot, 8  
21004 Huelva  
Adscripción: Privado  
Nivel: ESO

**Santo Ángel de la Guarda**

Puerto, 18  
21004 Huelva  
Adscripción: Concertado  
Nivel: Inf., Pr.

**Santo Domingo Savio**

María Auxiliadora, 69  
21700 La Palma del Condado  
Adscripción: Privado  
Nivel: Pr., ESO

**Virgen de Belén**

Virgen María, s/n  
21002 Huelva  
Adscripción: Privado  
Nivel: ESO

**Virgen de Belén**

Natividad, s/n -Barriada de Navidad  
21002 Huelva  
Adscripción: Concertado  
Nivel: ESO, FP

**Virgen del Rocío**

Juan de Oñate, 1  
21004 Huelva  
Adscripción: Privado  
Nivel: Inf., Pr., ESO

**HUESCA**

**Academia Mente**

Valencia, 18  
22400 Monzón  
Adscripción: Concertado  
Nivel: Inf., Pr.

**Alto Aragón**

Pasaje Ruisenores, s/n  
22002 Huesca  
Adscripción: Privado  
Nivel: Bac.

**Escuelas Pías**

Avda. Perimetral, 2  
22700 Jaca  
Adscripción: Concertado  
Nivel: Inf., Pr., ESO

**La Inmaculada**

Avda. Ejército Español, 79  
22300 Barbastro  
Adscripción: Privado  
Nivel: ESO, Bac.

**San Bernardo**

Avda. Monreal, 14  
22003 Huesca  
Adscripción: Concertado  
Nivel: Inf., Pr., ESO

**San José de Calasanz**

Pza. Constitución, 2  
22300 Barbastro  
Adscripción: Concertado  
Nivel: Inf., Pr., ESO

**San Viator**

Avda. del Parque, 15  
22003 Huesca  
Adscripción: Concertado  
Nivel: Inf., Pr., ESO

**San Vicente de Paúl**

Cno. Real de Zaragoza, s/n  
22300 Barbastro  
Adscripción: Concertado  
Nivel: Inf., Pr., ESO

**Santa Ana**

Avda. Nuestra Sra. del Pilar, 6  
22400 Monzón  
Adscripción: Concertado  
Nivel: Inf., Pr.

**Santa Ana**

Pza. Santa Ana, 4  
22600 Sabiñánigo  
Adscripción: Concertado  
Nivel: Inf., Pr.

**Santa Ana**

Coso Alto, 47  
22003 Huesca  
Adscripción: Concertado  
Nivel: Inf., Pr., ESO

**Santa Ana**

Hermana Andresa, s/n  
22520 Fraga  
Adscripción: Concertado  
Nivel: Inf., Pr., ESO

**Santa María de Jaca**

Coso, 4  
22700 Jaca  
Adscripción: Concertado  
Nivel: Inf., Pr., FP

**Santa Rosa**

Pasaje Ruisenior, s/n  
22004 Huesca  
Adscripción: Concertado  
Nivel: Inf., Pr., ESO

**Santo Domingo Savio**

San Juan Bosco, 83-85  
22400 Monzón  
Adscripción: Concertado  
Nivel: ESO, Bac., FP

**Valle de Benasque**

Avda. Luchón, s/n  
22440 Benasque  
Adscripción: Concertado  
Nivel: ESO

**Virgen del Romeral**

Mariano Pano, 5-7  
22500 Binéfar  
Adscripción: Concertado  
Nivel: Inf., Pr.

**ISLAS BALEARES**

**Àgora Portals**

**International School**  
Ctra. Vieja de Andratx, s/n  
07181 Calvia-Portal Nous  
Adscripción: Privado  
Nivel: Inf., Pr., ESO, Bac.

**Arcángel San Rafael**

Pablo Iglesias, 4  
07004 Palma de Mallorca  
Adscripción: Concertado  
Nivel: Inf., Pr., ESO

**Aula Balear**

Can Valero, 19  
07011 Palma de Mallorca  
Adscripción: Concertado  
Nivel: Inf., Pr., ESO, Bac.,  
FP

**Baleares International School**

Cabo Mateu Coch, 17  
07015 Sant Agustí  
Adscripción: Privado  
Nivel: Pr., ESO, Bac.

**Balmes**

Pere II, 42  
07007 Palma de Mallorca  
Adscripción: Concertado  
Nivel: Inf., Pr.

**Beato Ramón Llull**

Viento, 10  
07300 Inca  
Adscripción: Concertado  
Nivel: Inf., Pr., ESO, Bac.

**Bellver International College**

José Costa Ferrer, 5 (Son Malet, Cala Mayor)  
07015 Palma de Mallorca  
Adscripción: Privado  
Nivel: Inf., Pr., ESO, Bac.

**Bisbe Verger**

Calvo Sotelo, 44  
07650 Santanyi  
Adscripción: Concertado  
Nivel: Inf., Pr., ESO

**Can Bonet**

Llimoners, s/n  
07820 Sant Antoni de Portmany  
Adscripción: Concertado  
Nivel: Inf., Pr., ESO

**Centro Internacional de Educación**

Camí de Son Xigala, s/n  
07011 Vileta  
Adscripción: Concertado  
Nivel: Inf., Pr., Bac.

**CIDE**

Arner, 3  
07013 Palma de Mallorca  
Adscripción: Concertado  
Nivel: Inf., Pr., ESO, Bac.,  
FP

**Collège Français de Ibiza**

Can Llambias-Ctra. Sant Josep, Km. 2,3  
07830 Sant Josep de Sa Talaia  
Adscripción: Privado  
Nivel: Inf., Pr.

**Collège Français de Palma de Mallorca**

Salut, 4  
07014 Palma de Mallorca  
Adscripción: Privado  
Nivel: Inf., Pr., ESO, Bac.

**Corazón de María**

San Fernando, 42  
07702 Maó/Mahón  
Adscripción: Concertado  
Nivel: Inf., Pr., ESO

**Corpus Christi**

Camino de Son Gotleu, 69  
07008 Palma de Mallorca  
Adscripción: Concertado  
Nivel: Inf., Pr.

**Deutsche**

Internationale Schule Mallorca  
Avinguda de les Palmeres, 14  
07182 Magaluf  
Adscripción: Privado  
Nivel: Pr., ESO

**El Temple**

Montevideo, 4  
07006 Palma de Mallorca  
Adscripción: Concertado  
Nivel: Inf., Pr., ESO

**Es Liceu**

Cabana, 31  
07141 Pont d'Inca  
Adscripción: Concertado  
Nivel: Inf., Pr., ESO, FP

**Escolanía de Lluc**

Santuario de Lluc  
07315 Lluc  
Adscripción: Concertado  
Nivel: Pr., ESO

**Eurocampus Deutsche Schule Mallorca**

Carrer de la Infanta, 15  
07014 Palma de Mallorca  
Adscripción: Privado  
Nivel: Inf., Pr., ESO, Bac.

**Europeo Can Blau**

Can Blau, s/n  
07839 Sant Agustí des Vedrà  
Adscripción: Privado  
Nivel: Inf., Pr., ESO

**Francesc de Borja Moll**

Tamarells, s/n  
07600 S'Arenal  
Adscripción: Privado  
Nivel: Inf., Pr., ESO, Bac.

**Fray Juan Ballester**

Escultor Guillem Galmés, 38  
07004 Palma de Mallorca  
Adscripción: Concertado  
Nivel: Inf., Pr., ESO

**Juan de la Cierva**

Tenor Bou Roig, 13  
07008 Palma de Mallorca  
Adscripción: Concertado  
Nivel: Inf., Pr., ESO

**King Richard III College**

Oratori, 4  
07181 Portals Nous  
Adscripción: Privado  
Nivel: Inf., Pr., ESO, Bac.

**La Asunción**

San Vicente de Paul, 9  
07350 Binissalem  
Adscripción: Concertado  
Nivel: Pr., ESO

**La Inmaculada**

Robert Graves, 38  
07015 Palma de Mallorca  
Adscripción: Concertado  
Nivel: Inf., Pr., ESO

**La Milagrosa**

Semolera, 16  
07008 Palma de Mallorca  
Adscripción: Concertado  
Nivel: Inf., Pr., ESO

**La Porciuncula**

Avda. Fra Joan Llabres, 1  
07608 San Francisco  
Adscripción: Concertado  
Nivel: Inf., Pr., ESO

**La Purísima**

Camino de Sa Vileta, 11  
07013 Palma de Mallorca  
Adscripción: Concertado  
Nivel: Inf., Pr., ESO

**La Salle**

Vassallo, 125  
07703 Maó/Mahón  
Adscripción: Concertado  
Nivel: Inf., Pr., ESO

**La Salle**

La Salle, 2  
07500 Manacor  
Adscripción: Concertado  
Nivel: Inf., Pr., ESO

**La Salle**

Ses Coves, 61.  
07300 Inca  
Adscripción: Concertado  
Nivel: Inf., Pr., ESO

**La Salle**

Avinguda Vergel del Toro, 86  
07730 Alaior  
Adscripción: Concertado  
Nivel: Inf., Pr., ESO

**La Salle**

Ctra. Son Rapinya, 29  
07013 Palma de Mallorca  
Adscripción: Concertado  
Nivel: Inf., Pr., ESO, Bac.

**La Salle**

La Salle, 15  
07009 Pont D'inca  
Adscripción: Concertado  
Nivel: Pr., ESO

**Llado, S.L.**

Castillejos, 45  
07007 Coll D'en Rebassa  
Adscripción: Concertado  
Nivel: Inf., Pr., ESO

**Luis Vives**

San Juan de la Salle, 5  
07003 Palma de Mallorca  
Adscripción: Privado  
Nivel: Inf., Pr., ESO, Bac.  
**pág. 63**

**Madre Alberta**

Camino Dels Reis, 102  
07013 Vileta  
Adscripción: Concertado  
Nivel: Inf., Pr., ESO, Bac.

**Manjón**

Alfárez Llobera Estrades, 18  
07010 Palma de Mallorca  
Adscripción: Concertado  
Nivel: Inf., Pr., ESO

**Mata de Junc**

Son Espanyolet, 49  
07014 Palma de Mallorca  
Adscripción: Concertado  
Nivel: Inf., Pr., ESO

**Montesion**

Monti-Sion, 35  
07460 Pollença  
Adscripción: Concertado  
Nivel: Inf., Pr., ESO

**Morna Valley School**

Carretera de San Miguel, km. 3,5  
07814 Santa Gertrudis (Ibiza)  
Adscripción: Privado  
Nivel: Inf., Pr., ESO, Bac.  
**pág. 63**

**Ntra. Señora de Gracia**

Perares, 3  
07620 Llucmajor  
Adscripción: Concertado  
Nivel: Pr., ESO

**Nuestra Señora de la Consolación**

Bach, 4  
07008 Palma de Mallorca  
Adscripción: Concertado  
Nivel: Inf., Pr., ESO

**Nuestra Señora de la Consolación**

Pza. de la Parroquia, 2  
07009 Indioteria  
Adscripción: Concertado  
Nivel: Inf., Pr., ESO

**Nuestra Señora de la Consolación**

Sant Roc, 4.  
07340 Alaró  
Adscripción: Concertado  
Nivel: Inf., Pr., ESO

**Nuestra Señora de la Consolación Madre**

Molas, 2  
07760 Ciutadella de Menorca  
Adscripción: Concertado  
Nivel: Pr., ESO

**Nuestra Señora de la Consolación**

Juan Xico, s/n  
07800 Eivissa  
Adscripción: Concertado  
Nivel: Inf., Pr., ESO

**Nuestra Señora de la Consolación**

Cabrera, 5  
07400 Alcudia  
Adscripción: Concertado  
Nivel: Inf., Pr., ESO

**Nuestra Señora de la Esperanza**

Avda. Arquitecte Bennàssar, 14  
07004 Palma de Mallorca  
Adscripción: Concertado  
Nivel: Inf., Pr., ESO

**Nuestra Señora de las Escuelas Pías**

Juan Crespi, 30  
07014 Palma de Mallorca  
Adscripción: Concertado  
Nivel: Inf., Pr., ESO

**Nuestra Señora de Montesión**

Camino Son Rapinya, 14  
07013 Palma de Mallorca  
Adscripción: Concertado  
Nivel: Pr., ESO

**Nuestra Señora de Montesión**

Montesión, 24  
07001 Palma de Mallorca  
Adscripción: Concertado  
Nivel: Bac., FP

**Pedro Poveda**

Lledoner, 6  
07008 Palma de Mallorca  
Adscripción: Concertado  
Nivel: Inf., Pr., ESO

**Pius XII**

Arquitecte Bennassar, 33  
07004 Palma de Mallorca  
Adscripción: Concertado  
Nivel: Inf., Pr., ESO, Bac.

**Pureza de María**

Levante, 92  
07300 Inca  
Adscripción: Concertado  
Nivel: Inf., Pr., ESO

**Pureza de María**

**Santísima**  
San Jerónimo, 7  
07500 Manacor  
Adscripción: Concertado  
Nivel: Inf., Pr., ESO

**Queen's College**

Juan de Saridakis, 64  
07015 Palma de Mallorca  
Adscripción: Privado  
Nivel: Inf., Pr., ESO, Bac.  
**pág. 63**

**Ramón Llull**

Sol, 5  
07320 Santa María del Camí  
Adscripción: Concertado  
Nivel: Inf., Pr., ESO

**Ramón Llull**

Vía Juan Riera, 15  
07150 Andratx  
Adscripción: Concertado  
Nivel: Inf., Pr., ESO

**Sa Real**

Avda. Ignasi Wallis, s/n  
07800 Eivissa  
Adscripción: Concertado  
Nivel: Inf., Pr., ESO, Bac.

**Sagrado Corazón**

Pare Antoni Oliver, 4  
07014 Palma de Mallorca  
Adscripción: Concertado  
Nivel: Inf., Pr., ESO

**Sagrados Corazones**

Isabel II, 144  
07100 Sóller  
Adscripción: Concertado  
Nivel: Inf., Pr., ESO

**San Agustín**

Mateo Enrique Llado, 30  
07002 Palma de Mallorca  
Adscripción: Concertado  
Nivel: Inf., Pr., ESO, Bac.

**San Alfonso-María de Ligorio**

Carrer del VI, 12  
07012 Palma de Mallorca  
Adscripción: Concertado  
Nivel: Pr., ESO

**San Buenaventura**

San Antonio, 1 07570 Artá  
Adscripción: Concertado  
Nivel: Inf., Pr., ESO

**San Buenaventura**

Convent, 25  
07620 Lluchmajor  
Adscripción: Concertado  
Nivel: Pr., ESO

**San Cayetano**

Avda. Picasso, s/n  
07014 Palma de Mallorca  
Adscripción: Privado  
Nivel: Inf., Pr., ESO, Bac.

**San Felipe Neri**

Vilanova, 3  
07002 Palma de Mallorca  
Adscripción: Concertado  
Nivel: Inf., Pr., ESO

**San Francisco**

Ramón Llull, 1  
07001 Palma de Mallorca  
Adscripción: Concertado  
Nivel: Inf., Pr., ESO, Bac.

**San Francisco de Asís**

Passatje Can Feixina, 1  
07005 Palma de Mallorca  
Adscripción: Concertado  
Nivel: Inf., Pr.

**San Francisco de Asís**

Major, 28  
07500 Manacor  
Adscripción: Concertado  
Nivel: Inf., Pr., ESO

**San Francisco de Asís**

Luna, 11  
07420 La Puebla  
Adscripción: Concertado  
Nivel: Inf., Pr., ESO

**San José**

Cos de Gracia, 98  
07702 Maó/Mahón  
Adscripción: Concertado  
Nivel: Inf., Pr., ESO

**San José de la Montaña**

Colliure, 22  
07010 Palma de Mallorca  
Adscripción: Concertado  
Nivel: Inf., Pr., ESO

**San Salvador**

Caritat, 11  
07570 Artá  
Adscripción: Concertado  
Nivel: Inf., Pr., ESO

**San Vicente de Paul**

Marqués, 10  
07007 Coll D'en Rebassa  
Adscripción: Concertado  
Nivel: Inf., Pr.

**San Vicente de Paul**

M<sup>o</sup> Antonia Salvà, 4  
07011 Vileta  
Adscripción: Concertado  
Nivel: Inf., Pr., ESO

**San Vicente de Paul**

Cristofol Piza, 27  
07100 Sóller  
Adscripción: Concertado  
Nivel: Inf., Pr., ESO

**San Vicente de Paul**

San Vicente de Paul, 13  
07010 Palma de Mallorca  
Adscripción: Concertado  
Nivel: Inf., Pr., ESO

**San Vicente de Paul**

Siquier, 4  
07007 Palma de Mallorca  
Adscripción: Concertado  
Nivel: Inf., Pr., ESO

**San Vicente de Paul**

Olesa, 7  
07500 Manacor  
Adscripción: Concertado  
Nivel: Inf., Pr., ESO

**San Vicente de Paul**

Sant Vicenç de Paül, 2  
07300 Inca  
Adscripción: Concertado  
Nivel: Inf., Pr., ESO

**San Vicente de Paul**

Santiago Russinyol, 217  
07300 Inca  
Adscripción: Concertado  
Nivel: Inf., Pr., ESO

**San Vicente de Paul**

Catany, 5  
07600 El Arenal  
Adscripción: Concertado  
Nivel: Inf., Pr., ESO

**Sant Alfons**

Zavella, 1  
07200 Felanitx  
Adscripción: Concertado  
Nivel: Inf., Pr., ESO

**Sant Antoni Abat**

Sant Joan de la Creu, 58  
07198 Son Ferriol  
Adscripción: Concertado  
Nivel: Pr., ESO, FP

**Sant Francesc d Assís**

Joan Miró, 1  
07440 Muro  
Adscripción: Concertado  
Nivel: Inf., Pr.

**Sant Francesc D'assis**

Rvdo. Juan Huguet, 11  
07750 Ferreries  
Adscripción: Concertado  
Nivel: Inf., Pr., ESO

**Sant Francesc de Sales**

Avda. Constitución, 57  
07760 Ciutadella de Menorca  
Adscripción: Concertado  
Nivel: Pr., ESO

**Sant Josep Obrer**

Mare de Déu de Montserrat, 67  
07008 Palma de Mallorca  
Adscripción: Concertado  
Nivel: Bac., FP

**Sant Josep Obrer II**

Reyes Católicos, 89  
07007 Palma de Mallorca  
Adscripción: Concertado  
Nivel: Inf., Pr., ESO

**Sant Pere**

Cami Salard, 47  
07008 Palma de Mallorca  
Adscripción: Concertado  
Nivel: Pr., ESO, Bac.

**Santa Magdalena Sofía**

Francisco Martí Mora, 42  
07011 Palma de Mallorca  
Adscripción: Concertado  
Nivel: Inf., Pr., ESO

**Santa María**

Almirall Cervera, 2  
07014 Palma de Mallorca  
Adscripción: Concertado  
Nivel: Inf., Pr., ESO, Bac.

**Santa Mónica**

Martínez Vargas, 13  
07005 Palma de Mallorca  
Adscripción: Concertado  
Nivel: Inf., Pr., ESO, Bac.

**Santa Teresa**

Santa Teresa, 1  
07009 Pont D'inca  
Adscripción: Concertado  
Nivel: Inf., Pr., ESO

**Santísima Trinidad**

Balansat, 7  
07820 San Antonio de Portmany  
Adscripción: Concertado  
Nivel: Inf., Pr., ESO

**Santísima Trinidad**

Carrer de la Concepción, 24  
07012 Palma de Mallorca  
Adscripción: Concertado  
Nivel: Inf., Pr., ESO

**Santo Tomás de Aquino**

Ses Coves, 110-112  
07300 Inca  
Adscripción: Concertado  
Nivel: Inf., Pr., ESO

**Svenska Skolan Mallorca**

Infanta, 15  
07014 Palma de Mallorca  
Adscripción: Privado  
Nivel: Inf., Pr., ESO, Bac.

**The Academy**

International School Son Ametler Vell, 16  
07141 Marratxí  
Adscripción: Privado  
Nivel: Inf., Pr., ESO



**Virgen de Las Nieves**

Carrer de les Monges, 5  
07817 San Jorge  
Adscripción: Concertado  
Nivel: Inf., Pr., ESO

**Virgen de Montesión**

Caridad, 15  
07260 Porreres  
Adscripción: Concertado  
Nivel: Inf., Pr., ESO

**Virgen del Carmen**

Murillo, 48  
07013 Palma de Mallorca  
Adscripción: Concertado  
Nivel: Inf., Pr., ESO, Bac.

**JAÉN****Andrés de Vandelvira**

Ctra. de Jabalcuz, s/n  
23002 Jaén  
Adscripción: Concertado  
Nivel: Inf., Pr., ESO

**Asociación Cultural Educativa**

Daoiz, 18  
23700 Linares  
Adscripción: Concertado  
Nivel: Inf., Pr., ESO

**Attendis. Altocastillo**

Ctra. de Córdoba, s/n  
23005 Jaén  
Adscripción: Privado  
Nivel: Pr., ESO, Bac.

**Cardenal Spínola**

Madre San Pablo, 26  
23700 Linares  
Adscripción: Concertado  
Nivel: Inf., Pr.

**Ciudad de Linares**

Avda. San Cristóbal, 13  
23700 Linares  
Adscripción: Concertado  
Nivel: Inf., Pr., ESO

**Cristo Crucificado**

Calvo Sotelo, 9  
23550 Cabra de Sto. Cristo  
Adscripción: Privado  
Nivel: Inf., Pr.

**Cristo Rey**

Arcipreste Robles, 8  
23680 Alcalá la Real  
Adscripción: Concertado  
Nivel: Inf., Pr., ESO

**Cristo Rey**

Avda. Ruiz Jiménez, 10  
23008 Jaén  
Adscripción: Concertado  
Nivel: Inf., Pr., ESO, Bac.

**Cristo Rey**

Fuensanta, 14  
23330 Villanueva del  
Arzobispo  
Adscripción: Privado  
Nivel: Inf., Pr., ESO

**Divina Pastora Calasancia**

Carrera, 2  
23600 Martos  
Adscripción: Concertado  
Nivel: Inf., Pr., ESO

**Divino Maestro**

Los Peñas, s/n.  
23002 Jaén  
Adscripción: Concertado  
Nivel: Inf., Pr., ESO

**EE.PP. Sagrada Familia**

Fuensanta, 43  
23330 Villanueva del  
Arzobispo  
Adscripción: Concertado  
Nivel: Inf., Pr., ESO, FP

**EE.PP. Sagrada Familia**

Avda. Cristo Rey, 25  
23400 Úbeda  
Adscripción: Privado  
Nivel: Inf., Pr., ESO, Bac.,  
FP

**EE.PP. Sagrada Familia**

Puerta de Madrid, 6  
23740 Andújar  
Adscripción: Concertado  
Nivel: Inf., Pr., ESO, Bac.,  
FP

**EE.PP. Sagrada Familia**

Aurea Galindo, 1  
23700 Linares  
Adscripción: Concertado  
Nivel: Pr., ESO, Bac., FP

**EE.PP. Sagrada Familia**

Avda. de Europa, 1  
23680 Alcalá la Real  
Adscripción: Concertado  
Nivel: Pr., ESO, Bac., FP

**Escuelas Profesionales**

de la Sagrada Familia  
Padre Villoslada, 1  
23300 Villacarrillo  
Adscripción: Concertado  
Nivel: Inf., Pr., ESO

**Filipenses**

Cuesta de San Felipe, 1  
23440 Baeza  
Adscripción: Concertado  
Nivel: Inf., Pr.

**Guadalimar**

Ctra. de Córdoba, 8 -  
Finca de la Herrería  
23005 Jaén  
Adscripción: Privado  
Nivel: Inf., Pr., ESO, Bac.  
**pág. 64**

**Inmaculada Concepción**

Velarde, 20  
23700 Linares  
Adscripción: Concertado  
Nivel: Inf., Pr., ESO

**Inmaculada Concepción-La Salle**

Pza. de la Constitución, 1  
23740 Andújar  
Adscripción: Concertado  
Nivel: Inf., Pr., ESO

**La Milagrosa**

Picasso, 16  
23400 Úbeda  
Adscripción: Concertado  
Nivel: Inf., Pr., ESO

**La Presentación de Nuestra Señora**

D. Luis, 20  
23700 Linares  
Adscripción: Concertado  
Nivel: Inf., Pr., ESO, Bac.

**La Purísima**

Arquitecto Berges, 12  
23007 Jaén  
Adscripción: Concertado  
Nivel: Inf., Pr., ESO

**Madre del Divino Pastor**

María Ana Mogas, 14  
23740 Andújar  
Adscripción: Concertado  
Nivel: Inf., Pr., ESO

**Marcelo Spínola**

Ctra. de Jabalcuz, s/n  
23002 Jaén  
Adscripción: Concertado  
Nivel: Inf., Pr., ESO

**Monseñor Miguel**

Castillejo-Fundación Vera  
Cruz  
Principado de Asturias,  
s/n  
23007 Jaén  
Adscripción: Concertado  
Nivel: Pr.

**Nuestra Señora de Las Mercedes**

Ramón y Cajal, 15  
23300 Villacarrillo  
Adscripción: Privado  
Nivel: Inf., Pr., ESO

**Pedro Poveda**

Josefa Segovia, 10  
23001 Jaén  
Adscripción: Concertado  
Nivel: Inf., Pr., ESO

**Sagrada Familia**

Puerta de Madrid, 6  
23740 Andújar  
Adscripción: Concertado  
Nivel: Inf., Pr., ESO, Bac.,  
FP

**Sagrada Familia**

Fuensanta, 43  
23330 Villanueva del  
Arzobispo  
Adscripción: Privado  
Nivel: Inf., Pr., ESO, FP

**Sagrado Corazón**

Isabel la Católica, 23  
23710 Bailén  
Adscripción: Concertado  
Nivel: Inf., Pr., ESO

**Sagrado Corazón**

Alonso Poves, 1  
23700 Linares  
Adscripción: Privado  
Nivel: Inf., Pr., ESO, Bac.

**Sagrado Corazón de Jesús**

Virgen Inmaculada, 2  
23005 Jaén  
Adscripción: Concertado  
Nivel: Inf., Pr.

**San Agustín**

Calderón, 1  
23700 Linares  
Adscripción: Concertado  
Nivel: Pr., ESO

**San Antonio de Padua**

Delgado Serrano, 2  
23600 Martos  
Adscripción: Concertado  
Nivel: Inf., Pr., ESO, Bac.

**San Joaquín**

Yanguas Messias, 8  
23700 Linares  
Adscripción: Concertado  
Nivel: Inf., Pr., ESO

**San José de la Montaña**

Avda. de la Paz, 12  
23650 Torredonjimeno  
Adscripción: Concertado  
Nivel: Inf., Pr., ESO

**San Vicente de Paul**

Santo Domingo, 1  
23003 Jaén  
Adscripción: Concertado  
Nivel: Inf., Pr., ESO

**Santa María de la Capilla**

Avda. Ruiz Jiménez, 1  
23008 Jaén  
Adscripción: Concertado  
Nivel: Inf., Pr., ESO, Bac.

**Santa María de los Apóstoles**

Ctra. de Jabalcuz, 31  
23002 Jaén  
Adscripción: Concertado  
Nivel: Inf., Pr., ESO, FP

**Santa Teresa**

Alfonso XII, s/n  
23790 Porcuna  
Adscripción: Concertado  
Nivel: Inf., Pr.

**Santo Domingo Savio**

Alto de la Atalaya, s/n  
23400 Úbeda  
Adscripción: Privado  
Nivel: Pr., ESO

**Seminario Reina de los Apóstoles**

Ctra. Virgen de la Cabeza-  
23740 Andújar  
Adscripción: Privado  
Nivel: Pr., ESO

**Virgen de la Cabeza**

Ollerías, 31  
23740 Andújar  
Adscripción: Privado  
Nivel: Inf., Pr., ESO

**Virgen del Carmen**

San Eufrasio, 4  
23740 Andújar  
Adscripción: Concertado  
Nivel: Inf., Pr.

**LA RIOJA****Alcaste**

Ctra. de Laguardia, Km. 1  
26006 Logroño  
Adscripción: Concertado  
Nivel: Inf., Pr., ESO, Bac.  
**pág. 64**

**Colegio Amor**

Miseriocordioso  
Mayor, 19  
26540 Alfaro  
Adscripción: Privado  
Nivel: Inf., Pr., ESO

**Colegio Sánchez Torres**

H. H. Sánchez Torres, 2  
26322 Anguiano  
Adscripción: Privado  
Nivel: Inf., Pr.

**Compañía de María**

Capitán Gaona, 2  
26001 Logroño  
Adscripción: Privado  
Nivel: Inf., Pr., ESO

**Divino Maestro**

Avda. Club Deportivo, 25  
26007 Logroño  
Adscripción: Privado  
Nivel: Inf., Pr., ESO

**Escuela de Arte de Logroño**

Avda. de la Paz, 9  
26004 Logroño  
Adscripción: Privado  
Nivel: Bac., FP

**Escuelas Pías**

Doce Ligeró, 2.  
26004 Logroño  
Adscripción: Privado  
Nivel: Inf., Pr., ESO

**Inmaculado Corazón de María**

Vara de Rey, 76  
26006 Logroño  
Adscripción: Privado  
Nivel: Inf., Pr., ESO

**La Milagrosa**

Avda. de Numancia, 35  
26500 Calahorra  
Adscripción: Privado  
Nivel: Inf., Pr.

**La Salle-El Pilar**

Pza. del Bretón, 1  
26540 Alfaro  
Adscripción: Privado  
Nivel: Inf., Pr., ESO

**La Salle-La Estrella**

La Estrella, 5  
26340 San Asensio  
Adscripción: Concertado  
Nivel: ESO

**Los Boscos**

Múgica, 9  
26002 Logroño  
Adscripción: Concertado  
Nivel: Inf., Pr., ESO, FP

**Madre Paula Montalt**

Paula Montalt, 1  
26006 Logroño  
Adscripción: Concertado  
Nivel: Inf., Pr., ESO, FP

**Menesianos**

Ctra. de Ezcaray, s/n  
26250 Santo Domingo de la Calzada  
Adscripción: Privado  
Nivel: ESO, Bac.

**Ntra. Sra. de la Piedad**

Ctra. Cantarranas, 9  
26300 Nájera  
Adscripción: Privado  
Nivel: Inf., Pr., ESO

**Ntra Sra. del Buen Consejo**

Vara de Rey, 35  
26002 Logroño  
Adscripción: Privado  
Nivel: Inf., Pr., ESO, Bac.

**Purísima Concepción y Sta. María Micaela**

Juan XXIII, 10  
26003 Logroño  
Adscripción: Concertado  
Nivel: Inf., Pr., ESO, FP

**Rey Pastor**

Vélez de Guevara, 6  
26005 Logroño  
Adscripción: Privado  
Nivel: Inf., Pr., ESO

**Sagrado Corazón**

Bretón de los Herreros, 31  
26200 Haro  
Adscripción: Privado  
Nivel: Inf., Pr., ESO

**Sagrado Corazón**

Duques de Najera, 19  
26005 Logroño  
Adscripción: Privado  
Nivel: Inf., Pr., ESO, Bac.  
**pág. 64**

**Sagrado Corazón de Jesús**

Ctra. Circunvalación, 19  
26580 Arnedo  
Adscripción: Privado  
Nivel: Inf., Pr., ESO

**Sagrados Corazones**

Cristo, 15  
26250 Santo Domingo de la Calzada  
Adscripción: Privado  
Nivel: Inf., Pr.

**San Agustín**

Avda. Estación, 9  
26500 Calahorra  
Adscripción: Privado  
Nivel: Inf., Pr., ESO, Bac.

**San Andrés**

San Andrés, 55  
26500 Calahorra  
Adscripción: Privado  
Nivel: Inf., Pr.

**San José**

Calvo Sotelo, 40  
26003 Logroño  
Adscripción: Privado  
Nivel: Inf., Pr., ESO

**Santa Teresa**

Mediavilla, 2  
26500 Calahorra  
Adscripción: Privado  
Nivel: Inf., Pr., ESO, Bac.

**Seminario La Inmaculada**

Avda. de la Paz, 100  
26004 Logroño  
Adscripción: Privado  
Nivel: Inf., ESO

**Seminario Santo**

Domingo Savio  
Camino San Adrián, 26  
26006 Logroño  
Adscripción: Privado  
Nivel: ESO

**LAS PALMAS DE GRAN CANARIA**

**A.B.C.**

Buenos Aires, 22  
35002 Las Palmas de Gran Canaria  
Adscripción: Privado  
Nivel: Inf., Pr., ESO

**Agustín Manrique de Lara**

Doña Luisa, s/n  
35200 La Majadilla  
Adscripción: Privado  
Nivel: Inf., Pr.

**Alma's-Maspalomas**

Bco. Negro Tabaibales  
35290 Maspalomas  
Adscripción: Privado  
Nivel: Inf., Pr., ESO

**Anita Conrad**

Los Dolores, 11  
35432 Cambalud  
Adscripción: Privado  
Nivel: Inf., Pr., ESO

**Arenas**

Llanos de Tarahales, 76  
35017 Las Palmas de Gran Canaria  
Adscripción: Privado  
Nivel: Inf., Pr., ESO, Bac.  
**pág. 64**

**Arenas Atlántico**

Pº San Patricio, 20  
35416 (Trasmontaña)  
Arucas  
Adscripción: Privado  
Nivel: Inf., Pr., ESO, Bac.  
**pág. 64**

**Arenas Internacional**

Avda. del Mar, 37  
35509 Costa Teguisé  
Adscripción: Privado  
Nivel: Inf., Pr., ESO, Bac.  
**pág. 65**

**Arenas Sur**

Las Margaritas, s/n  
35290 San Agustín  
Adscripción: Privado  
Nivel: Inf., Pr., ESO, Bac.

**Brains Las Palmas**

Paseo Tomás Morales, 11  
35004 Las Palmas de G. Canaria  
Adscripción: Privado  
Nivel: Inf., Pr., ESO, Bac.  
**pág. 65**

**British School of Gran Canaria**

Ctra. Marzagán, s/n - Cruz de Morera  
35017 Las Palmas de Gran Canaria  
Adscripción: Privado  
Nivel: Inf., Pr., ESO, Bac.  
**pág. 64**

**British School of Lanzarote**

Juan Echeverría, 10  
35530 Tahiche  
Adscripción: Privado  
Nivel: Inf., Pr., ESO

**Canterbury School**

Juan XXIII, 44-46  
35004 Las Palmas de Gran Canaria  
Adscripción: Privado  
Nivel: Inf., Pr., ESO, Bac.

**Cazadores**

Cazadores, s/n  
35211 Cazadores  
Adscripción: Privado  
Nivel: Pr.

**Colegio Sueco Svenska Skola**

Las Pitas, s/n (Aptmos. Rocas Rojas)  
35290 San Agustín  
Adscripción: Privado  
Nivel: Pr., ESO

**Collège Français de Las Palmas de Gran Canaria**

Ctra. de Taliarte, s/n  
35240 Melenara  
Adscripción: Privado  
Nivel: Inf., Pr., ESO

**Deutsche Schule Las Palmas**

Lomo del Drago  
-Almatriche  
35002 Las Palmas de Gran Canaria  
Adscripción: Privado  
Nivel: Inf., Pr., ESO, Bac.  
**pág. 65**

**Dr. Gregorio Chill**

Velarde, 43  
35215 Las Huescas  
Adscripción: Privado  
Nivel: Inf., Pr.

**Dr. Hernández Benítez**

Tomás de Iriarte, 10  
35210 San José  
Longueras  
Adscripción: Privado  
Nivel: Inf., Pr.

**Enrique de Osso**

Las Medianías  
35215 Telde  
Adscripción: Concertado  
Nivel: Inf., Pr., ESO

**Escuela Noruega Gran Canaria**

Tauro Country Club. Bco. Verga  
35138 Tauro. Arguineguín  
Adscripción: Privado  
Nivel: Inf., Pr., ESO, Bac.

**Freiburg**

Pº San Patricio, 20  
35400 Trasmontaña  
Adscripción: Privado  
Nivel: Pr., ESO

**Garoé**

Gustavo J. Navarro Nieto, 23  
35310 Santa Brígida  
Adscripción: Privado  
Nivel: Pr., ESO

**Guaydil**

Ctra. del Fondillo, s/n  
35017 Tafira Baja  
Adscripción: Privado  
Nivel: Inf., Pr., ESO

**Heidelberg**

Barranco Seco, s/n -  
Apartado de Correos,  
248  
35080 Las Palmas de  
Gran Canaria  
Adscripción: Privado  
Nivel: Inf., Pr., ESO, Bac.  
**pág. 65**

**Hispano Británico**

Camino Mosegüe, 2  
-Apdo. 228  
35572 Arrecife de  
Lanzarote  
Adscripción: Privado  
Nivel: Inf., Pr., ESO, Bac.

**Hispano Inglés**

Pº de Chil, 195  
35005 Las Palmas de  
Gran Canaria  
Adscripción: Privado  
Nivel: Inf., Pr.

**Jaime Balmes**

Juan Juni, 27 y Zuloaga, 17  
35017 Las Palmas de  
Gran Canaria  
Adscripción: Privado  
Nivel: Inf., Pr., ESO

**Japonés**

Ctra. del Centro, 47  
35017 Las Palmas de  
Gran Canaria  
Adscripción: Privado  
Nivel: Pr.

**Jesús Sacramentado**

Pza. de Santiago, 14  
35460 Gáldar  
Adscripción: Concertado  
Nivel: Inf., Pr., ESO

**Juan Ramón Jiménez**

Ctra. Los Hoyos, 144  
35017 Las Palmas de  
Gran Canaria  
Adscripción: Privado  
Nivel: Inf., Pr., ESO

**Kent College**

Ctra. del Centro, 10  
Vuelta del Medio Pañuelo  
35017 Tafira Baja  
Adscripción: Privado  
Nivel: Inf., Pr., ESO

**La Fundación de la  
Escuela Noruega de  
Gran Canaria**

Barranco de la Verga, s/n  
35120 Arguineguín  
Adscripción: Privado  
Nivel: Inf., Pr., ESO, Bac.

**La Salle**

La Salle, 27.  
35400 Arucas  
Adscripción: Concertado  
Nivel: Inf., Pr., ESO

**La Salle Antúñez**

Luis Antúñez, 37  
35006 Las Palmas de  
Gran Canaria  
Adscripción: Privado  
Nivel: Inf., Pr., ESO

**Los Ángeles**

José de Echegaray, 52  
35011 Las Palmas de  
Gran Canaria  
Adscripción: Concertado  
Nivel: Inf., Pr., ESO

**María Auxiliadora**

Ruiz, 15.  
35200 Telde  
Adscripción: Concertado  
Nivel: Inf., Pr., ESO

**María Auxiliadora**

Pº Tomás Morales, 41  
35003 Las Palmas de  
Gran Canaria  
Adscripción: Concertado

**Nivel: Inf., Pr., ESO**

Marpe Altavista  
Valle Inclán -Esq. Carlos  
M.,

4 35011 Las Palmas de  
Gran Canaria  
Adscripción: Concertado  
Nivel: Inf., Pr., ESO

**Marpe Miller**

Urb. La Gaviota, Blq. C-3  
35014 Las Palmas de  
Gran Canaria  
Adscripción: Concertado  
Nivel: Inf., Pr., ESO

**Norte**

Secretario Padilla, 57  
35010 Las Palmas de  
Gran Canaria  
Adscripción: Concertado  
Nivel: Inf., Pr., ESO

**Nuestra Señora de la  
Victoria**

Real de San Roque, 9  
35015 Las Palmas de  
Gran Canaria  
Adscripción: Privado  
Nivel: Inf., Pr.

**Ntra. Sra. de las  
Nieves**

Ctra. Gral. Marzagán, 147  
35016 Las Palmas de  
Gran Canaria  
Adscripción: Privado  
Nivel: Inf., Pr., ESO

**Nuestra Señora del  
Carmen**

29 de Abril, 71  
35007 Las Palmas de  
Gran Canaria  
Adscripción: Concertado  
Nivel: Inf., Pr., ESO

**Nuestra Señora del  
Pilar**

Lepanto, 20  
35010 Las Palmas de  
Gran Canaria  
Adscripción: Concertado  
Nivel: ESO

**Nuestra Señora del  
Pilar**

Castillejos, 6  
35010 Las Palmas de  
Gran Canaria  
Adscripción: Concertado  
Nivel: Pr., ESO

**Nuestra Señora del  
Rosario**

Bº de San Matías, 65  
35330 Teror  
Adscripción: Concertado  
Nivel: Pr., ESO

**Nuestra Señora del  
Rosario**

Avda. Hnos. de la Salle, 1  
35260 Agüimes  
Adscripción: Concertado  
Nivel: Pr., ESO

**O.S.C.U.S.**

Prudencia Hernández  
Ajeno, 15-17  
35016 Las Palmas de  
Gran Canaria  
Adscripción: Concertado  
Nivel: ESO, FP

**Oakley College**

Zuloaga, 17  
35017 Tafira Alta  
Adscripción: Privado  
Nivel: Pr. Inf., Pr., ESO,  
Bac.

**Pueris -La Pardilla**

Ctra. de la Pardilla, Km.  
1,7  
35200 La Pardilla  
Adscripción: Privado  
Nivel: Inf., Pr., ESO

**Sagrada Familia**

Aconcaguas, 3 -  
Casablanca III  
35014 Las Palmas de  
Gran Canaria  
Adscripción: Concertado  
Nivel: Inf., Pr., ESO

**Sagrado Corazón**

Ctra. del Centro, 1  
35194 Tafira Baja  
Adscripción: Privado  
Nivel: Inf., Pr., ESO

**Sagrado Corazón**

Sagrado Corazón, 4  
35600 Puerto Rosario  
Adscripción: Concertado  
Nivel: Pr., ESO

**Sdo. Corazón de Jesús**

El Pino, 3.  
35400 Arucas  
Adscripción: Concertado  
Nivel: Inf., Pr., ESO

**Salesianos Sagrado  
Corazón Jesús**

León y Castillo, 229  
35004 Las Palmas de  
Gran Canaria  
Adscripción: Concertado  
Nivel: Pr., ESO

**San Antonio María  
Claret-Bac.**

Obispo Rabadán, 13  
35003 Las Palmas de  
Gran  
Canaria  
Adscripción: Concertado  
Nivel: ESO, Bac.

**San Antonio María  
Claret- Pr.**

Ctra. Teror, Km. 1  
35001 Tamaraceite  
Adscripción: Concertado  
Nivel: Pr., ESO

**San Ignacio de Loyola**

Juan E. Doreste, 1  
35001 Las Palmas de  
Gran Canaria  
Adscripción: Concertado  
Nivel: Pr., ESO, FP

**San Isidoro**

Dr. Ruano y Urquía, 8  
35414 Escaleritas  
Adscripción: Concertado  
Nivel: Inf., Pr., ESO

**San José Dominicas**

Gral. Bravo, 8  
35002 Las Palmas de  
Gran Canaria  
Adscripción: Concertado  
Nivel: Inf., Pr., ESO

**San Juan Bosco**

Ctra. del Centro, 44  
35015 Las Palmas de  
Gran Canaria  
Adscripción: Concertado  
Nivel: Inf., Pr., ESO, FP

**San Martín de Torres**

Dña. Perfecta, 73  
35012 Las Palmas de  
Gran Canaria  
Adscripción: Concertado  
Nivel: Inf., Pr., ESO

**San Miguel Arcángel**

Jacinto Mejías, 1 -1D  
35011 Las Palmas de  
Gran Canaria  
Adscripción: Concertado  
Nivel: Inf., Pr., ESO

**San Rafael**

Padre Dámaso Serna, 5  
35011 Las Palmas de  
Gran Canaria  
Adscripción: Concertado  
Nivel: Inf., Pr., ESO

**San Vicente de Paúl**

Pino Apolinario, 94  
35014 Las Palmas de  
Gran Canaria  
Adscripción: Concertado  
Nivel: Pr., ESO

**Santa Catalina**

Aristides Briand, 16  
35010 Las Palmas de  
Gran Canaria  
Adscripción: Concertado  
Nivel: ESO

**Santa Isabel de  
Hungría**

Avda. de Escaleritas, 53  
35011 Las Palmas de  
Gran Canaria  
Adscripción: Concertado  
Nivel: ESO

**Santa María de los  
Volcanes**

Santo Domingo, 1  
35500 Arrecife  
Adscripción: Concertado  
Nivel: Pr., ESO

**Santa María Micaela**

Fernando Galván, 3  
35001 Las Palmas de Gran Canaria  
Adscripción: Concertado  
Nivel: Inf., Pr., ESO

**Santa Teresa de Jesús**

Pío XII, 34  
35005 Las Palmas de Gran Canaria  
Adscripción: Privado  
Nivel: Inf., Pr., ESO

**Santo Domingo**

Castillo, 11  
35001 Las Palmas de Gran Canaria  
Adscripción: Concertado  
Nivel: Inf., Pr., ESO

**Saucillo**

Saucillo, 20  
35009 Las Palmas de Gran Canaria  
Adscripción: Concertado  
Nivel: Inf., Pr., ESO

**Tasiri**

Dr. García Castrillo, 7  
35005 Las Palmas de Gran Canaria  
Adscripción: Concertado  
Nivel: Pr., ESO

**Tauro**

Tauro, 24  
35009 Las Palmas de Gran Canaria  
Adscripción: Concertado  
Nivel: Inf., Pr., ESO

**The American School of Las Palmas**

Ctra. de Hoyos, 4 Km.5  
35017 Tafira Alta  
Adscripción: Privado  
Nivel: Inf., Pr., ESO, Bac.

**LEÓN**

**Colegio Diocesano San Ignacio**

Avda. Compostilla, 34  
24400 Ponferrada  
Adscripción: Concertado  
Nivel: Inf., Pr., ESO, Bac.  
**pág. 65**

**Colegio Maristas San José**

Avd. Álvaro López Núñez, 12  
24002 León  
Adscripción: Concertado  
Nivel: Inf., Pr., ESO, Bac.  
**pág. 65**

**C.F.R. El Villar**

Sierra Pambley, 10  
24286 Hospital de Órbigo  
Adscripción: Concertado  
Nivel: ESO

**Discípulas de Jesús**

Pablo Flórez, 8 24003 León  
Adscripción: Privado  
Nivel: Inf., Pr., ESO

**Divina Pastora**

Avda. Díez Ovelar, 10  
24500 Villafranca del Bierzo  
Adscripción: Privado  
Nivel: Inf., Pr., ESO

**Divina Pastora**

San José, 2. 24010 León  
Adscripción: Privado  
Nivel: Inf., Pr., ESO, Bac.

**Don Bosco**

Avda. Juan Bosco, 11  
24190 Armunia  
Adscripción: Concertado  
Nivel: ESO, Bac., FP

**Espíritu Santo**

Avda. Compostilla, 84  
24400 Ponferrada  
Adscripción: Privado  
Nivel: Inf., Pr., ESO

**Leonés Jesús Maestro**

Avda. José Aguado, 28  
24005 León  
Adscripción: Privado  
Nivel: Inf., Pr., ESO, Bac.

**La Anunciata**

Azorín, 36-46  
24191 San Andrés del Rabanedo  
Adscripción: Privado  
Nivel: Inf., Pr., ESO, Bac.

**La Asunción**

La Asunción, 6  
24400 Flores del Sil  
Adscripción: Privado  
Nivel: Inf., Pr., ESO

**La Asunción**

Av. Mariano de Andrés, 193  
24008 León  
Adscripción: Privado  
Nivel: Inf., Pr., ESO, Bac.

**La Inmaculada**

Avda. Escuela Universitaria,s/n  
24410 Camponaraya  
Adscripción: Concertado  
Nivel: ESO, Bac., FP

**La Inmaculada**

Navaliegos, 1  
24400 Ponferrada  
Adscripción: Privado  
Nivel: Inf., Pr., ESO

**La Inmaculada**

Pza. Obispo D. Marcelo  
24700 Astorga  
Adscripción: Privado  
Nivel: Pr., ESO, FP

**La Milagrosa**

Corredera, 5  
24004 León  
Adscripción: Privado  
Nivel: Inf., Pr., ESO

**La Milagrosa**

Leopoldo Panero, 23  
24700 Astorga  
Adscripción: Privado  
Nivel: Inf., Pr., ESO

**La Salle**

Ctra. del Val, 83  
24700 Astorga  
Adscripción: Privado  
Nivel: Inf., Pr., ESO

**Leones**

Plza. San Isidoro  
24003 León  
Adscripción: Privado  
Nivel: Inf., Pr., ESO, Bac.

**Maristas**

Champagnat  
Oviedo, 2  
24008 León  
Adscripción: Privado  
Nivel: Inf., Pr., ESO

**Ntra. Madre del Buen Consejo**

Ctra. Alfageme, 12  
24010 León  
Adscripción: Privado  
Nivel: Inf., Pr., ESO

**Nuestra Señora del Carmen**

Obispo Alcolea, 3  
24750 La Bañeza  
Adscripción: Privado  
Nivel: Inf., Pr., ESO

**Nuestra Señora del Carmen**

Cardenal Landuri, 6  
24003 León  
Adscripción: Privado  
Nivel: Inf., Pr., ESO, Bac.

**Paula Montal**

Oliegos, 52  
24700 Astorga  
Adscripción: Privado  
Nivel: Inf., Pr., ESO

**Peñacorada**

La Bandonilla, 32  
24190 Armunia  
Adscripción: Privado  
Nivel: Inf., Pr.

**Sagrado Corazón**

Gran Vía de San Marcos, 17  
24004 León  
Adscripción: Privado  
Nivel: Inf., Pr.

**Sagrado Corazón**

Avda. S. Juan de Sahagún, s/n  
24007 León  
Adscripción: Privado  
Nivel: Inf., Pr., ESO, Bac.

**San Cayetano**

Ctra. de Carbajal, s/n  
24009 León  
Adscripción: Concertado  
Nivel: Pr.

**San Francisco**

Alcalde Miguel Castaño, 6  
24002 León  
Adscripción: Concertado  
Nivel: Bac., FP

**San José**

San Juan de Prado, 2  
24008 León  
Adscripción: Concertado  
Nivel: Inf., Pr., ESO, Bac.

**San José Obrero**

Francés, 116  
24400 Cuatrovientos-Ponferrada  
Adscripción: Privado  
Nivel: Inf., Pr., ESO

**San Juan de la Cruz**

Daoiz y Velarde, 52  
24006 León  
Adscripción: Privado  
Nivel: Inf., Pr., ESO

**Santa Bárbara**

Velázquez, s/n  
24600 Santa Lucía  
Adscripción: Concertado  
Nivel: ESO, FP

**Santa Lucía**

Velázquez, 5  
24650 Santa Lucía de Gordon  
Adscripción: Privado  
Nivel: Inf., Pr.

**Santa Teresa**

Pablo Flórez, 5  
24003 León  
Adscripción: Privado  
Nivel: Inf., Pr., ESO, Bac.

**Seminario Agustiniiano**

Pza. Santo Domingo, 6  
24200 León  
Adscripción: Privado  
Nivel: Pr., ESO

**Seminario Amor**

Misericordioso Las Bodegas, s/n  
24792 La Nora del Río  
Adscripción: Privado  
Nivel: Pr., ESO

**Seminario El Carmelo**

La Bandonilla, 32  
24009 Armunia  
Adscripción: Privado  
Nivel: Pr., ESO

**Seminario Menor Diocesano**

Pza. Obispo Don Marcelo, 3  
24700 Astorga  
Adscripción: Privado  
Nivel: ESO

**Seminario Menor Nuestra Madre del Buen Consejo**

Ctra. de Alfageme, 12  
24010 León  
Adscripción: Privado  
Nivel: ESO

**Seminario Menor San Isidoro**

Avda. de Asturias, 204  
24008 León  
Adscripción: Privado  
Nivel: Pr., ESO

**Virgen Blanca**

San Juan, 7  
24006 León  
Adscripción: Privado  
Nivel: Inf., Pr., ESO, Bac.

**Virgen de la Peña**

Comendador Saldaña, 13  
24300 Bembibre  
Adscripción: Privado  
Nivel: Inf., Pr., ESO

## LLEIDA

**Arabell**

Ctra. d'Osca, 101  
25001 Lleida  
Adscripció: Concertado  
Nivel: Inf., Pr., ESO, Bac.

**Arrels I**

Sant Isidre, 1  
25280 Solsona  
Adscripció: Concertado  
Nivel: Inf., Pr.

**Arrels II**

Avda. Cardenal  
Tarancón, s/n  
25280 Solsona  
Adscripció: Concertado  
Nivel: ESO, Bac., FP

**Claver**

Ctra. d'Osca, Km.  
17-Finca Vallfonda  
25111 Lleida  
Adscripció: Concertado  
Nivel: Inf., Pr., ESO, Bac.

**El Carme**

Crist Rei, 5  
25230 Mollerussa  
Adscripció: Concertado  
Nivel: Inf., Pr.

**El Carme**

Hostal de la Bordeta, 11  
25001 Lleida  
Adscripció: Concertado  
Nivel: Inf., Pr., ESO

**Episcopal-Mare de Déu de L'Acadèmia**

Dr. Combelles, 38  
25003 Lleida  
Adscripció: Concertado  
Nivel: Inf., Pr., ESO, Bac., FP

**Escola Pia de Balaguer**

Barcelona, s/n 2  
5600 Balaguer  
Adscripció: Concertado  
Nivel: Inf., Pr., ESO

**Escola Pia de Tàrraga**

Pza. Pare Carles Perelló, 1  
25300 Tàrraga  
Adscripció: Concertado  
Nivel: Inf., Pr., ESO

**La Salle**

Ferrer i Busquets, 17  
25230 Mollerussa  
Adscripció: Concertado  
Nivel: ESO, Bac., FP

**La Salle**

La Salle, 27-51  
25700 La Seu d'Urgell  
Adscripció: Concertado  
Nivel: Inf., Pr., ESO, Bac., FP

**L'Anunciata**

Vallcalent, 42  
25006 Lleida  
Adscripció: Concertado  
Nivel: Inf., Pr., ESO, Bac.

**Les Heures**

Avda. Alcalde Rovira  
Roure, 4  
25006 Lleida  
Adscripció: Concertado  
Nivel: ESO, Ba c., FP

**Lestonnac-L'Ensenyança**

Avda. Prat de la Riba, 32  
25008 Lleida  
Adscripció: Concertado  
Nivel: Inf., Pr., ESO, Bac.

**Mare de Déu de Montserrat**

Mare de Déu de  
Montserrat, 1  
25400 Les Borges  
Blanques  
Adscripció: Concertado  
Nivel: Inf., Pr., ESO

**Mare de Déu del Carme**

Camí de Castellnou, 7  
25250 Bellpuig  
Adscripció: Concertado  
Nivel: Inf., Pr.

**Mare de Déu del Roser**

Raval Bisbal, 42  
25210 Guissona  
Adscripció: Concertado  
Nivel: Inf., Pr.

**Mare de Déu del Socós**

Àngel Guimerà, 1  
25310 Agramunt  
Adscripció: Concertado  
Nivel: Inf., Pr.

**María Inmaculada**

Hospital, 16-18  
25620 Tremp  
Adscripció: Concertado  
Nivel: Inf., Pr., ESO

**Maristes Montserrat**

Avda. Catalunya, 3  
25002 Lleida  
Adscripció: Concertado  
Nivel: Inf., Pr., ESO, Bac.

**Mater Salvatoris**

Partida Pla de Montsó, 30  
25193 Lleida  
Adscripció: Concertado  
Nivel: Inf., Pr., ESO, Bac.

**Mirasan**

Batlle Recasens, 49  
25005 Lleida  
Adscripció: Concertado  
Nivel: Inf., Pr., ESO, Bac.

**Ntra. Sra. del Carme**

Pza. Sanahuja, 39  
25600 Balaguer  
Adscripció: Concertado  
Nivel: Inf., Pr., ESO, Bac.

**Pare Palau**

Joan Maragall, 23  
25182 Aitona  
Adscripció: Concertado  
Nivel: Inf., Pr.

**Sagrada Família**

Democràcia, 20  
25007 Lleida  
Adscripció: Concertado  
Nivel: Inf., Pr., ESO, Bac.

**Sant Jaume**

Castella, 6  
25003 Lleida  
Adscripció: Concertado  
Nivel: Inf., Pr.

**Sant Josep**

Mare Vedruna, s/n  
25300 Tàrraga  
Adscripció: Concertado  
Nivel: Inf., Pr., ESO, Bac., FP

**Santa Anna**

Rbla. d'Aragó, 15  
25003 Lleida  
Adscripció: Concertado  
Nivel: Inf., Pr., ESO

**Terraferma**

Ctra. d'Osca, Km. 7  
25110 Alpicat  
Adscripció: Concertado  
Nivel: Pr., ESO

## LUGO

**Asociación Empleados RENFE**

A Coruña, 14  
27400 Monforte de  
Lemos  
Adscripció: Concertado  
Nivel: Inf., Pr., ESO

**Cervantes**

Camino de Pipín, 25  
27004 Lugo  
Adscripció: Concertado  
Nivel: Inf., Pr.

**Colegio Fingoi**

Avda. Aviación Española,  
37  
27002 Lugo  
Adscripció: Privado  
Nivel: Inf., Pr., ESO, Bac.

**Divina Pastora**

Santo Domingo, s/n  
27400 Monforte de  
Lemos  
Adscripció: Concertado  
Nivel: Inf., Pr., ESO

**Divino Mestre**

Portugal, 45  
27004 Lugo  
Adscripció: Concertado  
Nivel: Inf., Pr., ESO

**Fernández**

Héroes Falange, s/n  
27370 Rábade  
Adscripció: Privado  
Nivel: Inf., Pr.

**La Inmaculada**

Angel López Pérez, 2  
27002 Lugo  
Adscripció: Concertado  
Nivel: Inf., Pr., ESO

**La Merced**

Avda. da Merced, 58  
27600 Sarria  
Adscripció: Concertado  
Nivel: Inf., Pr., ESO

**La Milagrosa**

Pza. do Ferrol, 21  
27001 Lugo  
Adscripció: Concertado  
Nivel: Inf., Pr.

**Landro-Viveiro**

Nicolás Cora, 60  
27850 Viveiro  
Adscripció: Concertado  
Nivel: Inf., Pr.

**María Auxiliadora**

Avda. Ramón Ferreiro, 30  
27002 Lugo  
Adscripció: Concertado  
Nivel: Inf., Pr., ESO

**Martínez Otero**

Alcalde Marañón, 12  
27780 Foz  
Adscripció: Concertado  
Nivel: Inf., Pr., ESO

**Nuestra Señora de La Asunción**

R/ da Asunción, 34  
27600 Sarria  
Adscripció: Concertado  
Nivel: Inf., Pr., ESO

**Nuestra Señora del Pilar**

Virgen del Pilar, 27  
27780 Foz  
Adscripció: Concertado  
Nivel: Inf., Pr., ESO

**Padres Escolapios**

Campo de La Compañía,  
50  
27400 Monforte de  
Lemos  
Adscripció: Concertado  
Nivel: Inf., Pr., ESO

**Padres Franciscanos**

Pza. Maior, 26  
27001 Lugo  
Adscripció: Concertado  
Nivel: Inf., Pr., ESO

**Sagrado Corazón de**

Jesús  
Carlos III, s/n  
27700 Ribadeo  
Adscripció: Concertado  
Nivel: Inf., Pr., ESO

**San José**

Santiago, 2  
27004 Lugo  
Adscripció: Concertado  
Nivel: Inf., Pr., ESO, Bac.

**Seminario Santa Catalina**

Praza do Seminrio, 1  
27740 Mondoñedo  
Adscripció: Privado

## MADRID

**Afuera**

Conde de Cartagena,  
33-35  
28007 Madrid  
Adscripció: Privado  
Nivel: Inf., Pr.

**Àgora International School**

Duero, 35. Urb. El Bosque  
28670 Madrid  
Adscripció: Privado  
Nivel: Inf., Pr., ESO, Bac.  
**pág. 68**

**Agrupación Escolar Europa**

Miguel Solas, 12  
28021 Madrid  
Adscripción: Concertado  
Nivel: Inf., Pr., ESO

**Agustiniano**

Pez Austral, 13  
28007 Madrid  
Adscripción: Concertado  
Nivel: Pr., ESO, Bac.

**Alameda de Osuna**

P<sup>o</sup> Alameda de Osuna, 17  
28042 Madrid  
Adscripción: Privado  
Nivel: Inf., Pr., ESO, Bac.  
**pág. 68**

**Alarcón**

San Jorge, 25  
28224 Pozuelo de Alarcón  
Adscripción: Privado  
Nivel: Inf., Pr., ESO, Bac.

**Alba**

Manuel Sandoval, 26  
28850 Torrejón de Ardoz  
Adscripción: Concertado  
Nivel: Inf., Pr., ESO, FP  
**pág. 68**

**Alcalá**

Martín de Vidales, 1  
28670 Villaviciosa de Odón  
Adscripción: Concertado  
Nivel: Pr., ESO, Bac.  
**pág. 68**

**Aldeafuente**

Camino Ancho, 87  
28109 Alcobendas  
Adscripción: Privado  
Nivel: Inf., Pr., ESO, Bac.

**Aldovea**

P<sup>o</sup> de Alcobendas, 3 y 5  
28109 Alcobendas  
Adscripción: Privado  
Nivel: Pr., ESO, Bac.

**Alhucema**

Avda. de Las Provincias, 51  
28941 Fuenlabrada  
Adscripción: Concertado  
Nivel: Inf., Pr., ESO

**Alkor**

Avda. de Pablo Iglesias, 4  
28922 Alcorcón  
Adscripción: Concertado  
Nivel: Inf., Pr., ESO, Bac.  
**pág. 70**

**Altair Colegio Internacional**

Joaquín Bau, 4  
28036 Madrid  
Adscripción: Privado  
Nivel: Inf., Pr., ESO, Bac.  
**pág. 68**

**Altamira**

Gerona, 4  
28945 Fuenlabrada  
Adscripción: Concertado  
Nivel: Pr., ESO, Bac., FP

**American School of Madrid**

Apartado 80. 28080 Madrid  
Adscripción: Privado  
Nivel: Inf., Pr., ESO, Bac.

**Amor de Dios**

Gutiérrez Canales, 15  
28022 Madrid  
Adscripción: Concertado  
Nivel: Inf., Pr., ESO, Bac.

**Amor de Dios**

P. Cuatro de Noviembre, 1  
28924 Alcorcón  
Adscripción: Concertado  
Nivel: Inf., Pr., ESO, Bac.

**Amor Misericordioso**

P<sup>o</sup> de San Francisco de Sales, 42  
28003 Madrid  
Adscripción: Concertado  
Nivel: Inf., Pr., ESO

**Antonio Vicente Mosquete**

P<sup>o</sup> de la Habana, 208  
28036 Madrid  
Adscripción: Privado  
Nivel: Inf., Pr., ESO

**Apóstol Santiago**

Moreras, 217  
28300 Aranjuez  
Adscripción: Concertado  
Nivel: Inf., Pr., ESO, Bac.

**Arcadia**

Cetrería, 2  
28691 Villanueva de la Cañada  
Adscripción: Concertado  
Nivel: Inf., Pr., ESO, Bac.

**Arcángel**

Ángel Ganivet, 17-21  
28007 Madrid  
Adscripción: Concertado  
Nivel: Inf., Pr.

**Arcángel Rafael**

Maqueda, 4  
28024 Madrid  
Adscripción: Privado  
Nivel: Inf., Pr., ESO, Bac.

**Areteia**

De la Salvia, 24  
28109 Alcobendas  
Adscripción: Privado  
Nivel: Inf., Pr., ESO, Bac., FP  
**pág. 68**

**Aries**

Núñez de Balboa, 10  
28001 Madrid  
Adscripción: Privado  
Nivel: Bac.

**Arturo Soria**

Duque de Tamames, 9  
28043 Madrid  
Adscripción: Privado  
Nivel: Inf., Pr., ESO, Bac.

**Árula**

Alcalá, 23  
28130 Alalpardo  
Adscripción: Concertado  
Nivel: Inf., Pr., ESO, Bac.

**Asunción Cuestablanca**

Avda. de Burgos, Km. 11,800  
28050 Madrid  
Adscripción: Concertado  
Nivel: Inf., Pr., ESO, Bac.

**Asunción-Vallecas**

Montseny, 25  
28038 Madrid  
Adscripción: Concertado  
Nivel: Inf., Pr., ESO

**Aula Nueva**

Gregorio Benítez, 10  
28043 Madrid  
Adscripción: Privado  
Nivel: Inf., Pr., ESO

**Azorín**

Arzua, 28  
28033 Madrid  
Adscripción: Concertado  
Nivel: Inf., Pr., ESO

**B.R.A.-Institución**

Salvia, 48.  
28109 Alcobendas  
Adscripción: Privado  
Nivel: Inf., Pr., ESO, Bac.

**Balmes**

Río Llobregat, 2  
28935 Móstoles  
Adscripción: Privado  
Nivel: Inf., Pr., ESO, Bac.

**Base**

Camino Ancho, 10  
28109 Alcobendas  
Adscripción: Privado  
Nivel: Pr., ESO, Bac.

**Beata Filipina-Fundación Viertola**

José de Cadalso, 50  
28044 Madrid  
Adscripción: Concertado  
Nivel: Pr., ESO

**Beata María Ana de Jesús**

Guillermo de Osma, 10  
28045 Madrid  
Adscripción: Concertado  
Nivel: Inf., Pr., ESO

**Begoña**

Emilio Gastesi Fernández, 46  
28027 Madrid  
Adscripción: Concertado  
Nivel: Bac., FP

**Bernadette**

Santa Bernardita, 1  
28023 Madrid  
Adscripción: Concertado  
Nivel: Inf., Pr., ESO, Bac.

**Berriz-Veracruz**

Camino Real, 3  
28230 Las Rozas  
Adscripción: Concertado  
Nivel: Inf., Pr., ESO, Bac.

**Besana**

Estrecho de Gibraltar, 27  
28027 Madrid  
Adscripción: Concertado  
Nivel: ESO, Bac., FP

**Bienaventurada Virgen María**

Cullera, 17-24.28047 Madrid  
Adscripción: Concertado  
Nivel: Inf., Pr., ESO

**Bienaventurada Virgen María**

Begonia, 275  
28109 Alcobendas  
Adscripción: Privado  
Nivel: Inf., Pr., ESO, Bac.

**Bilingüe Khalil Gibran**

Turquía, 13  
28943 Fuenlabrada  
Adscripción: Privado  
Nivel: Inf., Pr., ESO, Bac.

**Blanca de Castilla**

Eduardo Dato, 2  
Triplificado  
28010 Madrid

Adscripción: Concertado  
Nivel: Inf., Pr., ESO, Bac.

**Bra-Institución**

María Lombillo, 5  
28027 Madrid  
Adscripción: Privado  
Nivel: Inf., Pr.

**Brains La Moraleja**

Salvia, 48  
28109 Alcobendas  
Adscripción: Privado  
Nivel: Inf., Pr., ESO, Bac.  
**pág. 68**

**Brains María Lombillo**

C/ María Lombillo, 5  
28027 Madrid  
Adscripción: Privado  
Nivel: Inf., Pr., ESO, Bac.  
**pág. 74**

**Bristol**

Enrique de Prada, 9  
28042 Madrid  
Adscripción: Privado  
Nivel: Inf., Pr., ESO, Bac.  
**pág. 74**

**British Council School**

Solano, 3, 5 y 7  
28223 Pozuelo de Alarcón  
Adscripción: Privado  
Nivel: Inf., Pr., ESO, Bac.  
**pág. 66**

**Busmar**

P<sup>o</sup> Santa María de la Cabeza, 125  
28026 Madrid  
Adscripción: Concertado  
Nivel: Inf., Pr.

**Calasancio Nuestra Señora Escuelas Pías**

General Díaz Porlier, 58  
28006 Madrid  
Adscripción: Concertado  
Nivel: Inf., Pr., ESO, Bac.

**Calasanz**

Santiago, 29  
28801 Alcalá de Henares  
Adscripción: Concertado  
Nivel: Inf., Pr., ESO, Bac., FP

**Cardenal Spínola**

Cardenal Marcelo Spínola, 34  
28016 Madrid  
Adscripción: Concertado  
Nivel: Inf., Pr., ESO, Bac.

**Casa de la Virgen**

Virgen del Val, 1  
28027 Madrid  
Adscripción: Concertado  
Nivel: Inf., Pr., ESO, Bac.

**Cenit**

Vital Aza, 31  
28017 Madrid  
Adscripción: Concertado  
Nivel: Inf., Pr.

**Central**

Manuel Muñoz, 9  
28026 Madrid  
Adscripción: Concertado  
Nivel: Inf., Pr., ESO

**Centro Cultural Elfo**

Elfo, 74  
28027 Madrid  
Adscripción: Concertado  
Nivel: Inf., Pr., ESO, Bac.

**Centro Cultural Salmantino**

Puerto Pajares, 6  
28053 Madrid  
Adscripción: Concertado  
Nivel: Inf., Pr., ESO, FP

**Centro de Estudios Superiores Afuera**

Plaza Santa Ana, 13  
28013 Privado  
Adscripción: Concertado  
Nivel: FP

**Centro de Est. Roles**

Del Gallo, 23  
28032 Madrid  
Adscripción: Privado  
Nivel: ESO, FP

**Centro de Estudios Sta. María del Castillo**

Avda. de Madrid, 18  
28730 Buitrago de Lozoya  
Adscripción: Concertado  
Nivel: ESO, Bac., FP

**Centro Educativo Fuenllana**

Trav. Fuente Cisneros, 1  
28922 Alcorcón  
Adscripción: Concertado  
Nivel: Inf., Pr., ESO, Bac., FP

**Centro Educativo Punta Galea**

Playa del Sardinero, 1  
28230 Las Rozas  
Adscripción: Privado  
Nivel: Inf., Pr., ESO, Bac.

**Centro Educativo Villa de Alcorcón**

Madrid, 12  
28921 Alcorcón  
Adscripción: Concertado  
Nivel: Inf., Pr., ESO, Bac.

**Centro Escolar Amanecer**

Avda. Pablo Iglesias, 6  
28922 Alcorcón  
Adscripción: Privado  
Nivel: Inf., Pr., ESO, Bac.  
**pág. 69**

**Centro Escolar Balder**

Sierra Morena 41, E  
28230 Las Rozas  
Adscripción: Privado  
Nivel: Inf., Pr., ESO, Bac.

**Cervantes**

Carrero Juan Ramón, 2  
28025 Madrid  
Adscripción: Concertado  
Nivel: Inf., Pr.

**CEU San Pablo-Claudio Coello**

Claudio Coello, 141  
28006 Madrid  
Adscripción: Privado  
Nivel: Bac.

**CEU San Pablo-Montepíncipe**

Urb. Montepíncipe  
28668 Boadilla  
Adscripción: Privado  
Nivel: Inf., Pr., ESO, Bac.  
**pág. 74**

**Chamberí**

Rafael Calvo, 12  
28010 Madrid  
Adscripción: Privado  
Nivel: Inf., Pr., ESO, Bac.

**Chamberí H. H. Maristas**

Rafael Calvo, 12  
28010 Madrid  
Adscripción: Concertado  
Nivel: Inf., Pr., ESO, Bac.

**Ciudad de los Muchachos**

Santa Marta, 15  
28038 Madrid  
Adscripción: Concertado  
Nivel: Inf., Pr., ESO, FP

**Ciudad Escuela Muchachos**

Avda. Doctor Fleming, 3  
28912 Leganés  
Adscripción: Concertado  
Nivel: Inf., Pr., ESO

**Claret**

Corazón de María, 1  
28002 Madrid  
Adscripción: Concertado  
Nivel: Inf., Pr., ESO, Bac.

**Colegio de Jesús**

Timón, 18  
28042 Madrid  
Adscripción: Concertado  
Nivel: Inf., Pr., ESO

**Colegio de Nuestra Señora**

Avda. Europa, 100  
28340 Valdemoro  
Adscripción: Privado  
Nivel: Inf., Pr.

**Comunidad Inf. Villaverde**

Villastar, 10  
28021 Madrid  
Adscripción: Concertado  
Nivel: Inf., Pr., ESO

**Con-Pe**

Florencio Sanz, 1  
28025 Madrid  
Adscripción: Concertado  
Nivel: Inf., Pr.

**Corazón de María**

Zigia, 1.  
28027 Madrid  
Adscripción: Concertado  
Nivel: Inf., Pr., ESO, Bac.

**Corazón Inmaculado**

López de Hoyos, 59  
28002 Madrid  
Adscripción: Concertado  
Nivel: Inf., Pr., ESO, Bac.

**Corpus Christi**

Amara, 4  
28027 Madrid  
Adscripción: Concertado  
Nivel: Inf., Pr., ESO, Bac.

**Cristo Rey**

Avda. de San Luis, 29  
28033 Madrid  
Adscripción: Concertado  
Nivel: Inf., Pr., ESO, Bac.

**Cristo Rey**

Ctra. de Las Rozas-Majadahonda, 4  
28230 Las Rozas  
Adscripción: Concertado  
Nivel: Inf., Pr.

**Cristo Rey**

Santa Úrsula, 5  
28011 Madrid  
Adscripción: Concertado  
Nivel: Inf., Pr., ESO, Bac.

**Cumbre**

Costa Rica, 25  
28016 Madrid  
Adscripción: Privado  
Nivel: ESO, Bac.

**Cumbre-Oxford**

Buendía, 50-52  
28018 Madrid  
Adscripción: Concertado  
Nivel: Inf., Pr., ESO

**Dario Estudio**

Gran Vía, 63  
28013 Madrid  
Adscripción: Privado  
Nivel: Bac.

**Decroly**

Guzmán el Bueno, 60  
28015 Madrid  
Adscripción: Concertado  
Nivel: Inf., Pr., ESO, Bac.

**Deutsche Schule Madrid**

Avda. Concha Espina, 32  
28016 Madrid  
Adscripción: Privado  
Nivel: Inf., Pr., ESO, Bac.

**Díaz Balaguer**

Fernando El Católico, 77  
28015 Madrid  
Adscripción: Privado  
Nivel: Bac.

**Diego Lainez**

Avda. de la Constitución, 190  
28850 Torrejón de Ardoz  
Adscripción: Concertado  
Nivel: Inf., Pr., ESO, Bac., FP

**Dionisia Plaza**

Espinos, 10  
28023 Madrid  
Adscripción: Privado  
Nivel: Inf., Pr.

**Divina Pastora**

Emilio Ortuño, 13  
28038 Madrid  
Adscripción: Concertado  
Nivel: Inf., Pr., ESO

**Divina Pastora**

Pº Pablo Iglesias, 5  
28901 Getafe  
Adscripción: Concertado  
Nivel: Inf., Pr., ESO, Bac.

**Divina Pastora**

Santa Engracia, 142  
28003 Madrid  
Adscripción: Concertado  
Nivel: Inf., Pr., ESO, Bac.

**Divino Corazón**

Divino Redentor, 55-57  
28029 Madrid  
Adscripción: Concertado  
Nivel: Inf., Pr., ESO

**Divino Maestro**

Pº Extremadura, 165  
28011 Madrid  
Adscripción: Concertado  
Nivel: Inf., Pr., ESO

**Dosparques**

San Anastasio, 4  
28005 Madrid  
Adscripción: Concertado  
Nivel: Inf., Pr.

**Dulce Nombre de Jesús**

Agustín Durán, 20  
28028 Madrid  
Adscripción: Concertado  
Nivel: Inf., Pr.

**École Saint-Exupéry**

Camino Ancho, 10  
28109 Alcobendas  
Adscripción: Privado  
Nivel: Inf., Pr.

**École Saint-Louis des Français**

Portugalete, 1  
28223 Pozuelo  
Adscripción: Privado  
Nivel: Inf., Pr., ESO, Bac.

**El Ave María**

Doctor Salgado, 16  
28038 Madrid  
Adscripción: Concertado  
Nivel: Inf., Pr., ESO

**El Carmelo Teresiano**

Nuñomoral, 1  
28044 Madrid  
Adscripción: Concertado  
Nivel: Inf., Pr., ESO, Bac.

**El Cid**

San Cipriano, 34  
28032 Madrid  
Adscripción: Concertado  
Nivel: Inf., Pr., ESO

**El Pilar**

Real, 21  
28791 Soto del Real  
Adscripción: Concertado  
Nivel: Inf., Pr., ESO, Bac., FP

**El Porvenir**

Bravo Murillo, 85  
28003 Madrid  
Adscripción: Concertado  
Nivel: Inf., Pr., ESO

**El Prado**

Costa Brava, 2 y 4  
28034 Madrid  
Adscripción: Concertado  
Nivel: Pr., ESO, Bac.

**El Salvador**

San Vicente, 17  
28912 Leganés  
Adscripción: Concertado  
Nivel: Inf., Pr., ESO

**El Valle Las Tablas**

Cebreiro, 2  
28050 Madrid  
Adscripción: Concertado  
Nivel: Inf., Pr., ESO

**El Valle Sanchinarro**

Ana de Austria, 60  
28050 Madrid  
Adscripción: Concertado  
Nivel: Inf., Pr., ESO

**El Valle Valdebernardo**

Cordel de Pavones, 2  
28032 Madrid  
Adscripción: Concertado  
Nivel: Inf., Pr., ESO, Bac.

**Enriqueta Aymer**

Mirabel, 38.  
28044 Madrid  
Adscripción: Concertado  
Nivel: Inf., Pr., ESO, Bac.

**Escandinavo**

Camino Ancho, 14, La Moraleja  
28109 Alcobendas  
Adscripción: Privado  
Nivel: Inf., Pr., ESO, Bac.

**Escuela Infantil Zola**

**Las Rozas**  
Esparta, 6.  
Urb. Monte Rozas  
28230 Madrid  
Adscripción: Privado  
Nivel: Inf.

**Escuela Libre Micael**

Ctra. de la Coruña, Km. 21,300  
28230 Las Rozas  
Adscripción: Privado  
Nivel: Inf., Pr., ESO

**Escuelas Pías**

Lope de Figueroa, 27  
28804 Alcalá de Henares  
Adscripción: Concertado  
Nivel: Inf., Pr., ESO

**Escuelas Pías de San Fernando**

Avda. de Bularas, 1  
28224 Pozuelo de Alarcón  
Adscripción: Concertado  
Nivel: Inf., Pr., ESO, Bac.

**Espiritu Santo**

San Emilio, 54  
28017 Madrid  
Adscripción: Privado  
Nivel: Inf., Pr., ESO

**Estilo**

Serrano, 182  
28002 Madrid  
Adscripción: Privado  
Nivel: Inf., Pr.

**Estrella Toledano**

Pº de Alcobendas, 7  
28109 Alcobendas  
Adscripción: Privado  
Nivel: Inf., Pr., ESO

**Estudio**

Jimena Menéndez-Pidal, 11  
28023 Madrid  
Adscripción: Privado  
Nivel: Inf., Pr., ESO, Bac.  
**pág. 74**

**Eurocolegio Casvi**

Avda. de Castilla, 27  
28670 Villaviciosa de Odón  
Adscripción: Privado  
Nivel: Inf., Pr., ESO, Bac.

**Europeo Almazán**

Mesena, 101  
28033 Madrid  
Adscripción: Privado  
Nivel: Inf., Pr., ESO, Bac.  
**pág. 74**

**Europeo Aristos**

Avda. de Juan Carlos I, 12  
28905 Getafe  
Adscripción: Privado  
Nivel: Inf., Pr., ESO, Bac.  
**pág. 72**

**Europeo de Madrid**

Ctra. de la Coruña, Km. 19  
28230 Las Rozas  
Adscripción: Privado  
Nivel: Pr., ESO

**Everest Monteclaro**

Rosas, s/n Urb. Monteclaro  
28223 Pozuelo de Alarcón  
Adscripción: Privado  
Nivel: Inf., Pr., ESO, Bac.  
**pág. 75**

**F.E.M.**

La Loma, 4.  
28003 Madrid  
Adscripción: Privado  
Nivel: Pr., ESO, Bac.

**Fomento Aldeafuente**

Camino Ancho, 87  
28109 Alcobendas  
Adscripción: Privado  
Nivel: Inf., Pr., ESO, Bac.

**Fomento Fundación**

Calle del Padre Claret, 23  
28002 Madrid  
Adscripción: Privado  
Nivel: Bac., FP

**Fray Luis de León**

Evaristo San Miguel, 10  
28008 Madrid  
Adscripción: Concertado  
Nivel: Inf., Pr., ESO, Bac.

**Fuenlabrada**

Valencia, 15  
28945 Fuenlabrada  
Adscripción: Concertado  
Nivel: Inf., Pr., ESO

**Fuentelarreyna**

Ramón Gómez de la Serna, 62  
28035 Madrid  
Adscripción: Concertado  
Nivel: Inf., Pr., ESO, Bac.

**Fundación Caldeiro**

Avda. de los Toreros, 45  
28028 Madrid  
Adscripción: Concertado  
Nivel: Inf., Pr., ESO, Bac., FP

**Fundación Santamarca**

Marcenado, 50  
28002 Madrid  
Adscripción: Concertado  
Nivel: Inf., Pr., ESO

**Gamo Diana**

Tembleque, 104  
28024 Madrid  
Adscripción: Concertado  
Nivel: Inf., Pr., ESO, Bac.

**Gil Díaz**

Sorgo, 68-70.  
28029 Madrid  
Adscripción: Concertado  
Nivel: Inf., Pr.

**Gondomar**

Fuente de Las Colmenas, 12  
28260 Galapagar  
Adscripción: Privado  
Nivel: Inf., Pr., ESO

**Gredos San Diego-Alcalá**

Octavio Paz, 29  
28806 Alcalá de Henares  
Adscripción: Concertado  
Nivel: Inf., Pr., ESO, Bac.  
**pág. 82**

**Gredos San Diego-Buitrago**

Avda. de Madrid, 16  
28730 Madrid  
Adscripción: Concertado  
Nivel: Inf., Pr., ESO, Bac.  
**pág. 82**

**Gredos San Diego-EI Escorial**

Principal, 1  
28280 El Escorial  
Adscripción: Concertado  
Nivel: Inf., Pr., ESO, Bac.  
**pág. 82**

**Gredos San Diego-Guadarrama**

Vereda de Colmenar, 4  
28440 Guadarrama  
Adscripción: Concertado  
Nivel: Inf., Pr., ESO, Bac.  
**pág. 82**

**Gredos San Diego-Las Rozas**

Clara Campoamor, 1  
28232 Las Rozas  
Adscripción: Concertado  
Nivel: Inf., Pr., ESO, Bac.  
**pág. 82**

**Gredos San Diego-Las Suertes**

Rafael de León, 10  
28051 Madrid  
Adscripción: Concertado  
Nivel: Inf., Pr., ESO, Bac.  
**pág. 82**

**Gredos San Diego-Mortalaz**

Luis de Hoyos Sainz, 170  
28030 Madrid  
Adscripción: Concertado  
Nivel: Inf., Pr., ESO, Bac.  
**pág. 82**

**Gredos San Diego-Vallecas**

Avda. del Parque de Palomeras Bajas, 14  
28018 Madrid  
Adscripción: Concertado  
Nivel: Inf., Pr., ESO, Bac.  
**pág. 82**

**Guzmán El Bueno**

Eugenio Salazar, 15  
28002 Madrid  
Adscripción: Privado  
Nivel: ESO, Bac.

**Hastings School**

Azulinas, 8  
28036 Madrid  
Adscripción: Privado  
Nivel: Inf., Pr., ESO, Bac.

**Hermanos Amorós**

Joaquín Turina, 37  
28044 Madrid  
Adscripción: Concertado  
Nivel: Inf., Pr., ESO, Bac.  
**pág. 75**

**Highlands**

San Enrique Obbó, s/n.  
28050 El Encinar de los Reyes (Madrid)  
Adscripción: Privado  
Nivel: Inf., Pri., ESO

**Highlands Los Fresnos**

28220 Mahadahonda  
Adscripción: Privado  
Nivel: Inf., Pri.

**Hispanidad**

La Época, 3  
28025 Madrid  
Adscripción: Concertado  
Nivel: Inf., Pr.

**Hispano**

Transversal, 4  
28223 Pozuelo de Alarcón  
Adscripción: Privado  
Nivel: Inf., Pr., ESO, Bac.

**Hispano Irlandés**

Transversal, 4-4  
Urb. Monte Alina  
28223 Pozuelo de Alarcón  
Adscripción: Privado  
Nivel: Inf., Pr., ESO, Bac.

**Hispano-Alemán**

Serrano, 186  
28002 Madrid  
Adscripción: Privado  
Nivel: Inf., Pr., ESO

**Hogar del Buen Consejo**

Pº Concepción, 12  
28224 Pozuelo de Alarcón  
Adscripción: Concertado  
Nivel: Inf., Pr., ESO

**Huérfanos de la Armada**

Arturo Soria, 285 28033 Madrid  
Adscripción: Privado  
Nivel: Inf., Pr., ESO, Bac.



**IBN Gabirol**

Pº de Alcobendas, 7  
28100 Alcobendas  
Adscripción: Concertado  
Nivel: Inf., Pr., ESO

**ICE Pablo VI**

Avda. Alfonso XIII, 54-74  
28016 Madrid  
Adscripción: Privado  
Nivel: Inf., Pr.

**ICS-International College Spain**

Vereda Norte, 3  
28109 Alcobendas  
Adscripción: Privado  
Nivel: Inf., Pr., ESO, Bac.  
**pág. 96**

**Infanta María Teresa**

Príncipe de Vergara, 248  
28016 Madrid  
Adscripción: Privado  
Nivel: ESO, Bac., FP

**Inmaculada**

Concepción  
General Díaz Porlier, 25  
28001 Madrid  
Adscripción: Concertado  
Nivel: Inf., Pr., ESO, Bac.

**Institución Divino Maestro**

San Vicente Ferrer, 82  
28015 Madrid  
Adscripción: Concertado  
Nivel: Inf., Pr., ESO

**Institución Docente**

Gyrsa  
Vieja de Pinto, 15  
28021 Madrid  
Adscripción: Concertado  
Nivel: Inf., Pr., ESO

**Institución Profesional Salesiana**

Rda. de Don Bosco, 3  
28044 Madrid  
Adscripción: Concertado  
Nivel: Bac., FP

**Instituto Veritas**

Ctra. Carabanchel (M-602), Km. 5.5  
28223 Pozuelo de Alarcón  
Adscripción: Concertado  
Nivel: Inf., Pr., ESO, Bac.

**Internacional Aravaca**

Santa Bernardita, 3  
28023 Aravaca  
Adscripción: Privado  
Nivel: Inf., Pr., ESO, Bac.

**Internacional Eurovillas**

Posada de Castilla I, 107  
28514 Nuevo Baztán  
Adscripción: Concertado  
Nivel: Inf., Pr., ESO

**Internacional J.H.Newman**

Avda. Guadalajara, 28  
28032 Madrid  
Adscripción: Concertado  
Nivel: Inf., Pr., ESO

**Internacional Kolbe**

Avda. Universidad, 4  
28691 Villanueva de la Cañada  
Adscripción: Concertado  
Nivel: Inf., Pr., ESO, Bac.  
**pág. 75**

**Internacional Nuevo Centro**

Ctra. de Carabanchel a Villaverde, km. 0,5  
28041 Madrid  
Adscripción: Privado  
Nivel: Inf., Pr., ESO, Bac.  
**pág. 75**

**Internacional Pinosierra**

Gavilán, 2  
28760 Tres Cantos  
Adscripción: Privado  
Nivel: Inf., Pr., ESO, Bac.

**International School of Madrid**

Rosa Jardón, 3  
28016 Madrid  
Adscripción: Privado  
Nivel: Inf., Pr., ESO, Bac.

**Ciudalcampo**

Paseo de las Perdices  
28707 San Sebastián de los Reyes  
Adscripción: Privado  
Nivel: Inf., Pr., ESO, Bac.

**Internacional SEK-EI Castillo**

Castillo del Manzanares, s/n  
28692 Villafranca del Castillo  
Adscripción: Privado  
Nivel: Inf., Pr., ESO, Bac.

**Internacional SEK-Santa Isabel**

San Ildelfonso, 18  
28012 Madrid  
Adscripción: Privado  
Nivel: Inf., Pr.

**J.E.A.**

Génova, 14.  
28004 Madrid  
Adscripción: Privado  
Nivel: Bac.

**Jaby**

Cristo, 22  
28850 Torrejón de Ardoz  
Adscripción: Concertado  
Nivel: Pr., ESO, FP

**Jesús Maestro**

Juan Vigón, 8  
28003 Madrid  
Adscripción: Concertado  
Nivel: Inf., Pr., ESO, Bac.

**Jesús María**

Hnos. García Noblejas, 68  
28037 Madrid  
Adscripción: Concertado  
Nivel: ESO, Bac., FP

**Jesús María**

Juan Bravo, 13  
28006 Madrid  
Adscripción: Concertado  
Nivel: Inf., Pr., ESO, Bac., FP  
**pág. 75**

**Jesús María-Nuestra**

Señora Caridad del Cobre  
Hnos. García Noblejas, 17  
28037 Madrid  
Adscripción: Concertado  
Nivel: Inf., Pr.

**Jesús Nazareno**

Hospital de San José, 28  
28901 Getafe  
Adscripción: Concertado  
Nivel: Inf., Pr., ESO, Bac.

**Joyfe**

Vital Aza, 65.  
28017 Madrid  
Adscripción: Privado  
Nivel: Inf., Pr., ESO, Bac., FP

**Juan de Valdés**

Av. Ajalvir a Vicalvaro, 135  
28022 Madrid  
Adscripción: Concertado  
Nivel: Inf., Pr., ESO

**Juan XXIII**

Travesía Pablo Picasso, 3  
28100 Alcobendas  
Adscripción: Concertado  
Nivel: Inf., Pr., ESO

**Kensington School**

Avda. Bularas, 2  
28224 Pozuelo de Alarcón  
Adscripción: Privado  
Nivel: Inf., Pr., ESO, Bac.  
**pág. 96**

**Kinder Godwin**

Las Praderas, 1  
28220 Majadahonda (Madrid)  
Adscripción: Privado  
Nivel: Infantil

**King's College, The British School of Madrid**

Pº de los Andes, 35  
28761 Soto de Viñuelas  
Adscripción: Privado  
Nivel: Inf., Pr., ESO, Bac.  
**pág. 1 y 86**

**King's College School, La Moraleja**

Pº de Alcobendas, 5  
28109 La Moraleja  
Adscripción: Privado  
Nivel: Inf., Pr., ESO  
**pág. 1 y 86**

**King's Infant School**

Prieto Ureña, 9  
28016 Madrid  
Adscripción: Privado  
Nivel: Inf., Pr.  
**pág. 1 y 86**

**La Inmaculada**

Navalperal, 9  
28035 Madrid  
Adscripción: Concertado  
Nivel: Inf., Pr., ESO

**La Inmaculada**

Avda. de Vicente Aleixandre, 1  
28911 Leganés  
Adscripción: Concertado  
Nivel: Inf., Pr., ESO

**La Inmaculada**

Señorita Elena  
28924 Alcorcón  
Adscripción: Concertado  
Nivel: Inf., Pr., ESO, Bac.

**La Inmaculada - Padres Escolapios**

Pza. Escuelas Pías, 2  
28901 Getafe  
Adscripción: Concertado  
Nivel: Inf., Pr., ESO, Bac., FP

**La Inmaculada**

Recaredo Collar, 2  
28440 Guadarrama  
Adscripción: Concertado  
Nivel: Inf., Pr., ESO

**La Inmaculada Concepción**

Juan de Toledo, 18 - Madre Carmen Salles, 8  
28200 San Lorenzo de El Escorial  
Adscripción: Concertado  
Nivel: Inf., Pr., ESO, Bac.

**La Inmaculada-Marillac**

García de Paredes, 37-39  
28010 Madrid  
Adscripción: Concertado  
Nivel: Inf., Pr., ESO, Bac.

**La Merced**

Luis de Góngora, 5  
28004 Madrid  
Adscripción: Concertado  
Nivel: Inf., Pr.

**La Milagrosa**

Puerto Monasterio, 35  
28018 Madrid  
Adscripción: Concertado  
Nivel: Inf., Pr.

**La Natividad**

Torros, 4  
28041 Madrid  
Adscripción: Concertado  
Nivel: Inf., Pr., ESO

**La Presentación de Nuestra Señora**

Pza. de la Vicalvarada, 1  
28032 Madrid  
Adscripción: Concertado  
Nivel: Inf., Pr., ESO, Bac.

**La Purísima**

Ricardo Ortiz, 29  
28017 Madrid  
Adscripción: Privado  
Nivel: Inf., Pr., ESO

**La Salle**

Levante, 1.  
28971 Griñón  
Adscripción: Concertado  
Nivel: Inf., Pr., ESO, Bac.

**La Salle**

Gral. Romero Basart, 50  
28044 Madrid  
Adscripción: Concertado  
Nivel: Inf., Pr., ESO, Bac., FP

**La Salle-Sagrado Corazón**

Avda. Cardenal Herrera Oria, 242  
28035 Madrid  
Adscripción: Concertado  
Nivel: Inf., Pr., ESO, Bac., FP

**La Salle-San Rafael**

Fernando el Católico, 49  
28015 Madrid  
Adscripción: Concertado  
Nivel: Inf., Pr., ESO, Bac.

**Lagomar**

Avda. Mar Adriático, 5  
28340 Valdemoro  
Adscripción: Privado  
Nivel: Inf., Pr., ESO, Bac.

**Las Naciones**

Avda. Alfonso XIII, 90  
28016 Madrid  
Adscripción: Privado  
Nivel: Inf., Pr., ESO

**Las Rosas**

Calabria, 1.  
28022 Madrid  
Adscripción: Concertado  
Nivel: Inf., Pr., ESO, Bac.

**Las Yedras**

Escorial, 3  
28670 Villaviciosa de Odón  
Adscripción: Privado  
Nivel: Inf., Pr., ESO

**Laude Fontenebro.**

Collado Villalba  
Arroyo del Osea, s/n  
28400 Collado Villalba  
Adscripción: Privado  
Nivel: Inf.

**Laude Fontenebro School**

Colonia del Redondillo, 8  
28411 Moralzarzal  
Adscripción: Privado  
Nivel: Inf., Pr., ESO, Bac.  
**pág. 89**

**Lazarillo de Tormes**

Sevilla, 10  
28941 Fuenlabrada  
Adscripción: Concertado  
Nivel: Inf., Pr., ESO

**Legamar**

Ctra Madrid-Fuenlabrada, Km.15  
28900 Leganés  
Adscripción: Privado  
Nivel: Inf., Pr., ESO, Bac.

**Leonardo Da Vinci**

Arroyo Grande, s/n  
28411 Moralzarzal  
Adscripción: Privado  
Nivel: Inf., Pr., ESO, Bac.

**Liceo Consul**

Peironcely, 7  
28053 Madrid  
Adscripción: Concertado  
Nivel: Inf., Pr., ESO

**Liceo Europeo**

Camino Sur, 10-12  
28109 Alcobendas  
Adscripción: Privado  
Nivel: Inf., Pr., ESO, Bac.

**Liceo Ibérico**

Antonio Vicent, 62  
28019 Madrid  
Adscripción: Concertado  
Nivel: Inf., Pr., ESO

**Liceo Juan de la Cierva**

Tarragona, 3  
28903 Getafe  
Adscripción: Concertado  
Nivel: Inf., Pr.

**Liceo Madariaga**

Francisco Madariaga, 11 y 26  
28017 Madrid  
Adscripción: Concertado  
Nivel: Inf., Pr., ESO

**Liceo Oroquieta**

Sahara, 79  
28041 Madrid  
Adscripción: Concertado  
Nivel: Inf., Pr., ESO

**Liceo Rosales**

Ignacio Santos Viñuelas, 9  
28021 Madrid  
Adscripción: Concertado  
Nivel: Inf., Pr., ESO

**Liceo San Luis**

Camino de Humanes, 12  
28938 Móstoles  
Adscripción: Concertado  
Nivel: Inf., Pr.

**Liceo San Pablo**

Alhelí, 1  
28912 Leganés  
Adscripción: Concertado  
Nivel: Inf., Pr., ESO, Bac.

**Liceo Sorolla B**

Nueva Zelanda, 21  
28035 Madrid  
Adscripción: Concertado  
Nivel: Inf., Pr., ESO, Bac.

**Liceo Sorolla C**

Avda. de Bularas, 4  
28224 Pozuelo de Alarcón  
Adscripción: Privado  
Nivel: Inf., Pr., ESO, Bac.

**Liceo Versalles**

Puerto de Somosierra, 9  
28031 Madrid  
Adscripción: Concertado  
Nivel: Inf., Pr., ESO

**Liceo Villa Fontana**

Avda. Carlos V, 27  
28938 Móstoles  
Adscripción: Privado  
Nivel: Inf., Pr., ESO, Bac.

**Logos**

Aguado, 6  
28340 Valdemoro  
Adscripción: Privado  
Nivel: Inf., Pr.

**Logos**

Sacre, 2 Urb. Molino de la Hoz  
28230 Las Rozas  
Adscripción: Privado  
Nivel: Inf., Pr., ESO, Bac.  
**pág. 75**

**Lope de Vega**

Luis de Medina, 12  
28805 Alcalá de Henares  
Adscripción: Concertado  
Nivel: Inf., Pr., ESO, Bac.

**López Vicuña**

Hinojal, s/n  
28037 Madrid  
Adscripción: Concertado  
Nivel: Pr., ESO, FP

**Los Abetos**

Marqués de Santillana, 29  
28410 Manzanares el Real  
Adscripción: Privado  
Nivel: Inf., Pr.

**Los Ángeles**

Prado de Acedinos, s/n  
28905 Getafe  
Adscripción: Concertado  
Nivel: Inf., Pr., ESO, Bac.

**Los Naranjos**

Avda. de Las Comarcas, 70  
28941 Fuenlabrada  
Adscripción: Concertado  
Nivel: Inf., Pr., ESO, Bac.

**Los Olmos**

Astros, 13  
28007 Madrid  
Adscripción: Privado  
Nivel: Inf., Pr., ESO, Bac.

**Los Peñascales**

Avda. del Pardo  
28291 Las Rozas  
Adscripción: Privado  
Nivel: Inf., Pr., ESO, Bac.

**Los Robles**

Avda. de la Osa Mayor, 239  
28023 Aravaca  
Adscripción: Concertado  
Nivel: Inf., Pr., ESO, Bac.  
**pág. 77**

**Los Sauces - La Moraleja**

Camino Ancho, 83  
28109 Alcobendas  
Adscripción: Privado  
Nivel: Inf., Pr., ESO, Bac.  
**pág. 77**

**Colegio Los Sauces Torrelodones**

Avda. del Lago, 27 Urb. Los Peñascales  
28250 Torrelodones  
Adscripción: Privado  
Nivel: Inf., Pr., ESO, Bac.  
**pág. 77**

**Los Tilos**

El Bosco  
28036 Madrid  
Adscripción: Concertado  
Nivel: Inf., Pr., ESO, FP

**Lourdes**

San Roberto, 8  
28011 Madrid  
Adscripción: Concertado  
Nivel: Inf., Pr., ESO, Bac.

**Loyola**

Valeras, 24  
28300 Aranjuez  
Adscripción: Concertado  
Nivel: Pr., ESO, Bac., FP

**Luis Feito**

Luis Feito, 19  
28047 Madrid  
Adscripción: Concertado  
Nivel: Inf., Pr.

**Luyfe**

Junkal, 4  
28522 Rivas-Vaciamadrid  
Adscripción: Privado  
Nivel: Inf., Pr., ESO, Bac.  
**pág. 77**

**Luz Casanova**

Embajadores, 162  
28045 Madrid  
Adscripción: Concertado  
Nivel: Inf., Pr.

**Luz Casanova**

Madridejos, 34  
28026 Madrid  
Adscripción: Concertado  
Nivel: Inf., Pr., ESO

**Luz Casanova**

Alondra, 18  
28025 Madrid  
Adscripción: Concertado  
Nivel: Inf., Pr., ESO

**Lyceé Français de Madrid**

Pza. del Liceo, 1  
28043 Madrid  
Adscripción: Privado  
Nivel: Inf., Pr., ESO, Bac.

**Lycée Molière**

Calle El Cristo s/n  
28691 Villanueva de la Cañada  
Adscripción: Privado  
Nivel: Inf., Pr., ESO, Bac.

**Macarena**

Macarena, 37  
28016 Madrid  
Adscripción: Privado  
Nivel: Inf., Pr., ESO

**Madre de Dios**

Angel Muñoz, 5  
28043 Madrid  
Adscripción: Concertado  
Nivel: Inf., Pr., ESO, Bac.

**Madres Concepcionistas**

Princesa, 19  
28008 Madrid  
Adscripción: Concertado  
Nivel: Inf., Pr., ESO, Bac.

**Madres Mercedarias de Don Juan de Alarcón**

Valverde, 15  
28004 Madrid  
Adscripción: Concertado  
Nivel: Inf., Pr., ESO, Bac.

**Madres Mercedarias de San Fernando**

Sector Pueblos, 1  
28760 Tres Cantos  
Adscripción: Concertado  
Nivel: Inf., Pr., ESO, Bac.

**Madrigal**

Tía Javiera, 2  
28942 Fuenlabrada  
Adscripción: Concertado  
Nivel: Inf., Pr., ESO, Bac.  
**pág. 76**

**Manuel Bartolomé Cossio**

Avda. Comunidad de Madrid, 30  
28944 Fuenlabrada  
Adscripción: Concertado  
Nivel: Inf., Pr., ESO, Bac.

**María Auxiliadora**

Virgen del Iciar, 4  
28220 Majadahonda  
Adscripción: Concertado  
Nivel: Inf., Pr., ESO

**María Auxiliadora**

Villaamil, 18.  
28039 Madrid  
Adscripción: Concertado  
Nivel: Inf., Pr., ESO, Bac.

**María Cristina**

Antillón, 6.  
28011 Madrid  
Adscripción: Concertado  
Nivel: Inf., Pr.

**María Inmaculada**

Ríos Rosas, 35  
28003 Madrid  
Adscripción: Concertado  
Nivel: ESO, Bac., FP

**María Inmaculada**

Fuencarral, 97  
28004 Madrid  
Adscripción: Concertado  
Nivel: ESO, FP

**María Inmaculada**

Mogambo, 5  
28018 Madrid  
Adscripción: Concertado  
Nivel: Inf., Pr., ESO, Bac.

**María Inmaculada**

Pº Gral. Mnez. Campos, 18  
28010 Madrid  
Adscripción: Concertado  
Nivel: Inf., Pr., ESO, Bac.

**María Inmaculada**

Joaquín Turina, 62  
28044 Madrid  
Adscripción: Privado  
Nivel: Inf., Pr., ESO, Bac., FP

**María Reina**

Avda. de Orcasur, 42 B  
28041 Madrid  
Adscripción: Concertado  
Nivel: Inf., Pr., ESO

**María Reina**

Aranzueque, 4  
28023 Madrid  
Adscripción: Concertado  
Nivel: Inf., Pr., ESO

**María Reina**

Gil y Polo, 7.  
28017 Madrid  
Adscripción: Privado  
Nivel: Inf., Pr., ESO

**María Virgen**

Padre Damián, 20  
28036 Madrid  
Adscripción: Privado  
Nivel: Inf., Pr., ESO, Bac.

**Marín Amat**

Fuencarral, 95  
28004 Madrid  
Adscripción: Privado  
Nivel: Bac.

**Marqués de Vallejo**

Pº Juncarejo  
28340 Valdemoro  
Adscripción: Privado  
Nivel: Inf., Pr., ESO

**Mataespesa**

Avda. de Mataespesa, 45  
28430 Alpedrete  
Adscripción: Privado  
Nivel: ESO, Bac.

**Mater Amabilis**

Gavia Seca, 15  
28031 Madrid  
Adscripción: Concertado  
Nivel: Pr., ESO, Bac.

**Mater Clementísima**

Antonio Folgueras, 12-14  
28018 Madrid  
Adscripción: Privado  
Nivel: Inf., Pr., ESO

**Mater Inmaculata**

Madre Antonia París, 1  
28027 Madrid  
Adscripción: Concertado  
Nivel: Inf., Pr., ESO, Bac.

**Mater Purísima**

Madre Cándida María de Jesús, 4  
28026 Madrid  
Adscripción: Concertado  
Nivel: Inf., Pr., ESO, Bac.

**Mater Salvatoris**

Ctra. Coruña, Km. 9,300  
28023 Madrid  
Adscripción: Privado  
Nivel: Inf., Pr., ESO, Bac.

**Menesiano**

Avda. de Brasilia, 11  
28028 Madrid  
Adscripción: Concertado  
Nivel: Inf., Pr., ESO, Bac.

**Mengual**

Cuenca, 2.  
28902 Getafe  
Adscripción: Concertado  
Nivel: Inf., Pr.

**Minerva**

Villardondiego, 15-25  
28032 Madrid  
Adscripción: Concertado  
Nivel: Inf., Pr., ESO

**Minerva**

Batalla de Lepanto, 1  
28804 Alcalá de Henares  
Adscripción: Concertado  
Nivel: Inf., Pr., ESO

**Mirabal**

Urb. Olivar de Mirabal  
28660 Boadilla del Monte  
Adscripción: Privado  
Nivel: Inf., Pr., ESO, Bac.  
**pág. 84**

**Mirasierra**

Ascao, 33  
28017 Madrid  
Adscripción: Concertado  
Nivel: Inf., Pr., ESO

**Mirasur**

Pablo Gargallo, 1  
28320 Pinto  
Adscripción: Privado  
Nivel: Inf., Pr., ESO, Bac.

**Moncayo**

Avda. de Las Regiones, 12  
28941 Fuenlabrada  
Adscripción: Con certado  
Nivel: Inf., Pr., ESO

**Montealto**

De La Maso, 76-78  
28034 Madrid  
Adscripción: Privado  
Nivel: Inf., Pr., ESO, Bac.  
**pág. 74**

**Montessori School El Enebral**

Paseo de Belmas, 5  
28400 Collado Villalba  
Adscripción: Privado  
Nivel: Inf., Pr., ESO

**Montfort British School (MBS)**

Av. de la Constitución, s/n  
28890 Loeches  
Adscripción: Privado  
Nivel: Inf., Pr., ESO, Bac.  
**pág. 90**

**Montpellier**

Virgen del Val, 7  
28027 Madrid  
Adscripción: Concertado  
Nivel: Inf., Pr., ESO, Bac.  
**pág. 77**

**Montserrat**

José Martínez de Velasco, 1  
28007 Madrid  
Adscripción: Concertado  
Nivel: ESO, Bac.

**Montserrat**

Juan de Esplandiú, 2 Bis  
28007 Madrid  
Adscripción: Concertado  
Nivel: Inf., Pr., ESO

**N.I.L.E.**

Castilla La Vieja, 18  
28941 Fuenlabrada  
Adscripción: Concertado  
Nivel: Inf., Pr., ESO, Bac.

**Natividad de Nuestra Señora**

Martínez Izquierdo, 8  
28028 Madrid  
Adscripción: Concertado  
Nivel: Inf., Pr., ESO

**Nazaret**

Castillo de Ucles, 24  
28037 Madrid  
Adscripción: Concertado  
Nivel: Inf., Pr., ESO

**Nazaret-Oporto**

Clarisas, 4  
28019 Madrid  
Adscripción: Concertado  
Nivel: Inf., Pr., ESO, Bac.

**Nebrija-Rosales**

Carlos Domingo, 10-12  
28047 Madrid  
Adscripción: Concertado  
Nivel: Inf., Pr.

**Nerviión**

Nerviión, 2-4-10  
28002 Madrid  
Adscripción: Concertado  
Nivel: Inf., Pr., ESO

**New Efeso School**

Turia, 7  
28002 Madrid  
Adscripción: Privado  
Nivel: ESO, Bac., FP

**Nile**

Castilla la Vieja, 18  
28941 Fuenlabrada  
Adscripción: Concertado  
Nivel: Inf., Pr., ESO, Bac.

**Norfolk**

Ctra. de Daganzo-Cobeña, s/n  
28863 Cobeña  
Adscripción: Privado  
Nivel: Inf., Pr., ESO, Bac.

**Nuestra Señora de Fátima**

Alcalá, 292  
28027 Madrid  
Adscripción: Concertado  
Nivel: Inf., Pr.

**Nuestra Señora de Fátima**

Manuel Muñoz, 30  
28026 Madrid  
Adscripción: Concertado  
Nivel: Inf., Pr., ESO

**Nuestra Señora de Gracia**

Pº de Gigantes y Cabezudos, 12-14  
28041 Madrid  
Adscripción: Concertado  
Nivel: ESO

**Nuestra Señora de la Consolación**

Pza. Madre Molas, 1  
28036 Madrid  
Adscripción: Concertado  
Nivel: Inf., Pr., ESO, Bac.

**Nuestra Señora de la Estrella**

Crucero Baleares, 1-5  
28038 Madrid  
Adscripción: Concertado  
Nivel: Inf., Pr., ESO

**Nuestra Señora de la Merced**

Fuego, 2  
28760 Tres Cantos  
Adscripción: Privado  
Nivel: Inf., Pr., ESO, Bac.

**Nuestra Señora de la Merced**

Zaida, 87  
28019 Madrid  
Adscripción: Concertado  
Nivel: Inf., Pr.

**Nuestra Señora de la Merced**

José Luis Arrese, 5-7  
28017 Madrid  
Adscripción: Concertado  
Nivel: Inf., Pr., ESO, Bac.

**Nuestra Señora de la Merced**

Avda. Alfonso XIII, 165  
28016 Madrid  
Adscripción: Concertado  
Nivel: Inf., Pr., ESO, Bac.

**Nuestra Señora de la Paloma-Fundación Lara**

Paloma, 21  
28005 Madrid  
Adscripción: Concertado  
Nivel: Inf., Pr., ESO

**Nuestra Señora de la Paz**

Valderribas, 37  
28007 Madrid  
Adscripción: Concertado  
Nivel: Inf., Pr., ESO

**Nuestra Señora de la Providencia**

San José, 1  
28320 Pinto  
Adscripción: Concertado  
Nivel: Inf., Pr., ESO, Bac., FP

**Nuestra Señora de la Providencia**

Monederos, 2  
28026 Madrid  
Adscripción: Concertado  
Nivel: Inf., Pr., ESO, Bac.

**Nuestra Señora de la Sabiduría**

José Rodríguez Pinilla, 12  
28016 Madrid  
Adscripción: Concertado  
Nivel: Inf., Pr., ESO, Bac.

**Nuestra Señora de la Vega**

Chantada, 28  
28029 Madrid  
Adscripción: Concertado  
Nivel: Inf., Pr., ESO, Bac., FP

**Nuestra Señora de Las Delicias**

Pº de Las Delicias, 67  
28045 Madrid  
Adscripción: Concertado  
Nivel: Inf., Pr., ESO

**Nuestra Señora de Las Escuelas Pías**

Ocaña, 191  
28047 Madrid  
Adscripción: Concertado  
Nivel: Inf., Pr., ESO

**Nuestra Señora de Las Escuelas Pías**

Eugenia de Montijo, 83  
28044 Madrid  
Adscripción: Concertado  
Nivel: Inf., Pr., ESO, Bac.

**Nuestra Señora de Las Maravillas La Salle**

Guadalquivir, 9  
28002 Madrid  
Adscripción: Privado  
Nivel: Pr., ESO, Bac.  
**pág. 88**

**Nuestra Señora de Las Nieves**

Alcalá, 589  
28022 Madrid  
Adscripción: Concertado  
Nivel: Inf., Pr., ESO, Bac.

**Nuestra Señora de Las Victorias**

Apóstol Santiago, 72  
28017 Madrid  
Adscripción: Concertado  
Nivel: Inf., Pr., ESO

**Nuestra Señora de Loreto**

Príncipe de Vergara, 42  
28001 Madrid  
Adscripción: Concertado  
Nivel: Inf., Pr., ESO, Bac.  
**página. 77**

**Nuestra Señora de Loreto**

General Aranaz, 66  
28027 Madrid  
Adscripción: Privado  
Nivel: Inf., Pr., ESO, Bac.

**Nuestra Señora de los Ángeles**

Canción del Olvido, 55  
28041 Madrid  
Adscripción: Concertado  
Nivel: Inf., Pr., ESO, Bac.

**Nuestra Señora de los Dolores**

Tordo, 9-13-15  
28019 Madrid  
Adscripción: Concertado  
Nivel: Inf., Pr., ESO

**Nuestra Señora de los Remedios**

Guindales, 17  
28921 Alcorcón  
Adscripción: Concertado  
Nivel: Inf., Pr., ESO, FP

**Nuestra Señora de Moratalaz**

Avda. de Moratalaz, 91  
28030 Madrid  
Adscripción: Concertado  
Nivel: Inf., Pr., ESO

**Nuestra Señora de Rihondo I**

Avda. Pablo Iglesias, 2  
28922 Alcorcón  
Adscripción: Concertado  
Nivel: Inf., Pr., ESO, Bac.

**Nuestra Señora del Buen Consejo**

Ábalos, 5  
28043 Madrid  
Adscripción: Concertado  
Nivel: Inf., Pr., ESO, Bac.

**Nuestra Señora del Buen Consejo**

Juan Montalvo, 30  
28040 Madrid  
Adscripción: Concertado  
Nivel: Inf., Pr., ESO, Bac.

**Nuestra Señora del Carmen**

Chile, 4  
28938 Móstoles  
Adscripción: Concertado  
Nivel: Inf., Pr., ESO

**Nuestra Señora del Carmen**

Avda. Real de Pinto, 41  
28021 Madrid  
Adscripción: Concertado  
Nivel: Inf., Pr., ESO, Bac.

**Nuestra Señora del Carmen (Nájera)**

Mons. Oscar Romero, 54  
28025 Madrid  
Adscripción: Concertado  
Nivel: Inf., Pr., ESO

**Nuestra Señora del Pilar**

Castelló, 56  
28001 Madrid  
Adscripción: Concertado  
Nivel: Inf., Pr., ESO, Bac.  
**pág. 88**

**Nuestra Señora del Pilar**

S. Benito, 6  
28029 Madrid  
Adscripción: Concertado  
Nivel: Inf., Pr., ESO, Bac., FP

**Nuestra Señora del Pilar**

Sánchez Preciados, 62  
28039 Madrid  
Adscripción: Concertado  
Nivel: Inf., Pr., ESO, FP

**Nuestra Señora del Recuerdo**

Duque de Pastrana, 5  
28036 Madrid  
Adscripción: Concertado  
Nivel: Inf., Pr., ESO, Bac.  
**pág. 88**

**Nuestra Señora del Sagrado Corazón**

Grandeza Española, 89  
28011 Madrid  
Adscripción: Concertado  
Nivel: Inf., Pr., ESO

**Nuestra Señora Santa María**

Ronda de Sobradriel, 80  
28043 Madrid  
Adscripción: Privado  
Nivel: Inf., Pr., ESO, Bac.  
**pág. 78**

**Nueva Castilla**

Montes de Barbanza, 19  
28031 Madrid  
Adscripción: Concertado  
Nivel: Pr., ESO

**Nuevo Equipo**

López Aranda, 5  
28027 Madrid  
Adscripción: Privado  
Nivel: Inf., Pr., ESO, Bac.

**Nuevo Velázquez**

Rosa Jardón, 9  
28002 Madrid  
Adscripción: Privado  
Nivel: Inf., Pr., ESO, Bac.

**Numont School**

Parma, 16  
28043 Madrid  
Adscripción: Privado  
Nivel: Inf., Pr.

**Obispo Perelló**

Virgen del Sagrario, 22  
28027 Madrid  
Adscripción: Concertado  
Nivel: Inf., Pr., ESO, Bac.

**Obra Social N.S.**

Montserrat-S. Simón y S.  
Judas Trevélez, s/n  
28041 Madrid  
Adscripción: Privado  
Nivel: Inf., Pr., ESO

**Orgaz Nursery School**

Frascuero, 2  
28043 Madrid.  
Adscripción: Privado  
Nivel: Infantil

**Orvalle**

Avda. Andraitx, 1  
28230 Las Rozas  
Adscripción: Privado  
Nivel: Inf., Pr., ESO, Bac.

**Pablo VI**

Bravo Murillo, 297  
28020 Madrid  
Adscripción: Privado  
Nivel: ESO, Bac., FP

**Padre Manyanet**

Ctra. de el Goloso, Km. 3,780  
28100 Alcobendas  
Adscripción: Concertado  
Nivel: Inf., Pr., ESO, Bac.

**Padre Piquer**

Cañaveral, 96  
28029 Madrid  
Adscripción: Concertado  
Nivel: ESO, Bac., FP

**Paraíso Sagrados Corazones**

Padre Damián, 34  
28036 Madrid  
Adscripción: Concertado  
Nivel: Inf., Pr., ESO, Bac.

**Parque**

Piamonte, 19  
28240 La Navata  
Adscripción: Privado  
Nivel: Inf., Pr., ESO, Bac.

**Parque Conde de Orgaz**

Gregorio Benítez, 25  
28043 Madrid  
Adscripción: Privado  
Nivel: Inf., Pr., ESO

**Patrocinio de María**

Gaztambide, 12  
28015 Madrid  
Adscripción: Concertado  
Nivel: Inf., Pr.

**Patrocinio de María**

Umbría, 31  
28043 Madrid  
Adscripción: Concertado  
Nivel: Inf., Pr., ESO

**Patrocinio de San José**

General Moscardó, 24  
28020 Madrid  
Adscripción: Concertado  
Nivel: Inf., Pr., ESO, Bac.

**Pax-Casvi**

Avda. Castilla, 27  
28670 Villaviciosa de  
Odón  
Adscripción: Privado  
Nivel: Inf., Pr., ESO, Bac.,  
FP

**Pedagogía Waldorf de Aravaca**

Zenit, 10  
28023 Madrid  
Adscripción: Privado  
Nivel: Inf., Pr.

**Peñalar**

Avd. Dehesa, 89  
-Provisional (C/ Federico  
del Cerro, 25)  
28250 Torreloz  
Adscripción: Privado  
Nivel: Inf., Pr., ESO, Bac.

**Peñalvento**

Pº de la Estación, s/n  
28770 Colmenar Viejo  
Adscripción: Concertado  
Nivel: Inf., Pr., ESO, Bac.

**Pequeño Príncipe**

Aragón, 21-23  
28913 Leganés  
Adscripción: Privado  
Nivel: Pr., ESO, Bac.

**Primero de Mayo**

Los Barros, 11  
28053 Madrid  
Adscripción: Concertado  
Nivel: ESO, FP

**Pureza de María**

Lira, 10  
28007 Madrid  
Adscripción: Concertado  
Nivel: Inf., Pr., ESO, Bac.

**Purísima Concepción**

La Puebla, 20  
28004 Madrid  
Adscripción: Concertado  
Nivel: Inf., Pr., ESO

**Quick**

Gran Vía, 76  
28015 Madrid  
Adscripción: Privado  
Nivel: Bac.

**Rafaela Ybarra**

Avda. de Rafaela Ybarra,  
73  
28026 Madrid  
Adscripción: Concertado  
Nivel: Inf., Pr., ESO, Bac.,  
FP

**Raimundo Lulio**

Avda. de San Diego, 63  
28018 Madrid  
Adscripción: Concertado  
Nivel: Inf., Pr., ESO, Bac.

**Ramón y Cajal**

Arturo Soria, 206  
28043 Madrid  
Adscripción: Privado  
Nivel: Pr., ESO, Bac.  
**pág. 96**

**Real Colegio Alfonso XII**

Don Juan de Borbón, 2  
28200 San Lorenzo de El  
Escorial  
Adscripción: Privado  
Nivel: Inf., Pr., ESO, Bac.

**Real Colegio Nuestra Señora de Loreto**

O'Donnell, 61  
28009 Madrid  
Adscripción: Concertado  
Nivel: Inf., Pr., ESO, Bac.

**Regina Assumpta**

San Andrés, 11  
28470 Cercedilla  
Adscripción: Concertado  
Nivel: Inf., Pr.

**Reinado del Corazón de Jesús**

Walia, 19-21  
28007 Madrid  
Adscripción: Concertado  
Nivel: Inf., Pr., ESO, Bac.

**Retamar**

Pajares, 22  
28223 Pozuelo de  
Alarcón  
Adscripción: Concertado  
Nivel: Pr., ESO, Bac., FP  
**pág. 88**

**Retiro**

Poeta Esteban de  
Villegas, s/n  
28014 Madrid  
Adscripción: Concertado  
Nivel: Inf., Pr., ESO

**Runnymede College**

Salvia, 30  
28109 Madrid  
Adscripción: Privado  
Nivel: Inf., Pr., ESO, Bac.

**Sagrada Familia**

Jorge Juan, 165  
28028 Madrid  
Adscripción: Concertado  
Nivel: Inf., Pr., ESO, Bac.

**Sagrada Familia**

Sagrada Familia, 3  
28320 Pinto  
Adscripción: Concertado  
Nivel: Inf., Pr., ESO

**Sagrada Familia**

Eduardo Aunos, 32  
28028 Madrid  
Adscripción: Privado  
Nivel: Inf., Pr.

**Sagrada Familia**

Príncipe, 15  
28300 Aranjuez  
Adscripción: Concertado  
Nivel: Inf., Pr., ESO

**Sagrada Familia**

Oberón, 6  
28030 Madrid  
Adscripción: Concertado  
Nivel: Inf., Pr., ESO, Bac.,  
FP

**Sagrada Familia de Urgel**

Avda. de Palomeras, 88  
28018 Madrid  
Adscripción: Concertado  
Nivel: Inf., Pr., ESO, Bac.,  
FP

**Sagrado Corazón**

Pza. Ana María Mogas, 12  
28034 Madrid  
Adscripción: Concertado  
Nivel: Inf., Pr., ESO, Bac.

**Sagrado Corazón**

Don Pedro, 14  
28005 Madrid  
Adscripción: Concertado  
Nivel: Inf., Pr., ESO

**Sagrado Corazón**

Pº Santa María de la  
Cabeza, 115  
28026 Madrid  
Adscripción: Concertado  
Nivel: Inf., Pr., ESO, Bac.

**Sagrado Corazón**

Santa Magdalena Sofía,  
12  
28036 Madrid  
Adscripción: Concertado  
Nivel: Inf., Pr., ESO, Bac.

**Sagrado Corazón**

Avda. de Alfonso XIII, 127  
28016 Madrid  
Adscripción: Privado  
Nivel: Inf., Pr., ESO, Bac.

**Sagrado Corazón**

San Jaime, 21  
28031 Madrid  
Adscripción: Concertado  
Nivel: Inf., Pr., ESO, FP

**Sagrado Corazón de Jesús**

Escritorios, 6  
28801 Alcalá de Henares  
Adscripción: Concertado  
Nivel: Inf., Pr., ESO

**Sagrado Corazón de Jesús**

Valderribas, 2  
28014 Madrid  
Adscripción: Concertado  
Nivel: Inf., Pr., ESO, Bac.

**Sagrado Corazón de Jesús**

Pº General Martínez  
Campos, 6  
28010 Madrid  
Adscripción: Concertado  
Nivel: Inf., Pr., ESO, Bac.

**Sagrado Corazón de Jesús**

Ferraz, 63  
28008 Madrid  
Adscripción: Concertado  
Nivel: Inf., Pr., ESO, Bac.

**Sagrado Corazón Reparadoras**

Avda. Guadarrama, 10  
28220 Majadahonda  
Adscripción: Concertado  
Nivel: Inf., Pr., ESO, Bac.

**Sagrados Corazones**

Pan y Toros, 45  
28041 Madrid  
Adscripción: Concertado  
Nivel: Inf., Pr.

**Sagrados Corazones**

Martín de los Heros, 91  
28008 Madrid  
Adscripción: Concertado  
Nivel: Inf., Pr., ESO, Bac.

**Salesianos de Atocha**

Ronda de Atocha, 27  
28012 Madrid  
Adscripción: Concertado  
Nivel: Inf., Pr., ESO, Bac.,  
FP

**Samer Calasanz**

Tenerías, 30  
28340 Valdemoro  
Adscripción: Concertado  
Nivel: Inf., Pr., ESO, Bac.,  
FP

**San Agustín**

Padre Damián, 18  
28036 Madrid  
Adscripción: Concertado  
Nivel: Inf., Pr., ESO, Bac.

**San Alberto Magno**

Travesía Iván de Vargas,  
1 y 3  
28019 Madrid  
Adscripción: Concertado  
Nivel: Inf., Pr., ESO, Bac.

**San Alfonso**

Mesón de Paredes, 78  
28012 Madrid  
Adscripción: Concertado  
Nivel: Inf., Pr., ESO

**San Antonio**

Bravo Murillo, 150  
28020 Madrid  
Adscripción: Concertado  
Nivel: Inf., Pr.

**San Antonio**

Barcelona, 13  
28100 Alcobendas  
Adscripción: Concertado  
Nivel: Pr.

**San Bernardo**

Avda. del Manzanares,  
20-22  
28011 Madrid  
Adscripción: Concertado  
Nivel: Inf., Pr., ESO, Bac.

**San Buenaventura**

El Greco, 16  
28011 Madrid  
Adscripción: Concertado  
Nivel: Inf., Pr., ESO, Bac.

**San Diego y San Vicente**

Eduardo Dato, 4  
28010 Madrid  
Adscripción: Concertado  
Nivel: Inf., Pr., ESO

**San Eulogio**

Revoltosa, 17  
28031 Madrid  
Adscripción: Concertado  
Nivel: Pr., ESO

**San Felipe Neri**

San Felipe Neri, 4  
28801 Alcalá de Henares  
Adscripción: Concertado  
Nivel: Inf., Pr.

**San Fermín**

Estafeta, 17  
28041 Madrid  
Adscripción: Concertado  
Nivel: Inf., Pr.

**San Francisco de Asís**

Madre Carmen del Niño  
Jesús, 7-9  
28002 Madrid  
Adscripción: Concertado  
Nivel: Inf., Pr., ESO, Bac.

**San Francisco de Asís**

Santiago, 35  
28801 Alcalá de Henares  
Adscripción: Concertado  
Nivel: Inf., Pr.

**San Gabriel**

Eugenia de Montijo, 92  
28025 Madrid  
Adscripción: Concertado  
Nivel: Inf., Pr., ESO, Bac.

**San Gabriel**

Ctra de Daganzo-Olivar  
Km. 2,5  
28800 Alcalá de Henares  
Adscripción: Concertado  
Nivel: Inf., Pr., ESO, Bac.

**San Ignacio de Loyola**

Pº de Andrés Vergara, 7  
28250 Torreledones  
Adscripción: Concertado  
Nivel: Inf., Pr., ESO

**San Ignacio de Loyola**

Concepción Arenal, 3  
28806 Alcalá de Henares  
Adscripción: Concertado  
Nivel: Inf., Pr., ESO, FP

**San Javier**

Pº Santa María de la  
Cabeza, 85  
28045 Madrid  
Adscripción: Concertado  
Nivel: Pr., ESO

**San Joaquín y Santa Ana**

Santander, 1  
28804 Alcalá de Henares  
Adscripción: Concertado  
Nivel: Inf., Pr., ESO

**San José**

Pza. del Conde de Lorena,  
5  
28340 Valdemoro  
Adscripción: Concertado  
Nivel: Inf., Pr., ESO

**San José**

Francisco Laguna, 21  
28053 Madrid  
Adscripción: Concertado  
Nivel: Inf., Pr., ESO

**San José**

Pedro Escudero, 21-23  
28018 Madrid  
Adscripción: Concertado  
Nivel: Inf., Pr., ESO

**San José**

Moreno Nieto, 1  
28005 Madrid  
Adscripción: Concertado  
Nivel: Inf., Pr., ESO

**San José**

Marqués de Viana, 43  
28039 Madrid  
Adscripción: Concertado  
Nivel: Inf., Pr., ESO

**San José**

Velasco, 2  
28901 Getafe  
Adscripción: Concertado  
Nivel: Inf., Pr., ESO

**San José de Begoña**

Marcos de Orueta, s/n  
28034 Madrid  
Adscripción: Concertado  
Nivel: Pr., ESO, Bac.

**San José de Cluny**

Avda. Juan XXIII, 7  
28224 Pozuelo de  
Alarcón  
Adscripción: Concertado  
Nivel: Inf., Pr., ESO, Bac.

**San José del Parque**

Champagnat, 2  
28043 Madrid  
Adscripción: Privado  
Nivel: Inf., Pr., ESO, Bac.  
**pág. 79**

**San José-Lucero**

Palmípedo, 12-14  
28047 Madrid  
Adscripción: Concertado  
Nivel: Inf., Pr., ESO

**San Juan Bautista**

Franco Rodríguez, 5  
28039 Madrid  
Adscripción: Concertado  
Nivel: Inf., Pr., ESO, Bac.

**San Juan Bosco**

Hierro, 41  
28850 Torrejón de Ardoz  
Adscripción: Concertado  
Nivel: Inf., Pr., ESO

**San Juan Evangelista**

Cardoso, 2  
28850 Torrejón de Ardoz  
Adscripción: Concertado  
Nivel: Inf., Pr.

**San Juan García**

Camarena, 57  
28047 Madrid  
Adscripción: Concertado  
Nivel: Pr., ESO

**San Luis de los Franceses**

Portugalete, 1  
28223 Pozuelo de  
Alarcón  
Adscripción: Privado  
Nivel: Inf., Pr., ESO, Bac.

**San Luis Felca**

Dolores Barranco, 65  
28026 Madrid  
Adscripción: Concertado  
Nivel: Inf., Pr.

**San Luis Felca**

Dolores Barranco, 65  
28026 Madrid  
Adscripción: Concertado  
Nivel: Inf., Pr.

**San Luis Gonzaga**

Mar Egeo, 32  
28220 Majadahonda  
Adscripción: Privado  
Nivel: Inf., Pr., ESO, Bac.

**San Luis Gonzaga**

Pº San Cosme, 5  
28600 Navalcarnero  
Adscripción: Privado  
Nivel: Inf., Pr., ESO, Bac.

**San Martín**

Doctor García Tapia,  
122-124  
28030 Madrid  
Adscripción: Concertado  
Nivel: Inf., Pr., ESO

**San Miguel**

Avda. de la Victoria, 96  
28023 Madrid  
Adscripción: Privado  
Nivel: Pr.

**San Miguel**

Arcángel  
Repullés y Vargas, 11  
28011 Madrid  
Adscripción: Concertado  
Nivel: Pr., ESO, Bac.

**San Pablo**

San Pablo, s/n  
28792 Miraflores de la  
Sierra  
Adscripción: Concertado  
Nivel: Inf., Pr.

**San Pascual**

Rey, 77-79  
28300 Aranjuez  
Adscripción: Concertado  
Nivel: Inf., Pr.

**San Patricio**

Pº de Alcobendas, 9  
28109 Alcobendas  
Adscripción: Privado  
Nivel: Inf., Pr., ESO, Bac.  
**pág. 88**

**San Patricio**

Serrano, 198-202  
28002 Madrid  
Adscripción: Privado  
Nivel: Inf., Pr.

**San Patricio del Soto**

Jazmín, 148  
28109 Alcobendas  
Adscripción: Privado  
Nivel: ESO, Bac.

**San Pedro**

José del Pino, 53  
28021 Madrid  
Adscripción: Concertado  
Nivel: Inf., Pr., ESO

**San Pedro Apóstol**

Pza. del Jubilado, 7  
28042 Madrid  
Adscripción: Concertado  
Nivel: Inf., Pr., ESO

**San Rafael Arcangel-Santa Luisa**

Otero y Delage, 105  
28035 Madrid  
Adscripción: Privado  
Nivel: Inf., Pr.

**San Ramón y San Antonio**

Rodríguez Marín, 57  
28002 Madrid  
Adscripción: Concertado  
Nivel: Inf., Pr., ESO, Bac.

**San Saturio**

Sebastián Herrera, 21-23  
28012 Madrid  
Adscripción: Concertado  
Nivel: Inf., Pr., ESO, Bac.

**San Sebastián**

Travesía Depósitos, 2  
28902 Getafe  
Adscripción: Concertado  
Nivel: Inf., Pr.

**San Viator**

Pza. Fernández Ladreda,  
2  
28026 Madrid  
Adscripción: Concertado  
Nivel: Inf., Pr., ESO, Bac.

**San Vicente**

Brutón, 33  
28022 Madrid  
Adscripción: Concertado  
Nivel: Inf., Pr., ESO

**San Vicente de Paul**

Elvas, 2  
28025 Madrid  
Adscripción: Concertado  
Nivel: Inf., Pr.

**Santa Ana**

Avda. de Alfonso XIII, 162  
28016 Madrid  
Adscripción: Privado  
Nivel: Bac.

**Santa Ana y San Rafael**

Doctor Esquerdo, 53  
28028 Madrid  
Adscripción: Concertado  
Nivel: Inf., Pr., ESO, Bac.,  
FP

**Santa Bárbara**

Pza. de la Paja, 4  
28005 Madrid  
Adscripción: Concertado  
Nivel: ESO, Bac., FP

**Santa Beatriz de Silva**

Alfonso Martínez Conde,  
4  
28025 Madrid  
Adscripción: Concertado  
Nivel: Inf., Pr., ESO

**Santa Catalina de Sena**

Avda. Alfonso XIII, 160  
28016 Madrid  
Adscripción: Concertado  
Nivel: Inf., Pr., ESO, Bac.

**Santa Cristina**

Avda. Comandante  
Franco, 8-10  
28016 Madrid  
Adscripción: Privado  
Nivel: Inf., Pr., ESO, Bac.

**Santa Cristina**

Avda. de Portugal, 67-69  
28011 Madrid  
Adscripción: Concertado  
Nivel: Inf., Pr., ESO, Bac.

**Santa Cruz**

Miguel Fleta, 7  
28037 Madrid  
Adscripción: Concertado  
Nivel: Inf., Pr.

**Santa Cruz**

Pza. de la Parroquia, 16  
28025 Madrid  
Adscripción: Concertado  
Nivel: Inf., Pr., ESO

**Santa Elizabeth**

Viera y Clavijo, 14-16  
28007 Madrid  
Adscripción: Concertado  
Nivel: Inf., Pr.

**Santa Francisca Javier Cabrini**

Santa Francisca Javier  
Cabrini, 2  
28043 Madrid  
Adscripción: Concertado  
Nivel: Inf., Pr., ESO, Bac.

**Santa Gema Galgani**

Escalona, 59  
28024 Madrid  
Adscripción: Privado  
Nivel: Inf., Pr., ESO, Bac., FP

**Santa Helena**

Camino Ancho, 12  
28109 La Moraleja  
Adscripción: Privado  
Nivel: Inf., Pr., ESO, Bac.

**Santa Illa School**

Rosa Jardón, 9  
28016 Madrid  
Adscripción: Privado  
Nivel: Inf., Pr., ESO, Bac.

**Santa Isabel**

Hortaleza, 77  
28004 Madrid  
Adscripción: Concertado  
Nivel: Inf., Pr., ESO

**Santa Isabel-La Asunción**

Santa Isabel, 46  
28012 Madrid  
Adscripción: Concertado  
Nivel: Inf., Pr., ESO, Bac.

**Santa Joaquina Vedruna**

Travesía Costa Brava, 3  
28034 Madrid  
Adscripción: Concertado  
Nivel: Inf., Pr., ESO, Bac.

**Santa María**

Ctra. de Moralzarzal, 6  
28400 Collado Villalba  
Adscripción: Concertado  
Nivel: ESO, FP

**Santa María**

Tolosa, 6  
28041 Madrid  
Adscripción: Concertado  
Nivel: Inf., Pr.

**Santa María de la Asunción**

Mar Adriático, 11  
28043 Madrid  
Adscripción: Concertado  
Nivel: ESO, Bac., FP

**Santa María de la Hispanidad**

Vizconde de Uzqueta, 23  
28042 Madrid  
Adscripción: Concertado  
Nivel: Inf., Pr., ESO, Bac.

**Santa María de la Providencia**

Huertas, 4  
28807 Alcalá de Henares  
Adscripción: Concertado  
Nivel: Inf., Pr., ESO

**Santa. María de Las Rozas**

Madre María Dolores  
Segarra, 1  
28230 Las Rozas  
Adscripción: Concertado  
Nivel: Inf., Pr., ESO

**Santa María de los Apóstoles**

Madre Nazaria, 5  
28044 Madrid  
Adscripción: Concertado  
Nivel: Pr., ESO, Bac., FP

**Santa María de los Pinos**

Angelillo, 9  
28038 Madrid  
Adscripción: Concertado  
Nivel: Pr., ESO

**Santa María de los Rosales**

Virgen de los Rosales, 1  
28023 Madrid  
Adscripción: Privado  
Nivel: Inf., Pr., ESO, Bac.

**Santa María del Bosque**

Gaviota, 14  
28025 Madrid  
Adscripción: Concertado  
Nivel: Inf., Pr., ESO, Bac.

**Santa María del Camino**

Peguerinos, 13  
28035 Madrid  
Adscripción: Privado  
Nivel: Inf., Pr., ESO

**Santa María del Carmen**

Los Misterios, 38  
28027 Madrid  
Adscripción: Concertado  
Nivel: Inf., Pr., ESO, Bac.

**Santa María del Pilar**

Reyes Magos, 3  
28009 Madrid  
Adscripción: Concertado  
Nivel: Inf., Pr., ESO, Bac.

**Santa María del Valle**

Vitruvio, 19  
28006 Madrid  
Adscripción: Privado  
Nivel: Pr., ESO, Bac.

**Santa María del Yermo**

Gaztambide, 91  
28003 Madrid  
Adscripción: Concertado  
Nivel: Inf., Pr., ESO, Bac.

**Santa María Micaela**

Vía Carpetana, 105  
28047 Madrid  
Adscripción: Concertado  
Nivel: Inf., Pr., ESO

**Santa Rafaela María**

Santa Rafaela María, 112  
28018 Madrid  
Adscripción: Concertado  
Nivel: Inf., Pr., ESO

**Santa Rita**

Eugenia de Montijo, 53  
28025 Madrid  
Adscripción: Privado  
Nivel: Inf., Pr., ESO

**Santa Rosa de Lima**

Ctra. de Canillas, 43  
28043 Madrid  
Adscripción: Concertado  
Nivel: Bac., FP

**Santa Susana**

Pedro Heredia, 28  
28028 Madrid  
Adscripción: Concertado  
Nivel: Inf., Pr., ESO

**Santa Teresa**

Dolores Valle, 1  
28909 Getafe  
Adscripción: Concertado  
Nivel: Inf., Pr., ESO

**Santísima Trinidad**

Morales Antuñano, 7  
28400 Collado Villalba  
Adscripción: Concertado  
Nivel: Inf., Pr., ESO

**Santísima Trinidad**

Rivadavia, 2  
28925 Alcorcón  
Adscripción: Concertado  
Nivel: Pr., ESO, Bac.

**Santísimo Sacramento**

María Auxiliadora, 9  
28040 Madrid  
Adscripción: Concertado  
Nivel: Inf., Pr., ESO

**Santísimo Sacramento**

Arturo Soria, 208  
28043 Madrid  
Adscripción: Concertado  
Nivel: Inf., Pr., ESO, Bac.

**Santo Ángel**

Arroyo de Fontarrón, 209  
28030 Madrid  
Adscripción: Privado  
Nivel: Inf., Pr., ESO, Bac.

**Snto. Ángel de la Guarda**

Villuercas, 4  
28018 Madrid  
Adscripción: Concertado  
Nivel: Inf., Pr., ESO

**Snto. Ángel de la Guarda**

Alcalá, 587  
28022 Madrid  
Adscripción: Concertado  
Nivel: Inf., Pr., ESO

**Santo Domingo**

Pte. García Moreno, 3  
28003 Madrid  
Adscripción: Concertado  
Nivel: Inf., Pr., ESO

**Santo Domingo de Silos**

Santa Teresa, 7  
28320 Pinto  
Adscripción: Concertado  
Nivel: Inf., Pr., ESO, Bac.

**Santo Domingo Savio**

Santo Domingo Savio, 2  
28037 Madrid  
Adscripción: Concertado  
Nivel: Pr., ESO, Bac., FP

**Santo Tomás de Aquino International School**

Cmno. del Molino, s/n  
28816, Camarma de Esteruelas, Madrid.  
Adscripción: Privado  
Nivel: Inf., Pr., ESO, Bac.  
**pág. 92**

**Scuola Italiana di Madrid**

Agustín de Bethencourt, 1  
28003 Madrid  
Adscripción: Privado  
Nivel: Inf., Pr., ESO, Bac.

**Seminario Arzobispal La Inmaculada y S. Dámaso**

Ctra. Alcorcón-Plasencia,  
Km. 67  
28649 Rozas de Pto. Real  
Adscripción: Privado  
Nivel: ESO, Bac.

**Seminario Menor Arzobispal La Inmaculada y S. Dámaso**

Pza. de San Francisco, 5  
28005 Madrid  
Adscripción: Privado  
Nivel: ESO, Bac.

**Seminario San Francisco**

Cno. del Cristo del Pardo  
28048 Madrid  
Adscripción: Privado  
Nivel: ESO, Bac.

**Senara**

Avda. de Moratalaz, 178  
28030 Madrid  
Adscripción: Concertado  
Nivel: Inf., Pr., ESO, Bac.  
**pág. 88**

**Siglo XXI**

Lituania, 8  
28030 Madrid  
Adscripción: Concertado  
Nivel: Inf., Pr., ESO

**Solynieve**

Avda. de las Castañeras,  
22  
28939 Arroyomolinos  
Adscripción: Privado  
Nivel: Inf., Pr., ESO, Bac.

**St. Anne's School**

Avda. Alfonso XIII, 162  
28016 Madrid  
Adscripción: Privado  
Nivel: Inf., Pr., ESO

**St. Michael's School -Boadilla del Monte**

Río Gadiana, 2  
28669 Boadilla del Monte  
Adscripción: Privado  
Nivel: Pr., ESO, Bac.

**St. Michael's School -El Escorial**  
Udala, 13  
28200 El Escorial  
Adscripción: Privado  
Nivel: Inf., Pr.

**St. Michael's School -Madrid**  
Bielsa, s/n. Urb. Las Lomas  
28669 Boadilla del Monte  
Adscripción: Privado  
Nivel: Inf., Pr., ESO, Bac.

**Stella Maris**  
Arturo Soria, 71  
28027 Madrid  
Adscripción: Concertado  
Nivel: Inf., Pr., ESO

**Stoa-Liceo**  
Eduardo Aunos, 34  
28028 Madrid  
Adscripción: Privado  
Nivel: ESO, Bac.

**Suizo Madrid**  
Ctra. de Burgos, Km. 14  
28108 Alcobendas  
Adscripción: Privado  
Nivel: Inf., Pr., ESO, Bac.

**T.E.M.S.**  
Avda. La Salle, 23  
28023 Madrid  
Adscripción: Privado  
Nivel: Bac.

**Tajamar**  
Felipe, 12  
28038 Madrid  
Adscripción: Concertado  
Nivel: Inf., Pr., ESO, Bac., FP

**The English Montessori School**  
Avda. de la Salle, s/n  
28016 Madrid  
Adscripción: Privado  
Nivel: Inf., Pr., ESO  
**pág. 96**

**Timón**  
Rusia, 11  
28022 Madrid  
Adscripción: Privado  
Nivel: Inf., Pr., ESO  
**pág. 96**

**Torrente Ballester**  
Getafe, s/n.  
28980 Parla  
Adscripción: Concertado  
Nivel: Inf., Pr., ESO, Bac.

**Trabenco**  
Reguera de Tomateros, 103  
28018 Madrid  
Adscripción: Concertado  
Nivel: Inf., Pr., ESO

**Tres Olivos**  
Casildea de Vandalia, 3  
28034 Madrid  
Adscripción: Privado  
Nivel: Inf., Pr., ESO

**Trinity College-Liceo Serrano**  
Playa Formentor, s/n  
Urb. Bonanza - Las Lomas  
28669 Boadilla del M.  
Adscripción: Privado  
Nivel: Inf., Pr., ESO, Bac.  
**pág. 94**

**Union Chrétienne de Saint Chaumond**  
Rodríguez Marin, 30-32  
28002 Madrid  
Adscripción: Privado  
Nivel: Inf., Pr., ESO

**Valdecas**  
Javier de Miguel, 17  
28018 Madrid  
Adscripción: Concertado  
Nivel: ESO, Bac.

**Valdefuentes**  
Ana de Austria, 6  
28050 Madrid  
Adscripción: Privado  
Nivel: Inf., Pr., ESO, Bac.

**Valdeluz**  
Fermín Caballero, 53  
28034 Madrid  
Adscripción: Concertado  
Nivel: Inf., Pr., ESO, Bac.

**Valle del Miro**  
Clara Campoamor, s/n  
28340 Valdemoro  
Adscripción: Concertado  
Nivel: Inf., Pr., ESO, Bac.

**Vedruna**  
Sta. Joaquina de Vedruna, 3  
28021 Madrid  
Adscripción: Concertado  
Nivel: Inf., Pr., ESO

**Vedruna**  
Espinar, 41  
28025 Madrid  
Adscripción: Concertado  
Nivel: Inf., Pr., ESO, Bac.

**Veracruz**  
Ctra. de El Escorial, s/n  
28260 Galapagar  
Adscripción: Privado  
Nivel: Inf., Pr., ESO

**Viancor (adscrito) Stoa**  
Rosario Acuña  
11-13 28028 Madrid  
Adscripción: Privado  
Nivel: Inf., Pr., ESO, Bac.

**Villa de Griñón**  
Avda. de la Paz, 10  
28971 Griñón  
Adscripción: Privado  
Nivel: Inf., Pr., ESO, Bac.

**Villa de Móstoles**  
Camino de Humanes, 40  
28936 Móstoles  
Adscripción: Concertado  
Nivel: Inf., Pr., ESO, Bac.

**Villa de Navalcarnero**  
Estrella  
28600 Navalcarnero  
Adscripción: Concertado  
Nivel: Inf., Pr., ESO

**Villaeuropa**  
Benito Pérez Galdós, 13  
28935 Móstoles  
Adscripción: Concertado  
Nivel: Inf., Pr., ESO, Bac.

**Villalkor**  
Asturias, 8 Urb.  
Campodón  
28922 Alcorcón  
Adscripción: Privado  
Nivel: Inf., Pr., ESO, Bac.  
**pág. 80**

**Virgen de Atocha**  
Avda. Ciudad de Barcelona, 1  
28007 Madrid  
Adscripción: Concertado  
Nivel: Pr., ESO, Bac.

**Virgen de Europa**  
Valle de Santa Ana, 1  
28669 Boadilla del Monte  
Adscripción: Privado  
Nivel: Inf., Pr., ESO, Bac.

**Virgen de la Almudena**  
Ctra. de Moralzarzal, 10  
28400 Collado Villalba  
Adscripción: Concertado  
Nivel: ESO, FP

**Virgen de la Vega**  
Comunidad de Madrid, 20  
28944 Fuenlabrada  
Adscripción: Concertado  
Nivel: Inf., Pr., ESO, Bac.

**Virgen del Bosque**  
Duero, 47 - Urb. El Bosque  
28670 Villaviciosa de Odón  
Adscripción: Privado  
Nivel: Pr., Inf., Pr., ESO, Bac.

**Virgen del Henar**  
Maches Gómez, 4  
28820 Coslada  
Adscripción: Concertado  
Nivel: Inf., Pr., ESO

**Virgen del Pilar**  
Melchor Fdez. Almagro, 70  
28029 Madrid  
Adscripción: Concertado  
Nivel: Inf., Pr.

**Virgen del Remedio**  
Avda. de Lisboa, 2  
28924 Alcorcón  
Adscripción: Concertado  
Nivel: Inf., Pr., ESO, Bac.

**Virgen Milagrosa**  
Mar de Coral, 3  
28033 Madrid  
Adscripción: Concertado  
Nivel: Inf., Pr.

**Zazuar**  
Zazuar, 17  
28031 Madrid  
Adscripción: Concertado  
Nivel: Inf., Pr., ESO, Bac.

**Zola - Villafranca**  
Valle del Roncal, s/n Urb.  
Villafr. del Castillo  
28692 Villanueva de la Cañada (Madrid)  
Adscripción: Concertado  
Nivel: Inf., Pr., ESO, Bac.

**Zola - Las Rozas**  
Esparta, 6. Urb.  
Monterozas  
28230 Las Rozas  
Adscripción: Concertado  
Nivel: Inf., Pr., ESO, Bac.

**Zuloaga**  
Río Duero, 35 Urb. El Bosque  
28670 Villaviciosa de Odón  
Adscripción: Privado  
Nivel: Inf., Pr., ESO, Bac.

**Zurbarán**  
Zurbarán, 7  
28770 Colmenar Viejo  
Adscripción: Concertado  
Nivel: Inf., Pr., ESO, Bac.

**MÁLAGA**

**Academia Sta. Teresa**  
Monte de Sancha, 38  
29016 Málaga  
Adscripción: Concertado  
Nivel: Inf., Pr., ESO

**Acebuchal**  
Acebuchal  
29730 Rincón de la Victoria  
Adscripción: Concertado  
Nivel: Pr.

**Alborán**  
Urb. Ricmar, s/n  
29604 Marbella  
Adscripción: Privado  
Nivel: Inf., Pr., ESO, Bac.  
**pág. 97**

**Alfonso X**  
Avda. Carlos Haya, 157  
29010 Málaga  
Adscripción: Concertado  
Nivel: Inf., Pr., ESO, Bac.

**Andalucía**  
Huerta, 10  
29014 Málaga  
Adscripción: Concertado  
Nivel: Inf., Pr.

**Ángeles Custodios**  
Amador de los Ríos, 8  
29017 Málaga  
Adscripción: Concertado  
Nivel: Inf., Pr., ESO

**Fernando de los Ríos**  
Pza. San Francisco, s/n.  
28940 Ronda  
Adscripción: Concertado  
Nivel: Inf., Pr.

**Arroyo Coche**  
Arroyo de Coche  
29150 Almogía  
Adscripción: Concertado  
Nivel: Pr.

**Attendis. Ecos**  
Urbanización Elviria, s/n  
29600 Marbella  
Adscripción: Privado  
Nivel: Inf., Pr., ESO, Bac.



**Benalmádena International College**

Catamarán s/n,  
Nueva Torrequebrada  
Benalmádena Costa  
29630 Benalmádena  
Adscripción: Privado  
Nivel: Inf., Pr., ESO, Bac.

**Calpe College International School**

Ctra.de Cadiz Km.171  
29670 San Pedro de Alcántara  
Adscripción: Privado  
Nivel: Pr., ESO, Bac.

**Cabrillas**

Cabrillas  
29700 Vélez-Málaga  
Adscripción: Privado  
Nivel: Pr.

**Cañada Pareja**

Cañada Pareja  
29220 Cuevas Bajas  
Adscripción: Concertado  
Nivel: Pr.

**Casamayor**

Casamayor  
29590 Campanillas  
Adscripción: Concertado  
Nivel: Pr.

**Castillo de Sabinillas**

Castillo de Sabinillas  
29692 Manilva  
Adscripción: Concertado  
Nivel: Pr.

**Cerrado Calderón**

Los Flamencos, 19  
29018 Málaga  
Adscripción: Concertado  
Nivel: Inf., Pr., ESO, Bac.

**Ciudad de los Niños**

Colonia Santa Inés-Finca los Asperones  
29010 Málaga  
Adscripción: Concertado  
Nivel: Inf., Pr., ESO

**Colegio Aloha**

Urb. El Ángel. Nueva Andalucía  
29660 Marbella  
Adscripción: Privado  
Nivel: ESO, Bac.

**Colegio Internacional Torrequebrada**

Ronda del Golf Este 7-11. Urbanización de Torrequebrada.  
29639 Benalmádena  
Adscripción: Privado  
Nivel: Inf., Pr., ESO, Bac.

**Colegio Las Chapas**

Urbanización Las Chapas  
29600 Marbella  
Adscripción: Privado  
Nivel: Inf., Pr., ESO, Bac.

**Colegio Noruego, Costa del Sol**

Avda. Acapulco, 11  
9640 Fuengirola  
Adscripción: Privado  
Nivel: Inf., Pr., ESO, Bac.

**Colegio Sierra Blanca**

Francisco Barbin, 22  
29010 Málaga  
Adscripción: Privado  
Nivel: Inf., Pr., ESO, Bac.

**Colonia del Ángel**

Colonia del Ángel  
29600 Marbella  
Adscripción: Concertado  
Nivel: Pr.

**Cortijo del Cerro**

Cortijo del Cerro, s/n  
29230 Antequera (Villanueva de la Concepción)  
Adscripción: Concertado  
Nivel: Pr.

**Cristo Rey**

Avda. Ramón y Cajal, s/n -Ciudad Jardín  
29014 Málaga  
Adscripción: Concertado  
Nivel: Inf., Pr.

**Dehesillas**

Dehesillas  
29120 Alhaurín  
Adscripción: Concertado  
Nivel: Pr.

**Deutsche Schule Juan Hoffmann**

Apartado de Correos, 318  
29600 Marbella  
Adscripción: Privado  
Nivel: Inf., Pr., ESO, Bac.

**Divina Pastora**

Pza. de Capuchinos, 5  
29014 Málaga  
Adscripción: Concertado  
Nivel: Inf., Pr., ESO

**Divino Maestro**

Corregidor Pedro Zapata, 14 -Bda. T. Pichon  
29006 Málaga  
Adscripción: Concertado  
Nivel: Inf., Pr., ESO

**EE.PP. Sagrada Familia- ICET**

Banda del Mar, 3

29018 Málaga  
Adscripción: Concertado  
Nivel: Pr., ESO, Bac., FP

**El Atabal**

Pza. Reina Juliana, 3 E  
29190 Málaga  
Adscripción: Concertado  
Nivel: Inf., Pr., ESO

**El Chantre**

El Chantre Peñacerrada, 8  
29400 Ronda  
Adscripción: Concertado  
Nivel: Pr.

**El Limonar**

Pº del Limonar, 15-17  
29016 Málaga  
Adscripción: Concertado  
Nivel: Pr., ESO, Bac.

**El Peñón**

El Peñón  
29130 Alhaurín de la Torre  
Adscripción: Concertado  
Nivel: Pr.

**El Pinar**

Camino de la Acequia, s/n  
29130 Alhaurín de la Torre  
Adscripción: Privado  
Nivel: Inf., Pr., ESO, Bac., FP

**El Rincón**

Arenas, 14 -La Carihuela  
29620 Torremolinos  
Adscripción: Concertado  
Nivel: Inf., Pr., ESO

**El Romeral**

Eolo, 2.  
29010 Málaga  
Adscripción: Privado  
Nivel: Pr., ESO, Bac.

**El Romo**

El Romo  
29195 Comares  
Adscripción: Concertado  
Nivel: Pr.

**El Tablazo**

El Tablazo  
29780 Nerja  
Adscripción: Concertado  
Nivel: Pr.

**El Valdés**

El Valdés, s/n  
29738 Moclinejo  
Adscripción: Concertado  
Nivel: Pr.

**English International College**

Urb. Ricmar, s/n. Ctra. Nacional 340 km. 189.5  
29600 Marbella  
Adscripción: Privado  
Nivel: Inf., Pr., ESO, Bac.  
**pág. 97**

**Entrerriós**

Entrerriós  
29650 Mijas (Entrerriós)  
Adscripción: Concertado  
Nivel: Pr.

**Escuela Rural Lagos**

Barriada de Lagos  
29700 Vélez-Málaga  
Adscripción: Concertado  
Nivel: Pr.

**Escuelas del Ave-María**

Sor Teresa Prat, 51  
29003 Málaga  
Adscripción: Concertado  
Nivel: Inf., Pr., ESO, Bac., FP

**Espíritu Santo**

Alcalde Romero Raggio, 15  
29003 Málaga  
Adscripción: Concertado  
Nivel: Inf., Pr., ESO

**Estación de Coin**

Estación de Coin  
29100 Coin  
Adscripción: Concertado  
Nivel: Pr.

**Estación de Salinas**

Estación de Salinas  
29315 Estación de Salinas  
Adscripción: Concertado  
Nivel: Pr.

**Europa**

Lope de Rueda, 181 - Puerto de la Torre  
29190 Málaga  
Adscripción: Concertado  
Nivel: Inf., Pr., ESO, Bac.

**Gibraltarjaira**

N.S. de los Clarines, s/n  
29011 Málaga  
Adscripción: Concertado  
Nivel: Pr., ESO

**Inmaculada y S. José Montaña**

Santa Cecilia, 49  
29400 Ronda  
Adscripción: Concertado  
Nivel: Inf., Pr., ESO

**Juan de la Rosa**

Doctor Fleming, 19  
29400 Ronda  
Adscripción: Concertado  
Nivel: Inf., Pr., ESO

**Juan XXIII**

Gibraltar, 3  
29680 Estepona  
Adscripción: Concertado  
Nivel: Pr.

**La Asunción**

Manuel del Palacio, 15  
29017 Málaga  
Adscripción: Concertado  
Nivel: Inf., Pr., ESO, Bac., FP

**La Colina**

Retama, 7 -Urb. Puertosol. Pto. La Torre  
29190 Málaga  
Adscripción: Concertado  
Nivel: Inf., Pr., ESO

**La Estacada**

La Estacada  
29570 Cartama  
Adscripción: Concertado  
Nivel: Pr.

**La Gavia**

La Gavia  
29500 Alora  
Adscripción: Concertado  
Nivel: Pr.

**La Latina**

Urb. El Mirador -Parcela, 71  
29600 Marbella  
Adscripción: Privado  
Nivel: Inf., Pr., ESO

**La Marina**

La Marina, s/n  
29738 Rincón de la Victoria  
Adscripción: Concertado  
Nivel: Inf., Pr., ESO

**La Milagrosa**

Avda. Manuel Recio, 2  
29320 Campillos  
Adscripción: Concertado  
Nivel: Inf., Pr., ESO, Bac.

**La Reina**

Lotos, 1-3 -Urb. Sta. Amalia  
29013 Málaga  
Adscripción: Concertado  
Nivel: Inf., Pr., ESO

**Las Cruzadillas**

Valle Niza  
29700 Vélez-Málaga  
Adscripción: Concertado  
Nivel: Pr.

**Las Mellizas**

Estación de Las Mellizas  
29593 Alora (Las Mellizas)  
Adscripción: Concertado  
Nivel: Pr.

**Laude San Pedro International College**

Urb. Nueva Alcántara  
Avda. La Coruña, 2  
29670 Marbella  
Adscripción: Privado  
Nivel: Inf., Pr., ESO, Bac.  
**pág. 97**

**León XIII**

Portugal, 88  
-Pedregalejo Alto  
29017 Málaga  
Adscripción: Concertado  
Nivel: Inf., Pr., ESO, Bac.

**Lope de Vega**

Cataluña, 13-15  
29009 Málaga  
Adscripción: Concertado  
Nivel: Inf., Pr.

**Los Gámez**

Los Gamez  
29000 Málaga  
Adscripción: Concertado  
Nivel: Pr.

**Los Marines**

Los Marines  
29710 Los Marines  
Adscripción: Concertado  
Nivel: Pr.

**Los Morenos**

Los Morenos  
29730 Rincón de la Victoria  
Adscripción: Concertado  
Nivel: Pr.

**Los Olivos**

Julio Verne, 8 -El Atabal  
29190 Málaga  
Adscripción: Concertado  
Nivel: Inf., Pr., ESO, Bac.

**Los Padillas**

Los Padillas  
29500 Alora  
Adscripción: Concertado  
Nivel: Pr.

**Los Ranchos**

Los Ranchos  
29569 Cartama (Gibrálgala)  
Adscripción: Concertado  
Nivel: Pr.

**Los Rosales**

Avda. Ricardo Gross, 8  
-Urb. El Olivar  
29620 Torremolinos  
Adscripción: Concertado  
Nivel: Inf., Pr., ESO

**Los Villalones**

Los Villalones, s/n  
29430 Los Villalones  
Adscripción: Concertado  
Nivel: Pr.

**Lycée Français de Málaga**

Flamencos, 36  
29018 Málaga  
Adscripción: Privado  
Nivel: Inf., Pr., ESO, Bac.

**Madre Asunción**

Pº del Limonar, 22  
29016 Málaga  
Adscripción: Concertado  
Nivel: Inf., Pr., ESO

**Maqueda**

Maqueda  
29590 Campanillas  
Adscripción: Concertado  
Nivel: Pr.

**Maravillas**

Urb. Cortijo  
Torrequebrada, s/n  
29639 Benalmádena  
Adscripción: Concertado  
Nivel: Inf., Pr., ESO, Bac.

**María Auxiliadora**

Marbella, 39  
29640 Fuengirola  
Adscripción: Concertado  
Nivel: Pr., ESO

**María Auxiliadora I**

Pza. de San Bernabé, 7  
29600 Marbella  
Adscripción: Concertado  
Nivel: Inf., Pr.

**María Auxiliadora II**

Finca la Cantera  
29600 Marbella  
Adscripción: Concertado  
Nivel: Inf., Pr., ESO

**María Inmaculada**

Presbitero E. Vidaurreta, 2  
29200 Antequera  
Adscripción: Concertado  
Nivel: Inf., Pr., ESO, Bac.

**Medalla Milagrosa**

Castillo del Inglés, 14  
29620 Torremolinos  
Adscripción: Concertado  
Nivel: Inf., Pr., ESO

**Miramar**

Pza. de Andalucía, 5  
29620 Torremolinos  
Adscripción: Privado  
Nivel: Inf., Pr., ESO

**Misioneras Cruzadas de la Iglesia**

Francisco Carter, 4  
29011 Málaga  
Adscripción: Concertado  
Nivel: Inf., Pr., ESO

**Monseñor Rodrigo Bocanegra**

Trinidad, 8  
29600 Marbella  
Adscripción: Concertado  
Nivel: Inf., Pr., ESO

**Novaschool Añoreta**

Crta. a Macharaviaya Urb.  
Añoreta Golf 2ª Fase  
29738 Rincón de la Victoria  
Adscripción: Privado  
Nivel: Inf., Pr., ESO, Bac.  
**pág. 97**

**Novaschool Sunland International School**

Ctra. Cartama Estación.  
Pizarra, s/n. Nueva Aljaima  
29580 Cártama  
Adscripción: Privado  
Nivel: Pr., ESO  
**pág. 97**

**Nuestra Señora de la Victoria**

Monte Calvario, s/n  
29012 Málaga  
Adscripción: Concertado  
Nivel: Inf., Pr.

**Nuestra Señora de la Victoria**

Madre Carmen, 4  
29200 Antequera  
Adscripción: Concertado  
Nivel: Inf., Pr., ESO

**Nuestra Señora de la Victoria**

Pza. Victoria, 108 29012 Málaga  
Adscripción: Concertado  
Nivel: Pr., ESO, Bac.

**Nuestra Señora de Loreto**

Muñoz Herrera, 24  
29200 Antequera  
Adscripción: Concertado  
Nivel: Inf., Pr., ESO

**Nuestra Señora de Lourdes**

Urbanización Miravalle, s/n  
29100 Coin  
Adscripción: Concertado  
Nivel: Inf., Pr., ESO

**Nuestra Señora de Montserrat**

Rafael Fernández, 29  
29014 Málaga  
Adscripción: Concertado  
Nivel: Inf., Pr., ESO

**Ntra. Señora del Carmen**

Carrera, 4  
29200 Antequera  
Adscripción: Concertado  
Nivel: Inf., Pr., ESO

**Ntra. Señora del Pilar**

Avda. Ramón y Cajal, 9  
29014 Málaga  
Adscripción: Concertado  
Nivel: Inf., Pr., ESO

**Padre Jacobo**

Plaza de Vega, s/n  
29002 Málaga  
Adscripción: Concertado  
Nivel: Inf., Pr., ESO

**Pasada de Granadillos**

Pasada de Granadillos  
29719 Pasada de Granadillo  
Adscripción: Concertado  
Nivel: Pr.

**Platero**

Baja, 23 -Urb. El Candado  
29018 Málaga  
Adscripción: Concertado  
Nivel: Inf., Pr., ESO

**Presentación de Nuestra Señora**

Octavio Picón, 19  
29017 Málaga  
Adscripción: Concertado  
Nivel: Inf., Pr., ESO, Bac.

**Puerto del Barco**

Puerto del Barco, s/n  
29314 Villanueva de Cauche  
Adscripción: Concertado  
Nivel: Pr.

**Puertosal**

Urb. Puertosal-Zarzamora, 40-44 Pto. Torr  
29190 Málaga  
Adscripción: Concertado  
Nivel: Inf., Pr., ESO, Bac.

**Rosario Moreno**

Manuel de Falla, s/n  
29004 Málaga  
Adscripción: Concertado  
Nivel: Inf., Pr., ESO

**Sagrada Familia**

Santa Cecilia, 51  
29400 Ronda  
Adscripción: Concertado  
Nivel: Inf., Pr.

**Sagrada Familia**

Avda. Ramón y Cajal, 41  
29014 Málaga  
Adscripción: Concertado  
Nivel: Inf., Pr., ESO

**Sda. Familia- El Monte**

Ferrándiz, 54-56  
29012 Málaga  
Adscripción: Concertado  
Nivel: Inf., Pr., ESO

**Sagrado Corazón**

Carrera, 69  
29300 Archidona  
Adscripción: Concertado  
Nivel: Inf., Pr.

**Sagrado Corazón**

Arcángeles, 26 -Altos de Pedregalejo  
29018 Málaga  
Adscripción: Concertado  
Nivel: Inf., Pr., ESO

**Sagrado Corazón**

Pza. Duquesa de Parcent, s/n  
29400 Ronda  
Adscripción: Concertado  
Nivel: Pr., ESO

**Sdo. Corazón de Jesús**

Ctra. de Campillos, s/n  
29200 Antequera  
Adscripción: Concertado  
Nivel: Pr., ESO

**Sdo. Corazón-  
Esclavas**

Pza. del Beato Fray Diego,  
6  
29400 Ronda  
Adscripción: Concertado  
Nivel: Inf., Pr., ESO

**Salliver**

Avda. Finlandia, 4  
29640 Fuengirola  
Adscripción: Privado  
Nivel: Inf., Pr., ESO, Bac.  
**pág. 98**

**San Bartolomé**

Eduardo Domínguez  
Ávila, 19  
29014 Málaga  
Adscripción: Concertado  
Nivel: Pr., ESO, Bac., FP

**San Estanislao de  
Kostka**

Juan Sebastián Elcano,  
185  
29017 Málaga  
Adscripción: Concertado  
Nivel: Pr., ESO, Bac.

**San Francisco**

Pza. San Francisco, s/n  
29400 Ronda  
Adscripción: Privado  
Nivel: Inf., Pr.

**San Francisco de Asís**

Los Patos de  
Urbanización-Coto-  
Campomijas  
29650 Mijas  
Adscripción: Concertado  
Nivel: Inf., Pr., ESO

**San Francisco Javier-  
La Salle Virlecha**

Carretera de Córdoba,  
s/n.  
29200 Antequera  
Adscripción: Concertado  
Nivel: ESO, Bac., FP

**San José**

Virgen de las Flores, 23  
29007 Málaga  
Adscripción: Concertado  
Nivel: ESO, Bac., FP

**San José**

San Juan, 1  
29700 Vélez-Málaga  
Adscripción: Concertado  
Nivel: Inf., Pr., ESO, Bac.

**San José de la  
Montaña**

Avda. Doctor Gálvez  
Ginachero, 4  
29009 Málaga  
Adscripción: Concertado  
Nivel: Inf., Pr., ESO

**San José Obrero**

Emilio Benavente, 1 -Bda.  
Granja Suárez  
29010 Málaga  
Adscripción: Concertado  
Nivel: Inf., Pr., ESO

**San José-Estepona**

La Cala, s/n  
29680 Estepona  
Adscripción: Privado  
Nivel: Inf., Pr., ESO, Bac.  
**pág. 100**

**San José-Marbella**

Urb. Guadalmina Baja, s/n  
29678 Marbella  
Adscripción: Privado  
Nivel: Inf., Pr., ESO, Bac.  
**pág. 100**

**San Juan de Dios**

Pza. Mariscal, 24  
29008 Málaga  
Adscripción: Concertado  
Nivel: Inf., Pr., ESO

**San Julián**

Los Álamos de San Julián  
29140 Churriana  
Adscripción: Concertado  
Nivel: Pr.

**San Manuel**

Fernán Núñez, 5  
29002 Málaga  
Adscripción: Concertado  
Nivel: Inf., Pr., ESO

**San Pablo**

Toquero, 20  
29013 Málaga  
Adscripción: Concertado  
Nivel: Inf., Pr., ESO

**San Patricio**

Abogado Federico  
Orellana Toledano, 4  
29002 Málaga  
Adscripción: Concertado  
Nivel: Inf., Pr., ESO

**Santa Luisa de  
Marillac**

Abogado F. Orellana  
Toledano, 7  
29003 Málaga  
Adscripción: Concertado  
Nivel: Inf., Pr., ESO

**Santa Madre  
Sacramento**

Sta. María Micaela, 11  
29013 Málaga  
Adscripción: Concertado  
Nivel: ESO, FP

**Santa María de los  
Ángeles**

Pza. de Pío XII, 2  
29007 Málaga  
Adscripción: Concertado  
Nivel: Bac., FP

**Santa Rosa de Lima-  
Argentea**

Argentea, 3  
29010 Málaga  
Adscripción: Concertado  
Nivel: ESO, Bac.

**Santísima Trinidad**

Carril del Ciprés, 15  
29010 Málaga  
Adscripción: Concertado  
Nivel: ESO, Bac., FP

**Siurot**

Barón de Les, 9  
29010 Málaga  
Adscripción: Concertado  
Nivel: Inf., Pr., ESO

**St. Anthony's College**

Camino de Coin, Km. 5.25  
29649 Mijas  
Adscripción: Privado  
Nivel: Inf., Pr., ESO, Bac.

**St. George School of  
Málaga**

Avda. Centaurea, 8  
(Urb. Cerrado de Calderón)  
29018 Málaga  
Adscripción: Privado  
Nivel: Pr., ESO

**Sunny View School**

Teruel, 32 Cerro del Toril  
29620 Torremolinos  
Adscripción: Privado  
Nivel: Inf., Pr., ESO, Bac.  
**pág. 97**

**Swans International  
Primary School**

Urb. El Capricho s/n  
29600 Marbella  
Adscripción: Privado  
Nivel: Inf., Pr.

**The British College of  
Benalmádena**

Guadalmedina 3-5-  
7. Urb. Torremuelle.  
Benalmádena Costa  
29630 Benalmádena  
Adscripción: Privado  
Nivel: Inf., Pr., ESO, Bac.

**Triana**

Triana, s/n  
29718 Vélez-Málaga  
Adscripción: Concertado  
Nivel: Pr.

**Unamuno**

Escritora Fuster Gallardo,  
10-12  
29018 Málaga  
Adscripción: Privado  
Nivel: ESO, Bac., FP

**Venta Baja**

Venta Baja, s/n  
29713 Alcaucín  
Adscripción: Concertado  
Nivel: Pr.

**Virgen Inmaculada-Sta.  
María de la Victoria**

Doctor Lazárraga, 14  
29010 Málaga  
Adscripción: Concertado  
Nivel: Inf., Pr., ESO, Bac.,  
FP

**Virgen Milagrosa**

Arroyo Jabonero, s/n  
29017 Málaga  
Adscripción: Concertado  
Nivel: Inf., Pr.

**MELILLA****Enrique Soler**

Ctra. Alfonso XIII, s/n  
52005 Melilla  
Adscripción: Concertado  
Nivel: Inf., Pr.

**La Salle-El Carmen**

Pza. San Juan Bautista, 2  
52002 Melilla  
Adscripción: Concertado  
Nivel: Inf., Pr., ESO

**Nuestra Señora del  
Buen Consejo**

Ctra. de Farhana, 92  
52005 Melilla  
Adscripción: Concertado  
Nivel: Inf., Pr., ESO, Bac.

**MURCIA****Amor de Dios**

Fco. Puerta González, s/n  
30180 Bullas  
Adscripción: Concertado  
Nivel: Inf., Pr., ESO

**Antonio de Nebrija**

Paraje de Casablanca, s/n  
30110 Cabezo de Torres  
Adscripción: Concertado  
Nivel: Inf., Pr., ESO, Bac.,  
FP  
**pág. 102**

**Astur**

Trajano, Torre Ciega  
30392 Cartagena  
Adscripción: Concertado  
Nivel: Inf., Pr., ESO

**Atalaya**

Carril de Ruipérez, 3  
30007 Murcia  
Adscripción: Concertado  
Nivel: Inf., Pr., ESO

**Azalea**

Calvo Sotelo, s/n  
30130 Beniel  
Adscripción: Concertado  
Nivel: Inf., Pr., ESO

**Buen Pastor**

C/ San Agustín, 4  
30005 Murcia  
Adscripción: Concertado  
Nivel: Inf., Pr., ESO

**Centro de Educación  
A.Y.S.**

Carril Cuatro Piedras, Pº  
del Malecón  
30009 Murcia  
Adscripción: Privado  
Nivel: Pr.

**Centro de Estudios  
C.E.I.**

Juan de la Cierva, 5  
30004 Murcia  
Adscripción: Concertado  
Nivel: Inf., Pr., ESO, Bac.

**Centro de Estudios  
Vistabella**

Camino Hondo, 29  
-Pedriñanes  
30168 Era Alta  
Adscripción: Concertado  
Nivel: Inf., Pr., ESO, FP

**CEU San Pablo Murcia**

Cañada Honda, s/n  
30500 Molina de Segura  
Adscripción: Privado  
Nivel: Inf., Pr., ESO, Bac.  
**pág. 102**

**Cipriano Galea**

Aurora, 3  
30830 La Ñora  
Adscripción: Concertado  
Nivel: Inf., Pr., ESO

**Ciudad del Sol**

Camino de San Julián El  
Viejo, s/n  
30815 Lorca  
Adscripción: Privado  
Nivel: Inf., Pr., ESO, Bac.,  
FP

**Colegio Siglo XXI**

Cno. Los Llanos-Paraje del Alamillo  
30860 Puerto de Mazarrón  
Adscripción: Concertado  
Nivel: Inf., Pr., ESO

**Cristo Crucificado**

Alfonso XIII, 10- Villa Pilar  
30151 Santo Ángel  
Adscripción: Concertado  
Nivel: Inf., Pr., ESO

**Cristo Crucificado**

Explanada, s/n y Pureza, 58  
30170 Mula  
Adscripción: Concertado  
Nivel: Inf., Pr., ESO

**Cristo Crucificado**

Ermita Santo Cristo, s/n  
30530 Cieza  
Adscripción: Concertado  
Nivel: Inf., Pr., ESO

**Cristo Rey**

Isaac Albéniz, 12  
30009 Murcia  
Adscripción: Concertado  
Nivel: Inf., Pr., ESO

**Cruz de Piedra**

Avda. de Yecla, s/n  
30520 Jumilla  
Adscripción: Concertado  
Nivel: Inf., Pr., ESO

**Divino Maestro**

Doctor Stoup, 13  
30565 Las Torres de Cotillas  
Adscripción: Concertado  
Nivel: Inf., Pr., ESO

**Divino Maestro**

Avda. La Fama, 11  
30006 Murcia  
Adscripción: Concertado  
Nivel: Inf., Pr., ESO, FP

**El Limonar Infant School**

General Sanjurjo, 2  
30151 Santo Ángel  
Adscripción: Privado  
Nivel: Inf., Pr., ESO

**El Limonar International**

Colonia Buenavista  
30120 El Palmar  
Adscripción: Privado  
Nivel: Pr., ESO, Bac.  
**pág. 102**

**El Taller**

Ctra. de Fortuna, Km. 2  
30500 Molina de Segura  
Adscripción: Concertado  
Nivel: Inf., Pr., ESO

**Escuela Equipo**

Ctra. Algezares-Carril  
Juan Fruto  
30012 Murcia  
Adscripción: Concertado  
Nivel: Inf., Pr., ESO

**Fahuaran**

Avda. de la Constitución, s/n  
30550 Abarán  
Adscripción: Concertado  
Nivel: Inf., Pr., ESO

**Fomento Nelva**

Carril de la Condomina, 11  
30006 Murcia  
Adscripción: Concertado  
Nivel: Inf., Pr., ESO, Bac.

**Herma**

C/ Capuchinos, 9-11  
30002 Murcia  
Adscripción: Concertado  
Nivel: Inf., Pr., ESO

**Hispania**

Ángel Bruna, 10  
30203 Cartagena  
Adscripción: Concertado  
Nivel: Inf., Pr., ESO, Bac.

**Jaime Balmes**

Avda. Jose Ríos Gil, s/n  
30530 Cieza  
Adscripción: Concertado  
Nivel: Inf., Pr., ESO

**Jesucristo Aparecido**

Huerto Ramayo, s/n  
30440 Moratalla  
Adscripción: Concertado  
Nivel: Inf., Pr., ESO

**Jesús María**

Gran Vía Alfonso X El Sabio, 4  
30008 Murcia  
Adscripción: Concertado  
Nivel: Pr., ESO, Bac.

**José Loustau**

Santa Ursula, 7-5  
30002 Murcia  
Adscripción: Concertado  
Nivel: Inf., Pr., ESO

**Juan Ramón Jiménez**

Barrio de S. Juan Bosco, s/n  
30530 Cieza  
Adscripción: Concertado  
Nivel: Inf., Pr., ESO

**Julián Romea**

Barrio San José Obrero, s/n  
30139 El Raal  
Adscripción: Concertado  
Nivel: Inf., Pr., ESO

**King's College, The British School of Murcia**

Pez Volador, s/n  
Urb. La Torre Golf Resort  
30709 Roldán  
Adscripción: Privado  
Nivel: Inf., Pr., ESO, Bac.  
**pág. 103**

**La Encarnación**

Beriso, 23  
30300 Cartagena  
Adscripción: Concertado  
Nivel: Inf., Pr., ESO

**La Inmaculada**

Juan Ortuño, 28  
30510 Yecla  
Adscripción: Concertado  
Nivel: Inf., Pr., ESO

**La Inmaculada**

Juan Fernández, 32  
30204 Cartagena  
Adscripción: Concertado  
Nivel: Inf., Pr., ESO, Bac.

**La Milagrosa**

San Diego, 23  
30202 Cartagena  
Adscripción: Concertado  
Nivel: Inf., Pr., ESO

**La Milagrosa**

Concepción, 5  
30850 Totana  
Adscripción: Concertado  
Nivel: Inf., Pr., ESO

**La Milagrosa**

Santo Cristo, s/n  
30100 Espinardo  
Adscripción: Concertado  
Nivel: Inf., Pr., ESO

**La Milagrosa**

Gran Vía, 18  
30540 Blanca  
Adscripción: Concertado  
Nivel: Inf., Pr., ESO

**La Sagrada Familia**

Hermano Pedro Ignacio, s/n  
30203 Cartagena  
Adscripción: Concertado  
Nivel: Inf., Pr., ESO, Bac.

**La Sagrada Familia**

Juan de Austria, 26  
30500 Molina de Segura  
Adscripción: Concertado  
Nivel: Inf., Pr., ESO

**La Santa Cruz**

Castillo del Puerto, El Palmeral  
30833 Murcia  
Adscripción: Privado  
Nivel: Inf., Pr., ESO

**La Vaguada**

Avda. La Española, 48 bis -La Vaguada  
30394 Canteras  
Adscripción: Concertado  
Nivel: Inf., Pr., ESO, Bac., FP

**Las Claras del Mar Menor**

C/ Penélope, s/n -Urb. Oasis  
30710 Los Alcázares  
Adscripción: Concertado  
Nivel: Inf., Pr., ESO, Bac.

**Luis Vives**

Carril de los Parragas, 9-11  
30166 Nonduermas  
Adscripción: Concertado  
Nivel: Inf., Pr.

**Lycée Français de Murcia**

Avda. del Golf, 107  
30509 Molina de Segura  
Adscripción: Privado  
Nivel: Inf., Pr., ESO, Bac.

**Madre de Dios**

Cava, 13.  
30800 Lorca  
Adscripción: Concertado  
Nivel: Inf., Pr., ESO

**Madre del Divino Pastor**

Ramón y Cajal, 13  
30530 Cieza  
Adscripción: Concertado  
Nivel: Inf., Pr., ESO

**Marco**

Carril de la Torre, s/n - Puente Tocinos  
30006 Murcia  
Adscripción: Concertado  
Nivel: Inf., Pr., ESO

**María Inmaculada**

Doctor Fleming, 6  
30880 Águilas  
Adscripción: Concertado  
Nivel: Inf., Pr., ESO

**Marista La Merced-Fuentsanta**

Don Juan de Borbón, 1  
30009 Murcia  
Adscripción: Concertado  
Nivel: Inf., Pr., ESO, Bac.

**Miguel de Cervantes**

Camino del Molino, 4  
30530 Cieza  
Adscripción: Concertado  
Nivel: Inf., Pr., ESO

**Monte Azahar**

Emisora, 20  
30565 Las Torres de Cotillas  
Adscripción: Concertado  
Nivel: Inf., Pr., ESO

**Monteagudo**

Carril de la Condomina, 11  
30003 Murcia  
Adscripción: Concertado  
Nivel: Pr., ESO, Bac.  
**pág. 102**

**Narval**

Avda. de Génova, s/n - Residencial Santa Ana  
30319 Cartagena  
Adscripción: Concertado  
Nivel: Inf., Pr., ESO

**Nelva**

Carril de la Condomina, 13  
30003 Murcia  
Adscripción: Privado  
Nivel: Pr., ESO, Bac.  
**pág. 102**

**New Castelar College**

Las Palmas, s/n  
30740, San Pedro del Pinatar,  
Adscripción: Privado  
Nivel: Inf., Pr., ESO, Bac.  
**pág. 104**

**Nuestra Señora de la Consolación**

Mayor, 1  
30100 Espinardo  
Adscripción: Concertado  
Nivel: Inf., Pr., ESO

**Nuestra Señora de la Consolación**

María Girón, 4  
30400 Caravaca de la Cruz  
Adscripción: Concertado  
Nivel: Inf., Pr., ESO

**Nuestra Señora de La Fuensanta**

Senda Enmedio, 85  
30009 Murcia  
Adscripción: Concertado  
Nivel: Inf., Pr., ESO

**Nuestra Señora de Las Maravillas**

Pedro María Chico, 2  
30430 Cehegín  
Adscripción: Concertado  
Nivel: Inf., Pr., ESO

**Ntra. Sra. de Los Angeles**

La Granja y Quicos, s/n  
30833 Sangonera La Verde o Ermita Nueva  
Adscripción: Concertado  
Nivel: Inf., Pr., ESO

**Nuestra Señora de los Buenos Libros**

Trav. José Maluquer, 12  
30003 Murcia  
Adscripción: Concertado  
Nivel: Inf., Pr., ESO

**Nuestra Señora del Carmen**

César Augusto, 1  
30360 La Unión  
Adscripción: Concertado  
Nivel: Inf., Pr., ESO

**Nuestra Señora del Sagrado Corazón**

Los Santos, 21  
30420 Calasparra  
Adscripción: Concertado  
Nivel: Inf., Pr., ESO

**Parra**

Ceuta, 1 - Polígono La Fama  
30003 Murcia  
Adscripción: Concertado  
Nivel: Inf., Pr., ESO, FP

**Patronato del Sagrado Corazón**

Saura, 33  
30202 Cartagena  
Adscripción: Concertado  
Nivel: Inf., Pr., ESO

**Reina Sofía**

ProL. San Antonio, 143 - Bº  
30850 Totana  
Adscripción: Privado  
Nivel: Inf., Pr., ESO

**Sabina Mora**

C/ Dolores P. Guijarro, 1  
-Paraje Caleras  
30360 La Unión  
Adscripción: Concertado  
Nivel: Inf., Pr., ESO

**Sagrado Corazón**

Maestre, 8  
30730 San Javier  
Adscripción: Concertado  
Nivel: Inf., Pr.

**Sagrado Corazón**

Mayor, 6  
30310 Los Dolores  
Adscripción: Concertado  
Nivel: Pr., ESO

**Sagrado Corazón de Jesús**

Madre Piedad de la Cruz, 12 y 20  
30820 Alcantarilla  
Adscripción: Concertado  
Nivel: Inf., Pr., ESO

**Salesiano Don Bosco**

Atalayas, 43  
30110 Cabezo de Torres  
Adscripción: Concertado  
Nivel: Inf., Pr., ESO, FP

**Salzillo**

Avda. de Valencia, s/n  
30500 Molina de Segura  
Adscripción: Privado  
Nivel: Inf., Pr., ESO, Bac., FP

**Samaniego**

Pago de Las Viñas, 18  
30820 Alcantarilla  
Adscripción: Concertado  
Nivel: Inf., Pr., ESO, Bac., FP

**San Agustín**

Carrascoy, s/n  
30320 Fuente Álamo de Murcia  
Adscripción: Privado  
Nivel: Inf., Pr., ESO

**San Buenaventura**

Pza. Circular, 10  
30008 Murcia  
Adscripción: Concertado  
Nivel: Inf., Pr., ESO, Bac.

**San Francisco de Asís**

Nogalte, 1.  
30800 Lorca  
Adscripción: Concertado  
Nivel: Inf., Pr.

**San Francisco de Asís**

Pío Baroja, 30  
30510 Yecla  
Adscripción: Concertado  
Nivel: Inf., Pr., ESO

**San Jorge**

Picos de Europa, s/n -Urb. La Alcayna  
30509 Molina de Segura  
Adscripción: Privado  
Nivel: Inf., Pr., ESO., Bac.  
**pág. 102**

**San José**

Pinos, 6 y García Villalba, s/n  
30150 La Alberca  
Adscripción: Concertado  
Nivel: Inf., Pr., ESO

**San José**

C/Tte. Montesinos, 23  
30100 Espinardo  
Adscripción: Concertado  
Nivel: Pr., ESO, Bac.

**San José de Calasanz**

Sor Matilde García, 31  
30800 Lorca  
Adscripción: Privado  
Nivel: Inf., Pr.

**San Juan Bosco**

Avda. San Juan Bosco, 33  
30310 Los Dolores  
Adscripción: Concertado  
Nivel: Pr., ESO, Bac., FP

**San Lorenzo**

Carril de los Morenos, 1 - Puente Tocinos  
30006 Murcia  
Adscripción: Concertado  
Nivel: Inf., Pr., ESO

**San Vicente de Paúl**

Rambla de San Antón, s/n  
30204 Cartagena  
Adscripción: Privado  
Nivel: Inf., Pr., ESO, Bac., FP

**San Vicente Ferrer**

Carril Torre Caradorc, s/n - Bº ProgrESO  
30012 Murcia  
Adscripción: Concertado  
Nivel: Inf., Pr., ESO

**San Vicente Ferrer**

Mayor, 25  
30120 El Palmar  
Adscripción: Concertado  
Nivel: Inf., Pr., ESO

**Santa Ana**

Cánovas del Castillo, 8  
30520 Jumilla  
Adscripción: Concertado  
Nivel: Inf., Pr., ESO

**Santa Clara**

Camino Puente de Piedra, s/n  
30170 Mula  
Adscripción: Concertado  
Nivel: Inf., Pr., ESO

**Santa Isabel**

Alejo Molina, 14  
30580 Alquerías  
Adscripción: Concertado  
Nivel: Inf., Pr., ESO

**Santa Joaquina de Vedruna**

Pza. de España, 9  
30204 Cartagena  
Adscripción: Concertado  
Nivel: Inf., Pr., ESO, Bac.

**Santa Joaquina de Vedruna**

Avda. Infante Don Juan Manuel, 1  
30011 Murcia  
Adscripción: Concertado  
Nivel: Inf., Pr., ESO

**Santa María de la Paz**

Avda. Juana Jugan, 15  
30006 Murcia  
Adscripción: Concertado  
Nivel: Inf., Pr., ESO, Bac.

**Santa María del Carmen**

Avda. Monte Carmelo, 12  
30011 Murcia  
Adscripción: Concertado  
Nivel: Pr., ESO

**Santa María Micaela**

Pº Alfonso XIII, 1  
30201 Cartagena  
Adscripción: Concertado  
Nivel: Inf., Pr., ESO, Bac., FP

**Severo Ochoa**

Camino de Tiñosa, 50  
30158 Los Garres  
Adscripción: Concertado  
Nivel: Inf., Pr., ESO, Bac., FP

**Shoreless Lake School**

La Isla, Camino Los Molinos Apt. 239  
30850 Totana  
Adscripción: Privado  
Nivel: Pr., ESO, Bac.

**Susarte**

Avda. de Juan Carlos, s/n  
30565 Las Torres de Cotillas  
Adscripción: Concertado  
Nivel: Inf., Pr., ESO

**Torre Salinas**

Camino del Baden, Carril Torre Salinas, 71  
30010 Murcia  
Adscripción: Concertado  
Nivel: Inf., Pr., ESO

**Vega Media**

Ctra. de Mula, 37  
30260 Alguazas  
Adscripción: Concertado  
Nivel: ESO, Bac., FP

**Vicente Medina**

ProL. Gran Capitán, San Roque  
30500 Molina de Segura  
Adscripción: Concertado  
Nivel: Inf., Pr., ESO

**NAVARRA****Amor de Dios**

Larrazar, 2  
31600 Burlada  
Adscripción: Privado  
Nivel: Inf., Pr.

**Amor de Dios-Regina Pacis**

Mayor, 54  
31600 Burlada  
Adscripción: Privado  
Nivel: Inf., Pr., ESO

**Andra Mari**

Larrañeta, 9  
31820 Etxarri-Aranatz  
Adscripción: Concertado  
Nivel: Inf., Pr.

**Anunciata**

Fernández Portoles, 38  
31500 Tudela  
Adscripción: Privado  
Nivel: Inf., Pr., ESO

**Calasanz**

Olite, 1  
31002 Pamplona  
Adscripción: Privado  
Nivel: Inf., Pr., ESO, Bac.

**Cardenal Larraona**

Avda. Pío XII, 45  
31008 Pamplona  
Adscripción: Privado  
Nivel: Inf., Pr., ESO, Bac.

**CE Salesianos**

Aralar, 7  
31002 Pamplona  
Adscripción: Concertado  
Nivel: ESO, Bac., FP

**Compañía de María**

Gayarre, 10  
31500 Tudela  
Adscripción: Privado  
Nivel: Inf., Pr.

**El Redín**

Vergel, 8  
31014 Pamplona  
Adscripción: Concertado  
Nivel: Pr., ESO, Bac.  
**pág. 106**

**Esclavas del Sagrado Corazón**

Avda. de Villava, 6  
31015 Pamplona  
Adscripción: Privado  
Nivel: Inf., Pr.

**Escuelas Pías**

Avda. Severino  
Fernández, 30  
31300 Tafalla  
Adscripción: Privado  
Nivel: Pr., ESO

**Hijas de Jesús**

Avda. Corella, 29  
31015 Pamplona  
Adscripción: Privado  
Nivel: Inf., Pr., ESO, Bac.

**Ikastola Garcés de los Fayos**

La Plana, s/n  
31300 Tafalla  
Adscripción: Privado  
Nivel: Inf., Pr., ESO

**Instituto Técnico Comercial**

Cuatrovientos  
Avda. San Jorge, 2  
31012 Pamplona  
Adscripción: Privado  
Nivel: Bac., FP

**Iñigo Aritzza Ikastola**

Basomutur, s/n  
31800 Altsasu-Alsasua  
Adscripción: Privado  
Nivel: Inf., Pr.

**Irabia - Izaga**

Cintruénigo, s/n  
1114 Pamplona  
Adscripción: Concertado  
Nivel: Inf., Pr., ESO, Bac.  
**pág. 106**

**Jaso Ikastola**

Puente Miluce, 14  
31009 Pamplona  
Adscripción: Privado  
Nivel: Inf., Pr., ESO

**La Compasión Escolapios**

Enamorados, 21  
31014 Pamplona  
Adscripción: Privado  
Nivel: Inf., Pr., ESO

**La Milagrosa**

Avda. Navarra, 5  
31580 Lodosa  
Adscripción: Privado  
Nivel: Inf., Pr.

**La Presentación**

Pza. Consistorial, 5  
31610 Villava-Atarrabia  
Adscripción: Privado  
Nivel: Inf., Pr., ESO

**Labiaga**

Pº de Eztegarra, s/n  
31780 Vera de Bidasoa  
Adscripción: Privado  
Nivel: Inf., Pr.

**Lizarra Ikastola**

Gustavo de Maeztu, s/n  
31200 Estella-Lizarra  
Adscripción: Privado  
Nivel: Inf., Pr., ESO

**Luis Amigo**

Ctra. de Tajonar, Km. 2  
31192 Mutilva Baja  
Adscripción: Privado  
Nivel: Inf., Pr., ESO, Bac.

**Mat**

San Pol, 1  
31200 Estella-Lizarra  
Adscripción: Privado  
Nivel: ESO

**Mater Dei**

Pza. de Carlos VII, 35  
31240 Ayegui  
Adscripción: Concertado  
Nivel: Inf., Pr.

**Miravalles**

Pº Belzeta, s/n  
31190 Cizur Mayor  
Adscripción: Concertado  
Nivel: Inf., Pr., ESO, Bac.  
**pág. 106**

**Notre Dame**

Mayor, 45-47  
31600 Burlada  
Adscripción: Privado  
Nivel: Inf., Pr.

**Nuestra Señora del Huerto**

Monasterio de Urdax, 25  
31011 Pamplona  
Adscripción: Privado  
Nivel: Inf., Pr., ESO, Bac.

**Nuestra Señora del Puy**

San Pol, 1  
31200 Estella-Lizarra  
Adscripción: Privado  
Nivel: ESO, Bac.

**Paz de Ziganda Ikastola**

Ermitaldea, 1  
31610 Villava-Atarrabia  
Adscripción: Privado  
Nivel: Inf., Pr., ESO

**Sagrado Corazón**

Leguia, 20  
31780 Vera de Bidasoa  
Adscripción: Privado  
Nivel: Inf., Pr.

**Sagrado Corazón**

Avda. Félix Arano, 12  
31800 Altsasu-Alsasua  
Adscripción: Privado  
Nivel: Inf., Pr., ESO

**Sagrado Corazón**

Media Luna, 43  
31004 Pamplona  
Adscripción: Privado  
Nivel: Inf., Pr., ESO, Bac.

**Sakana Ikastola**

Basomutur, s/n  
31800 Altsasu-Alsasua  
Adscripción: Privado  
Nivel: ESO

**Salesianos**

Aralar, 7  
31002 Pamplona  
Adscripción: Privado  
Nivel: ESO, Bac., FP

**San Cernin**

Avda. de Barañain, 3  
31011 Pamplona  
Adscripción: Privado  
Nivel: Inf., Pr., ESO, Bac.  
**pág. 106**

**San Fermín Ikastola**

Iruñako Errepidea, 7  
31190 Zizur  
Adscripción: Privado  
Nivel: Inf., Pr., ESO, Bac.

**San Francisco Javier**

San Francisco Javier, 1  
31500 Tudela  
Adscripción: Privado  
Nivel: ESO, Bac.

**San Ignacio**

Francisco Bergamín, 32  
31004 Pamplona  
Adscripción: Privado  
Nivel: Inf., Pr., ESO, Bac.

**Santa Ana**

Pº de la Inmaculada, 7  
31200 Estella-Lizarra  
Adscripción: Privado  
Nivel: Inf., Pr.

**Santa Catalina Laboure**

Abejeras, 5  
31007 Pamplona  
Adscripción: Privado  
Nivel: Inf., Pr.

**Santa Catalina-Santísimo Sacramento**

Abejeras, 5  
31007 Pamplona  
Adscripción: Privado  
Nivel: ESO

**Sta. Luisa de Marillac**

Pedro Bidagor, 2  
31010 Barañain  
Adscripción: Privado  
Nivel: Inf., Pr., ESO

**Santa María La Real**

Sangüesa, 26  
31003 Pamplona  
Adscripción: Privado  
Nivel: Inf., Pr., ESO, Bac.

**Santa Teresa de Jesús**

Francisco Alesón, 1  
31008 Pamplona  
Adscripción: Privado  
Nivel: Inf., Pr., ESO, Bac.

**Santísimo Sacramento**

Abejeras, 22  
31007 Pamplona  
Adscripción: Privado  
Nivel: Inf., Pr.

**Santo Tomás**

Santo Domingo, 43  
31001 Pamplona  
Adscripción: Privado  
Nivel: Inf., Pr., ESO, Bac.

**Seminario Padres Reparadores**

Crucifijo, 1  
31100 Puentelaz Reina  
Gares  
Adscripción: Privado  
Nivel: ESO, Bac.

**Tantirumairu Ikastola**

Arretxea, 9  
31770 Lesaka  
Adscripción: Privado  
Nivel: Inf., Pr.

**Ursulinas**

Aoiz, 1.  
31004 Pamplona  
Adscripción: Privado  
Nivel: Inf., Pr., ESO, Bac.

**Vedruna**

San Fermín, 28  
31003 Pamplona  
Adscripción: Privado  
Nivel: Inf., Pr., ESO, Bac.

**Zangozako Ikastola**

Camino Prol.  
Magdalena, s/n  
31400 Sangüesa  
Adscripción: Privado  
Nivel: Inf., Pr., ESO

OURENSE

**Apostólico Mercedario**

Pza. da Merced  
32600 Verín  
Adscripción: Privado  
Nivel: ESO

**Benposta-Nación de Muchachos**

Finca Benposta, s/n  
32970 Ourense  
Adscripción: Concertado  
Nivel: Pr., ESO, FP

**Cardenal Cisneros**

Emilia Pardo Bazán, 21  
32004 Ourense  
Adscripción: Concertado  
Nivel: Inf., Pr., ESO

**Concepción Arenal**

Bedoia, 22  
32003 Ourense  
Adscripción: Concertado  
Nivel: Inf., Pr., ESO, Bac.

**Concepción Arenal-Malvedo**

O Malvedo, s/n  
32950 Coles  
Adscripción: Concertado  
Nivel: ESO

**Divina Pastora**

Cardenal Quevedo, 27  
32004 Ourense  
Adscripción: Concertado  
Nivel: Inf., Pr., ESO

**Divina Pastora**

Ramón del Valle Inclán, 2  
32300 O Barco  
Adscripción: Concertado  
Nivel: Inf., Pr., ESO

**Divino Mestre**

Soledad de la Cruz, 1  
32001 Ourense  
Adscripción: Concertado  
Nivel: Inf., Pr., ESO

**Guillelme Brown**

A Merteira Castadon s/n  
32710 Pereiro de Aguiar  
Adscripción: Privado  
Nivel: Inf., Pr., ESO

**La Purísima**

Santo Domingo, 32  
32003 Ourense  
Adscripción: Concertado  
Nivel: Inf., Pr., ESO

**Luis Vives**

Aira de Fonsillón, 4  
32890 Barbadás  
Adscripción: Concertado  
Nivel: Inf., Pr., ESO

**Madre de Dios**

Convento, 20  
32890 Sobrado do Bispo  
Adscripción: Concertado  
Nivel: Inf., Pr.

**María Auxiliadora**

Pza. de Don Bosco, 1  
32003 Ourense  
Adscripción: Concertado  
Nivel: Pr., ESO, Bac.

**María Inmaculada**

Avda. de Portugal, 59  
32600 Verín  
Adscripción: Concertado  
Nivel: Inf., Pr., ESO

**Maristas Santa María**

Bedoya, 9  
32004 Ourense  
Adscripción: Concertado  
Nivel: Inf., Pr., ESO, Bac.  
**pág. 106**

**Sagrado Corazón**

Pza. Irmáns Prieto, 7  
32500 O Carballiño  
Adscripción: Concertado  
Nivel: Inf., Pr., ESO

**Sagrado Corazón**

Areal, 13  
32800 Celanova  
Adscripción: Concertado  
Nivel: Inf., Pr., ESO

**San José**

Do Progreso, 24  
32003 Ourense  
Adscripción: Concertado  
Nivel: Inf., Pr., ESO

**San Pío X**

Avda. de Zamora, 98  
32005 Ourense  
Adscripción: Concertado  
Nivel: Inf., Pr.

**Santa Teresa de Jesús**

Peña Trevinca, 2  
32005 Ourense  
Adscripción: Concertado  
Nivel: Inf., Pr., ESO, Bac.  
**pág. 106**

**Santo Ángel**

Vila Real, 6  
32002 Ourense  
Adscripción: Concertado  
Nivel: Inf., Pr., ESO

**Vila do Arenteiro**

O Corzos, s/n  
32500 Corzos  
Adscripción: Concertado  
Nivel: Inf., Pr., ESO

**Virgen Milagrosa**

As Canteiras, 67  
32700 Maceda  
Adscripción: Concertado  
Nivel: Inf., Pr.

**PALENCIA**

**Amor de Dios**

Cervantes, 2  
34880 Guardo  
Adscripción: Privado  
Nivel: Inf., Pr., ESO

**Blanca de Castilla**

Eduardo Dato, 12  
34005 Palencia  
Adscripción: Privado  
Nivel: Inf., Pr., ESO, Bac.

**Divino Maestro**

Nuestra Señora del Pilar,  
1  
34004 Palencia  
Adscripción: Privado  
Nivel: Inf., Pr., ESO

**Don Bosco**

Urb. Virgen del Milagro,  
s/n  
34190 Villamuriel de  
Cerrato  
Adscripción: Concertado  
Nivel: ESO, FP

**Espíritu Santo**

San Juan, 4  
34120 Carrión de los  
Condes  
Adscripción: Privado  
Nivel: Inf., Pr.

**Hermanas Angélicas**

Inés Moro, s/n  
34003 Palencia  
Adscripción: Privado  
Nivel: ESO, Bac.

**La Milagrosa**

Virgen, 10  
34240 Baltanas  
Adscripción: Privado  
Nivel: Inf., Pr., ESO, Bac.

**La Salle**

San Bernardo, 11  
34002 Palencia  
Adscripción: Concertado  
Nivel: Inf., Pr., ESO, Bac.

**Marista Castilla**

Pza. de España, 1  
34002 Palencia  
Adscripción: Privado  
Nivel: Inf., Pr., ESO, Bac.

**Nuestra Señora de la  
Providencia**

Avda. Victorio Macho, 98  
34003 Palencia  
Adscripción: Privado  
Nivel: Inf., Pr., ESO

**Regina Mundi**

Avda. Reyes Católicos, 10  
34100 Saldaña  
Adscripción: Privado  
Nivel: Inf., Pr.

**Sagrado Corazón**

Isaac Peral, 6  
34200 Venta de Baños  
Adscripción: Privado  
Nivel: Inf., Pr.

**Sagrado Corazón**

Ctra. de Venta de Baños,  
8  
34210 Dueñas  
Adscripción: Privado  
Nivel: Pr., ESO

**Sagrado Corazón de  
Jesús**

Pza. José Antonio, 17  
34840 Cervera de  
Pisuerga  
Adscripción: Privado  
Nivel: Inf., Pr.

**San Gregorio-  
Nuestra Señora de La  
Compasión**

Pº del Soto, 2  
34800 Aguilar de  
Campoo  
Adscripción: Privado  
Nivel: Inf., ESO, Bac.

**San José**

Avda. de Madrid, 1  
34004 Palencia  
Adscripción: Privado  
Nivel: Inf., Pr., ESO

**Santa Clara de Asís**

Avda. Campos Góticos, 16  
34003 Palencia  
Adscripción: Privado  
Nivel: Inf., Pr., ESO

**Santa Rita**

Avda. de Madrid, 6  
34004 Palencia  
Adscripción: Privado  
Nivel: Inf., Pr., ESO

**Santa Teresa de Jesús**

Pza. Santa Teresa, 5  
34210 Dueñas  
Adscripción: Privado  
Nivel: Inf., Pr.

**Santo Ángel de La  
Guarda**

Avda. Manuel Rivera, 13  
34002 Palencia  
Adscripción: Privado  
Nivel: Inf., Pr., ESO, Bac.

**Santo Domingo de  
Guzmán**

Miguel de Unamuno, 17  
34004 Palencia  
Adscripción: Privado  
Nivel: Inf., Pr., ESO

**Seminario Menor  
Diocesano**

Allende del Río, s/n  
34005 Palencia  
Adscripción: Privado  
Nivel: Pr., ESO, Bac.

**Seminario Menor San  
Agustín**

Avda. de Madrid, s/n  
34004 Palencia  
Adscripción: Privado  
Nivel: Pr., ESO

**Seminario Menor San  
Antonio de Padua**

Los Robles, 26  
34003 Palencia  
Adscripción: Privado  
Nivel: Pr., ESO

**PONTEVEDRA**

**A Merced**

Serantellos, 1  
36630 Castrelo  
Adscripción: Privado  
Nivel: ESO

**Abrente**

Estrada de Adigna, s/n  
(Portonovo)  
36979 Adina  
Adscripción: Privado  
Nivel: Inf., Pr., ESO, FP

**Academia Mercantil**

Torrecedeira, 127  
36208 Vigo  
Adscripción: Concertado  
Nivel: Inf., Pr., ESO

**Academia Santo  
Tomás**

A Florida / Torneiros  
36410 Porriño  
Adscripción: Concertado  
Nivel: Inf., Pr., ESO

**Alba**

Esperanto, 8  
36204 Vigo  
Adscripción: Concertado  
Nivel: Inf., Pr., ESO

**Alborada**

Avda. Aeroporto,  
392 36317 Vigo  
Adscripción: Concertado  
Nivel: Inf., Pr., ESO

**Aloya**

Couto, 2  
36203 Vigo  
Adscripción: Concertado  
Nivel: ESO, FP

**Amor de Dios**

Avda. de Europa, 21  
36212 Vigo  
Adscripción: Concertado  
Nivel: Inf., Pr., ESO, Bac.

**Andersen Aungalonga**

Escola Andersen, 28  
36315 Valadares  
Adscripción: Concertado  
Nivel: Inf., Pr., ESO

**Ángel de La Guarda**

As Medoñas  
36391 Priegue  
Adscripción: Concertado  
Nivel: Inf., Pr., ESO

**Apóstol Santiago**

Sanjurjo Badia, 79  
36207 Vigo  
Adscripción: Concertado  
Nivel: Inf., Pr., ESO, Bac.  
**pág. 107**

**Atalaya**

Avda. Ramón Nieto, 73  
36205 Vigo  
Adscripción: Concertado  
Nivel: Inf., Pr., ESO

**Atalaya-Cantabria**

Cantabria, 18  
36205 Vigo  
Adscripción: Concertado  
Nivel: Inf., Pr., ESO

**Atlántida**

Camilo Veiga, 38  
36208 Bouzas  
Adscripción: Concertado  
Nivel: Inf., Pr., ESO

**Barreiro**

Estrada de Valadares, 78  
36210 Valadares  
Adscripción: Concertado  
Nivel: Inf., Pr., ESO

**Bouza Brey**

Bai xada a San Xoán, 167  
36200 Vigo  
Adscripción: Privado  
Nivel: Inf., Pr., ESO, Bac.

**Breogán**

Avda. Aeroporto, 35-37  
36206 Vigo  
Adscripción: Concertado  
Nivel: Inf., Pr.

**Caixa de Aforros**

Filipinas, 4  
36204 Couto  
Adscripción: Privado  
Nivel: Pr., ESO

**Casa de la Virgen**

Rodeiras, 12  
36940 Cangas  
Adscripción: Concertado  
Nivel: Inf., Pr., ESO

**Cemar**

Estrada Ponteáreas  
-Mondariz  
36890 Mondariz-  
Balneario  
Adscripción: Privado  
Nivel: In f., Pr., ESO, FP

**Compañía de María**

Enseñanza, 19 -Cima de  
Vila  
36940 Darbo  
Adscripción: Concertado  
Nivel: Inf., Pr., ESO

**Compañía de María**

Ecuador, 33-35  
36203 Vigo  
Adscripción: Concertado  
Nivel: Inf., Pr., ESO, Bac.

**Daniel Castelao**

García Barbón, 50 baixo  
36201 Vigo  
Adscripción: Concertado  
Nivel: Bac., FP

**Eduardo Pondal**

O Seixo, s/n  
36940 Darbo  
Adscripción: Concertado  
Nivel: Inf., Pr., ESO

**El Castro**

Gran Vía, 171-173  
36210 Vigo  
Adscripción: Concertado  
Nivel: Inf., Pr., ESO

**El Divino Salvador**

Estrada do Bao, 49  
36330 Coruxo  
Adscripción: Concertado  
Nivel: Inf., Pr., ESO

**El Pilar**

Venezuela, 20  
36203 Vigo  
Adscripción: Concertado  
Nivel: Inf., Pr., ESO

**Escuelas Nieto**

Avda. Ramón Nieto, 247  
36205 Lavadores  
Adscripción: Concertado  
Nivel: Inf., Pr., ESO

**Estudio**

Das Laxes, 31 -As  
Tomadas  
36360 Nigrán  
Adscripción: Concertado  
Nivel: Inf., Pr., ESO

**Hermanos Quiroga  
Rodríguez**

Antonio Palacios, s/n  
36400 Porriño  
Adscripción: Concertado  
Nivel: Inf., Pr., ESO

**Internacional SEK-  
Atlántico**

Urbanización La Caeira  
36005 Poio  
Adscripción: Privado  
Nivel: Inf., Pr., ESO, Bac.  
**pág. 107**

**La Encarnación**

Avda. Dolores Mosquera,  
4  
36650 Caldas de Reis  
Adscripción: Concertado  
Nivel: Inf., Pr.

**La Inmaculada**

Luis Aguiar, 2  
36860 Ponteáreas  
Adscripción: Concertado  
Nivel: Inf., Pr., ESO

**La Inmaculada**

A Estrada, 8  
36900 Marín  
Adscripción: Concertado  
Nivel: Inf., Pr., ESO

**Labor**

Avda. das Camelias, 53  
36211 Vigo  
Adscripción: Concertado  
Nivel: Inf., Pr., ESO

**Lar**

Avda. Rebullón, 21  
36415 Puxeiros  
Adscripción: Concertado  
Nivel: Inf., Pr., ESO, Bac.

**Las Acacias**

Cno. de La Parrocha, 16  
-El Castelo/Bembrive  
36214 Vigo  
Adscripción: Privado  
Nivel: Inf., Pr., ESO, Bac.  
**pág. 107**

**Los Milagros**

Cristo, 41-A  
36205 Vigo  
Adscripción: Concertado  
Nivel: Inf., Pr.

**Los Sauces  
Pontevedra**

Ctra. de Campañó a  
Cabaleiro  
36157 Pontevedra  
Adscripción: Privado  
Nivel: Inf., Pr., ESO, Bac.  
**pág. 107**

**Los Sauces Vigo**

As Pereiras.  
San Pedro de Cela  
36419 Mos  
Adscripción: Privado  
Nivel: Inf., Pr., ESO, Bac.  
**pág. 107**

**Losada**

Baixada o Capitán, 31  
36205 Vigo  
Adscripción: Concertado  
Nivel: Inf., Pr., ESO

**Marcote**

Avda. de Ponte, 80  
36318 Vigo  
Adscripción: Privado  
Nivel: Inf., Pr., ESO, Bac.,  
FP

**María Auxiliadora**

Venezuela, 7  
36203 Vigo  
Adscripción: Concertado  
Nivel: Pr., ESO

**María Inmaculada**

María Seoane Colmeiro, 4  
36540 Silleda  
Adscripción: Concertado  
Nivel: Inf., Pr., ESO

**María Inmaculada**

Pi e Margall, 58 36202  
Vigo  
Adscripción: Concertado  
Nivel: Inf., Pr., ESO, Bac.

**Mariano**

Urzaiz, 122  
36205 Vigo  
Adscripción: Concertado  
Nivel: Inf., Pr., ESO, Bac.

**Martín Codax**

Avda. Peinador, 734  
36318 Carballal  
Adscripción: Concertado  
Nivel: Inf., Pr.

**Miralba**

Gran Vía, 164  
36211 Vigo  
Adscripción: Concertado  
Nivel: Inf., Pr., ESO, Bac.

**Montecastelo**

Dr. Paz Pardo, 84  
36214 Vigo  
Adscripción: Concertado  
Nivel: Inf., Pr., ESO, Bac.  
**pág. 107**

**Monterrey**

Montecelo Alto, 41-43  
36207 Vigo  
Adscripción: Concertado  
Nivel: Inf., Pr., ESO

**Montesol**

Salceda de Caselas, 8  
-Coia  
36209 Vigo  
Adscripción: Concertado  
Nivel: Inf., Pr., ESO

**Neuropsicopeda-  
gógico O Pelouro**

Os Baños, 81  
36460 Caldelas de Tui  
Adscripción: Concertado  
Nivel: Inf., Pr., ESO

**Niño Jesús de Praga**

Areal, 92  
36201 Vigo  
Adscripción: Concertado  
Nivel: Inf., Pr., ESO

**Nuestra Señora de La  
Esperanza**

Cambeses, 18  
36209 Vigo  
Adscripción: Concertado  
Nivel: Inf., Pr., ESO

**Nuestra Señora de  
Los Dolores**

Alfonso XIII, 12-E 2  
36002 Pontevedra  
Adscripción: Concertado  
Nivel: Inf., Pr., ESO

**Nuestra Señora de  
Lourdes**

Do Cruceiro, 32  
36680 A Estrada  
Adscripción: Concertado  
Nivel: Inf., Pr., ESO

**Padre Míguez**

Montecelo, 1  
36207 Vigo  
Adscripción: Concertado  
Nivel: Inf., Pr., ESO

**Padres Somascos**

Pacífico Rodríguez, 6  
36780 A Guarda  
Adscripción: Concertado  
Nivel: Inf., Pr., ESO

**Possumus**

Purificación Saavedra, 62  
36207 Vigo  
Adscripción: Concertado  
Nivel: Inf., Pr., ESO

**Quiñones de León**

Travesía de Vigo, 36-38  
36206 Vigo  
Adscripción: Concertado  
Nivel: Inf., Pr., ESO

**Rosalía de Castro**

Estrada de Bembrive, 91  
36214 Vigo  
Adscripción: Concertado  
Nivel: Inf., Pr., ESO, Bac.

**Sagrada Familia**

Vista Alegre, 2  
36600 Vilagarcía de  
Arousa  
Adscripción: Concertado  
Nivel: Inf., Pr., ESO

**Sagrada Familia**

Avda. Xose Graña, 4  
36945 Aldán  
Adscripción: Concertado  
Nivel: Inf., Pr., ESO



**Sagrado Corazón**

Areal, 19  
36500 Lalín  
Adscripción: Concertado  
Nivel: Inf., Pr., ESO

**Sagrado Corazón de Jesús**

Rúa a Estrada, 24  
36004 Pontevedra  
Adscripción: Concertado  
Nivel: Inf., Pr., ESO, Bac.

**Sagrado Corazón de Jesús**

Rúa da Praia, 8  
36910 Lourizán  
Adscripción: Concertado  
Nivel: Inf., Pr., ESO

**Salvador Moreno**

Salvador Moreno, 66  
36001 Pontevedra  
Adscripción: Privado  
Nivel: Pr., ESO

**San Blas-Vista Alegre**

Avda. da Ponte, 26-28  
36215 Vigo  
Adscripción: Concertado  
Nivel: Inf., Pr., ESO

**San Fermín**

Travesía Vigo, 100  
36206 Vigo  
Adscripción: Concertado  
Nivel: Inf., Pr.

**San Fermín de Caldas de Reis**

Fermín Mosquera, 2  
36650 Caldas de Reis  
(Santa María de Afuera P.)  
Adscripción: Concertado  
Nivel: Inf., Pr., ESO, FP

**San Fernando**

Baixada Salgueira, 39  
36204 Vigo  
Adscripción: Concertado  
Nivel: Inf., Pr.

**San Francisco**

Edelmiro Trillo, 15  
36600 Vilagarcía de Arousa  
Adscripción: Concertado  
Nivel: Inf., Pr., ESO

**San José**

Camiño de Currás, 2  
36780 A Guarda  
Adscripción: Concertado  
Nivel: Inf., Pr., ESO

**San José**

Princesa, 1  
36002 Pontevedra  
Adscripción: Concertado  
Nivel: Inf., Pr.

**San José de Cluny**

Gran Vía, 12  
36203 Vigo  
Adscripción: Concertado  
Nivel: Inf., Pr., ESO

**San Juan Bosco**

Estrada, 5 -Polígono de Coia  
36209 Vigo  
Adscripción: Concertado  
Nivel: Inf., Pr., ESO

**San Miguel 2**

Tomás A. Alonso, 13  
36208 Vigo  
Adscripción: Privado  
Nivel: Inf., Pr., ESO, Bac., FP

**San Narciso**

Chan do Monte, 27  
36900 Marín  
Adscripción: Concertado  
Nivel: Inf., Pr., ESO, Bac.

**Santa María de Tui**

Os Maristas, s/n  
36700 Tui  
Adscripción: Concertado  
Nivel: Pr.

**Santa Vedruna**

A Igrexa-Matamá -Apdo. de Correos 5.118  
36211 Igrexa  
Adscripción: Privado  
Nivel: Inf., Pr.

**Santiago Apóstol**

A Montesiña, s/n  
36691 Soutomaior  
Adscripción: Privado  
Nivel: Inf., Pr., ESO, Bac., FP

**Santiago Apóstol**

Moscadeira, 1  
36860 Pontearreas  
Adscripción: Concertado  
Nivel: Inf., Pr., ESO

**Santiago Apóstol**

Luis Braille, 5  
36003 Pontevedra  
Adscripción: Privado  
Nivel: Pr.

**Vigo**

Rande-A Formiga, s/n  
36812 Cedeira (San Andres p.)  
Adscripción: Concertado  
Nivel: Inf., Pr., ESO, FP

**Virgen Milagrosa**

Fontenla, 55  
36930 Bueu  
Adscripción: Concertado  
Nivel: Inf., Pr., ESO

**SALAMANCA**

**Amor de Dios**

Vázquez Coronado, 25-27  
37002 Salamanca  
Adscripción: Concertado  
Nivel: Inf., Pr., ESO, Bac., FP

**Antonio Machado**

Pintor Díaz Caneja, 28  
37003 Salamanca  
Adscripción: Concertado  
Nivel: Inf., Pr., ESO, Bac., FP

**Calasanz**

Pº Canalejas, 139-159  
37001 Salamanca  
Adscripción: Privado  
Nivel: Inf., Pr., ESO, Bac.

**Divino Maestro**

Avda. San Agustín, 26-42  
37005 Salamanca  
Adscripción: Privado  
Nivel: Inf., Pr., ESO

**El Pilar**

Pza. del Mercado, 12  
37210 Vitigudino  
Adscripción: Concertado  
Nivel: Inf., Pr., ESO

**Esclavas Sagrado Corazón**

Pº del Rollo, 39-53  
37003 Salamanca  
Adscripción: Concertado  
Nivel: Inf., Pr., ESO

**La Encarnación**

Pº de la Estación, 12  
37300 Peñaranda de Bracamonte  
Adscripción: Concertado  
Nivel: Inf.

**La Inmaculada**

Avda. de Lasalle, 82  
37008 Salamanca  
Adscripción: Concertado  
Nivel: Inf., Pr.

**La Inmaculada**

Afuera, s/n  
37755 Armenteros  
Adscripción: Concertado  
Nivel: Inf., Pr., ESO, Bac., FP

**La Inmaculada**

Toro, 13  
37002 Salamanca  
Adscripción: Privado  
Nivel: Bac.

**La Milagrosa**

Vergara, 45-49  
37003 Salamanca  
Adscripción: Concertado  
Nivel: Inf., Pr., ESO

**Legionarios de Cristo**

Avda. de la Merced, 108  
37005 Salamanca  
Adscripción: Concertado  
Nivel: Bac.

**Maestro Ávila**

Fonseca, 29  
37002 Salamanca  
Adscripción: Concertado  
Nivel: Inf., Pr., ESO, Bac., FP  
**pág. 108**

**María Auxiliadora**

Ronda de Navarra, 33  
37700 Béjar  
Adscripción: Concertado  
Nivel: Inf., Pr., ESO

**María Auxiliadora**

Padre Cámara, 1  
37004 Salamanca  
Adscripción: Concertado  
Nivel: Inf., Pr., ESO, Bac.

**Maristas Champagnat**

Av. Champagnat, 21-55  
37007 Salamanca  
Adscripción: Concertado  
Nivel: Inf., Pr., ESO, Bac.

**Misioneras de la Providencia**

Avda. Agustín Foxá, 22  
37500 Ciudad Rodrigo  
Adscripción: Privado  
Nivel: Inf., Pr., ESO

**Misioneras de la Providencia**

Avda. Champagnat, 1-9  
37007 Salamanca  
Adscripción: Concertado  
Nivel: Inf., Pr., ESO, Bac.

**Montessori**

Rafael Lapesa, 1  
37004 Salamanca  
Adscripción: Concertado  
Nivel: Inf., Pr., ESO, Bac.  
**pág. 108**

**Nuestra Señora del Castañar**

Colón, 8  
37700 Béjar  
Adscripción: Concertado  
Nivel: Inf., Pr., ESO

**Padres Trinitarios**

Av. de Filiberto Villalobos, 82  
37007 Salamanca  
Adscripción: Privado  
Nivel: Inf., Pr., ESO

**Padres Trinitarios**

Filiberto Villalobos, 82  
37007 Salamanca  
Adscripción: Concertado  
Nivel: Inf., Pr., ESO

**Pizarrales**

Vallejera, 1-13  
37006 Salamanca  
Adscripción: Concertado  
Nivel: Inf., Pr., ESO

**Sagrada Familia**

Marquesa de Almarza, 1  
37001 Salamanca  
Adscripción: Concertado  
Nivel: Inf., Pr., ESO, Bac.

**Sagrado Corazón**

Av. Reyes de España, 3 y 5  
37008 Salamanca  
Adscripción: Concertado  
Nivel: Inf., Pr., ESO

**Salesiano San José**

Ctra. de Ledesma, 32  
37006 Salamanca  
Adscripción: Concertado  
Nivel: Pr., ESO, FP

**San Agustín**

Avda. San Agustín, s/n  
37005 Salamanca  
Adscripción: Concertado  
Nivel: Inf., Pr., ESO, Bac.

**San Cayetano**

Pza. Herrasti, 1  
37500 Ciudad Rodrigo  
Adscripción: Concertado  
Nivel: Pr., ESO, Bac.

**San Estanislao Kostka**  
Pº de San Antonio, 42  
37003 Salamanca  
Adscripción: Concertado  
Nivel: Inf., Pr., ESO  
**pág. 108**

**San Jerónimo**  
Ctra. de Galinduste, s/n  
37800 Alba de Tormes  
Adscripción: Concertado  
Nivel: ESO, Bac.

**San José**  
Avda. de la Merced,  
52-78  
37005 Salamanca  
Adscripción: Concertado  
Nivel: Inf., Pr., ESO

**San Juan Bosco**  
Pº de Canalejas, 38-54  
37001 Salamanca  
Adscripción: Concertado  
Nivel: Inf., Pr., ESO, Bac.

**Santa Isabel**  
Benitas, 17  
37800 Alba de Tormes  
Adscripción: Concertado  
Nivel: Inf., Pr., ESO

**Santa Teresa de Jesús**  
Raimundo Borgoña,  
41-57  
37005 Salamanca  
Adscripción: Concertado  
Nivel: Inf., Pr., ESO, Bac.

**Santa Teresa de Jesús**  
Velayos, 5  
37500 Ciudad Rodrigo  
Adscripción: Concertado  
Nivel: Inf., Pr., ESO, Bac.

**Santísima Trinidad**  
Peña de Francia, 2  
37007 Salamanca  
Adscripción: Concertado  
Nivel: ESO, Bac., FP

**Santísima Trinidad**  
Pº Carmelitas, 46-52  
37007 Salamanca  
Adscripción: Concertado  
Nivel: Inf., Pr., ESO

**Seminario S. Agustín**  
Avda. de San Agustín, 113  
37005 Salamanca  
Adscripción: Concertado  
Nivel: ESO

**Seminario Santo Tomás de Villanueva**  
Av. Agustinos Recoletos, 2  
37005 Salamanca  
Adscripción: Concertado  
Nivel: Pr., ESO, Bac.

**S. C. DE TENERIFE**

**Acaymo**  
La Candelaria San  
Casiano, 10  
38108 El Cardonal  
Adscripción: Privado  
Nivel: Pr., ESO

**Adonai**  
Autopista del Sur, Km. 6,7  
38190 Sta. María del Mar  
Adscripción: Concertado  
Nivel: Inf., Pr., ESO

**Alemán**  
San Rafael, 3  
38400 Puerto de la Cruz  
Adscripción: Privado  
Nivel: Inf., Pr.

**British School of Tenerife**  
Carretera de la Luz, s/n  
38300 La Orotava  
Adscripción: Privado  
Nivel: Inf., Pr., ESO, Bac.  
**pág. 109**

**Casa Azul**  
Ctra. General, s/n  
38400 La Orotava  
Adscripción: Privado  
Nivel: Inf., Pr., ESO

**Cervantes**  
Príncipe Ruymán, 19  
38008 Sta. Cruz Tenerife  
Adscripción: Concertado  
Nivel: Inf., Pr., ESO

**Chamberí**  
San Juan de la Cruz, 62  
38009 Chamberí  
Adscripción: Privado  
Nivel: Inf., Pr., ESO

**Cisneros Álter**  
Camino La Piterita, 101  
38320 La Cuesta  
Adscripción: Concertado  
Nivel: Inf., Pr., ESO, Bac.  
**pág. 110**

**Colón**  
Agrup. Bincheny, 19  
38108 Taco  
Adscripción: Concertado  
Nivel: Inf., Pr., ESO

**Decroly**  
Cno. Verde, 125  
38293 Las Mercedes  
Adscripción: Concertado  
Nivel: Inf., Pr., ESO

**Deutsche Schule Santa Cruz de Tenerife**  
Drago, 1  
38190 Tabaiba Alta  
Adscripción: Privado  
Nivel: Inf., Pr., ESO  
**pág. 108**

**Dominicas**  
Ctra. Gral. Norte, s/n  
38009 Vistabella  
Adscripción: Concertado  
Nivel: Inf., Pr., ESO

**Echeyde I**  
La Vica, 17  
38009 Ofra  
Adscripción: Concertado  
Nivel: Inf., Pr., ESO

**Echeyde II**  
Los Ángeles, s/n  
38296 San Miguel  
Geneto  
Adscripción: Concertado  
Nivel: Inf., Pr., ESO

**Echeyde III**  
Los Vivitos, s/n  
38640 Subida San  
Lorenzo  
Adscripción: Concertado  
Nivel: Inf., Pr., ESO

**Escuelas Pías**  
Avda. Quisisana, 31  
38006 Sta. Cruz Tenerife  
Adscripción: Concertado  
Nivel: Inf., Pr., ESO

**Hispano**  
Magistr. Fdez. Díaz, 2  
38007 Barrio La Salud  
Adscripción: Concertado  
Nivel: Inf., Pr., ESO

**Hispano Británico**  
Cno. Las Mantecas, 26  
38205 La Laguna  
Adscripción: Privado  
Nivel: Inf., Pr., ESO, Bac.  
**pág. 111**

**Hispano Inglés**  
Rambla Gral. Franco, 92  
38004 Sta. Cruz Tenerife  
Adscripción: Privado  
Nivel: Inf., Pr., ESO

**Hogar Escuela Mª Auxiliadora**  
La Rosa, 40  
38001 Sta. Cruz Tenerife  
Adscripción: Concertado  
Nivel: Inf., Pr., ESO

**Internacional Costa Adeje**  
Avenida Madroñal, 10  
38670 Adeje  
Adscripción: Privado  
Nivel: Inf., Pr., ESO, Bac.  
**pág. 112**

**Isabel la Católica-San Antonio**  
Gral. Gutiérrez, 2-4  
38108 Taco  
Adscripción: Concertado  
Nivel: Inf., Pr., ESO

**La Milagrosa**  
Dr. Emilio Luque, 46  
38300 La Orotava  
Adscripción: Concertado  
Nivel: Inf., Pr., ESO

**La Salle San Ildefonso**  
Avda. la Salle, 3  
38005 Sta. Cruz Tenerife  
Adscripción: Concertado  
Nivel: Inf., Pr., ESO

**Luther King**  
Cno. Las Gavias, 98  
38206 La Laguna  
Adscripción: Privado  
Nivel: Inf., Pr., ESO, Bac.,  
FP  
**pág. 108**

**Luther King Sur**  
Ctra. de Aldea Blanca, 7  
38628 Aldea Blanca  
Adscripción: Privado  
Nivel: Inf., Pr., ESO, Bac.

**Mainlop**  
Avda. Vallehermoso, s/n  
38108 El Cardonal  
Adscripción: Concertado  
Nivel: Inf., Pr., ESO

**Mayco School**  
Bartolomé Cairasco, 36  
38206 La Laguna  
Adscripción: Privado  
Nivel: Inf., Pr.

**Mayex**  
Santiago Cuadrado, 14  
38201 La Laguna  
Adscripción: Concertado  
Nivel: Inf., Pr., ESO

**Montessori**  
Emilio Calzadilla, 32  
38002 Sta. Cruz Tenerife  
Adscripción: Concertado  
Nivel: Inf., Pr., ESO

**Nava La Salle**  
Av. La Salle, 7 -La  
Verdellada  
38207 La Laguna  
Adscripción: Concertado  
Nivel: Inf., Pr., ESO

**Nazaret**  
El Sol, 11  
38410 Realejo Alto  
Adscripción: Concertado  
Nivel: Inf., Pr., ESO

**Nuestra Señora del Buen Consejo**  
Avda. San Diego, 26  
38208 La Laguna  
Adscripción: Concertado  
Nivel: Inf., Pr., ESO

**Ntra. Sra. del Carmen**  
Juan de Vera, 27  
38201 La Laguna  
Adscripción: Concertado  
Nivel: Inf., Pr.

**Ntra. Sra. del Rosario**  
Bajada Cuesta de Piedra  
38200 La Laguna  
Adscripción: Concertado  
Nivel: Pr., ESO

**Nuryana**  
Cno. San Fco. de Paula, 72  
38205 La Laguna  
Adscripción: Concertado  
Nivel: Inf., Pr., ESO

**Pureza de María**  
Gral. Ramos Serrano, 3  
38004 Sta. Cruz Tenerife  
Adscripción: Concertado  
Nivel: Inf., Pr., ESO

**Pureza de María**  
Ciudad Jardín, 16  
38419 Mtña. Frailes  
Adscripción: Concertado  
Nivel: Inf., Pr., ESO

**Pureza de María**  
Buitrago, 13  
38320 La Cuesta  
Adscripción: Concertado  
Nivel: Inf., Pr., ESO

**Ramiro de Maeztu**  
Ctra. Gral. Norte, 307  
38008 La Cuesta  
Adscripción: Concertado  
Nivel: Inf., Pr., ESO

**Rodríguez Alberto**  
Luis Segundo Román y  
Elgueta, 28  
38008 Villa Ascensión  
Adscripción: Concertado  
Nivel: Inf., Pr., ESO

**Rodríguez Campos**

Ctra. Gral. Sur, Km.  
10 38290 El Chorrillo  
Adscripción: Concertado  
Nivel: Inf., Pr., ESO

**Sagrada Familia**

Avda. Tanausú, 16  
38760 Los Llanos  
Aridane  
Adscripción: Concertado  
Nivel: Inf., Pr., ESO

**San Isidro-Salesianos**

Franchy Alfaro, 5  
38300 La Orotava  
Adscripción: Concertado  
Nivel: Inf., Pr., ESO

**San Jerónimo**

Francisco Pizarro, 19  
38108 Taco  
Adscripción: Concertado  
Nivel: Pr., ESO

**San Juan Bosco**

María Auxiliadora, 14  
38320 La Cuesta  
Adscripción: Concertado  
Nivel: ESO, FP

**San Pablo**

Breña Baja, 21 -B°  
Candelaria  
38320 La Cuesta  
Adscripción: Concertado  
Nivel: Inf., Pr., ESO

**Santa Rosa de Lima-  
MM. Dominicas**

Ctra. de Geneto, s/n  
38296 La Laguna  
Adscripción: Concertado  
Nivel: Inf., Pr., ESO

**Santo Domingo**

Nazaret, 3  
38500 Güimar  
Adscripción: Concertado  
Nivel: Inf., Pr., ESO

**Santo Domingo de  
Guzmán**

Jose López, 20  
38700 Sta. Cruz la Palma  
Adscripción: Concertado  
Nivel: Inf., Pr., ESO

**Seminario Diocesano**

La Verdellada, s/n  
38207 La Laguna  
Adscripción: Privado  
Nivel: ESO

**Tacoronte**

Teobaldo Power, 17  
38350 Tacoronte  
Adscripción: Concertado  
Nivel: Inf., Pr., ESO

**The English  
Educational Centre of  
Tenerife**

S. Blás, s/n. Golf del Sur  
38913 S. Miguel de  
Abona  
Adscripción: Privado  
Nivel: Inf., Pr.

**Virgen del Mar**

Columbrete, 10  
38109 Sta. María del Mar  
Adscripción: Concertado  
Nivel: Inf., Pr., ESO

**Wingate School**

Mirador de las Cumbritas,  
10 Cabo Blanco  
38640 Arona  
Adscripción: Privado  
Nivel: Inf., Pr., ESO  
**pág. 108**

**SEGOVIA**

**Alcázar de Segovia**

Ctra. de Palazuelos, 6  
40004 Segovia  
Adscripción: Privado  
Nivel: Inf., Pr., ESO

**Claret**

Avda. Padre Claret, 3-5  
40004 Segovia  
Adscripción: Privado  
Nivel: Inf., Pr., ESO, Bac.

**Madres  
Concepcionistas**

Pza. Conde Cheste, 4  
40001 Segovia  
Adscripción: Privado  
Nivel: Inf., Pr., ESO, Bac.

**Nuestra Señora de  
Fuencisla**

C° de la Piedad, 8  
40002 Segovia  
Adscripción: Privado  
Nivel: Inf., Pr., ESO, Bac.

**Sagrado Corazón**

Pza. San Geroteo, 1  
40003 Segovia  
Adscripción: Privado  
Nivel: Inf., Pr., ESO, Bac.

**St. Michael's School**

Ctra. Segovia a La Granja,  
Km. 5  
40194 Palazuelos de  
Eresma  
Adscripción: Privado  
Nivel: Inf., Pr.

**SEVILLA**

**Academia  
Preuniversitaria**

Paraguay, 13 y Nicaragua,  
39  
41012 Sevilla  
Adscripción: Privado  
Nivel: Bac., FP

**Al-Andalus 2000**

Avda. de Andalucía, s/n  
41940 Tomares  
Adscripción: Privado  
Nivel: Inf., Pr., ESO

**Aljalema I**

Tiberiades, 31 y T.  
Murube, 14  
41007 Sevilla  
Adscripción: Concertado  
Nivel: Pr.

**Aljarafe**

Crta. S. Juan a Palomares,  
68  
41927 Mairena del  
Aljarafe  
Adscripción: Concertado  
Nivel: Inf., Pr., ESO, Bac.  
**pág. 113**

**Altair**

Barbero de Sevilla, 1  
41006 Sevilla  
Adscripción: Concertado  
Nivel: Pr., ESO, Bac., FP

**Ángela Guerrero**

Doña María Coronel, 13  
41003 Sevilla  
Adscripción: Concertado  
Nivel: Inf., Pr.

**Antonio Gala**

Urb. Vistazul -Aptdo, 166  
41700 Dos Hermanas  
Adscripción: Concertado  
Nivel: Inf., Pr., ESO

**Antonio Machado**

Entreparkes, 47 -Polig.  
Aeropuerto  
41020 Sevilla  
Adscripción: Concertado  
Nivel: Inf., Pr., ESO

**Arboleda**

Andalucía Residencial -  
Polig. Aeropuerto  
41020 Sevilla  
Adscripción: Concertado  
Nivel: Inf., Pr., ESO

**Asunción de Nuestra  
Señora**

Magdalena, 2  
41100 Coria del Río  
Adscripción: Concertado  
Nivel: Inf., Pr.

**Balcón de Sevilla**

Itálica C y D -B. Balcón  
Sevilla  
41900 Camas  
Adscripción: Concertado  
Nivel: Pr., ESO

**Bienaventurada  
Virgen María**

Real, 89  
41950 Castilleja de la  
Cuesta  
Adscripción: Concertado  
Nivel: Inf., Pr., ESO, FP

**Bienaventurada  
Virgen María**

**Irlandesas Bami**  
Bami, 33  
41013 Sevilla  
Adscripción: Concertado  
Nivel: Pr., ESO, Bac.  
**pág. 113**

**Buen Pastor**

Martínez de Medina, 2  
41018 Sevilla  
Adscripción: Concertado  
Nivel: Pr., ESO, Bac.  
**pág. 113**

**Calasancio Hispalense**

Av. San José de Calasanz,  
2  
41700 Dos Hermanas  
Adscripción: Concertado  
Nivel: Inf., Pr., ESO, Bac.

**Calderón de la Barca**

Castellar, 52  
41003 Sevilla  
Adscripción: Concertado  
Nivel: Inf., Pr., ESO

**Cardenal Spínola**

Cardenal Spínola, 5  
41800 Sanlúcar La Mayor  
Adscripción: Concertado  
Nivel: Inf., Pr., ESO

**Compañía de María**

Colombia, 2  
41013 Sevilla  
Adscripción: Concertado  
Nivel: Inf., Pr., ESO, Bac.  
**pág. 113**

**Corpus Christi**

Avda. de la Raza, s/n  
41012 Sevilla  
Adscripción: Concertado  
Nivel: Inf., Pr.

**Claret Sevilla**

Av. Padre García Tejero, 8.  
41012 Sevilla  
Adscripción: Privado  
Nivel: Pr., ESO, Bac., FP  
**pág. 113**

**Cristo Rey**

Betis, 51  
41010 Sevilla  
Adscripción: Concertado  
Nivel: Inf., Pr., ESO

**Escuelas  
Profesionales de la S.  
F. Fundación Peñaflo**

Avda. Doctor Sánchez  
Malo, 75  
41400 Dos Hermanas  
Adscripción: Privado  
Nivel: Inf., Pr., ESO, Bac.,  
FP

**Highlands - Sevilla**

Ctra. de Utrera Km, 4.5  
41089 Montquinto  
Adscripción: Privado  
Nivel: Inf., Pr., ESO, Bac.

**Deutsche Schule  
Alberto Durero**

Cueva del Gato, s/n  
Polígono Aeropuerto,  
Manzana E, Sector 20  
41020 Sevilla  
Adscripción: Privado  
Nivel: Inf., Pr., ESO, Bac.

**EE.PP. Sagrada  
Familia**

Matahaca, 39  
41770 Montellano  
Adscripción: Concertado  
Nivel: Inf., Pr., ESO

**EE.PP. Sagrada  
Familia**

Sánchez Malo, 75  
41400 Écija  
Adscripción: Concertado  
Nivel: Pr., ESO, Bac., FP

**EE.PP. Sagrada  
Familia-Blanca  
Paloma**

Jilguero, s/n.  
41006 Sevilla  
Adscripción: Concertado  
Nivel: Inf., Pr., ESO

**EE.PP. Sagrada  
Familia-Nra. Sra.  
Reyes**

Fresas, 4  
41002 Sevilla  
Adscripción: Concertado  
Nivel: Pr., ESO, Bac., FP

**El Divino Salvador**

Menéndez Pelayo, 16  
41710 Utrera  
Adscripción: Privado  
Nivel: Inf., Pr., ESO

**Entreolivos**

Hacienda Villanueva del  
Pitamo, s/n  
41013 Dos Hermanas  
Adscripción: Privado  
Nivel: Inf., Pr., ESO, Bac.

**Escuelas Francesas**

Almendralejo, 18  
41004 Sevilla  
Adscripción: Concertado  
Nivel: Inf., Pr., ESO, Bac.

**Europa International School**

Ctra. Sevilla-Huelva Km.  
558.9  
41807 Espartinas  
Adscripción: Privado  
Nivel: Inf., Pr., ESO, Bac.

**Felipe Benito**

San Juan de la Salle, 2  
41008 Sevilla  
Adscripción: Concertado  
Nivel: Inf., Pr., ESO

**Fomento Tabladilla**

Cno. Villanueva del  
Pitamo, 8  
41013 Sevilla  
Adscripción: Privado  
Nivel: Pr., ESO, Bac.

**Giner de los Ríos**

Urb. Montequinto. Avda.  
Portimao  
41700 Dos Hermanas  
Adscripción: Concertado  
Nivel: Inf., Pr., ESO

**Huerta Santa Ana**

General Franco, 38  
41960 Ginés  
Adscripción: Concertado  
Nivel: Inf., Pr., ESO

**Internacional Almar**

Ronda de Altair, 2 Urb. La  
Motilla  
41703 Dos Hermanas  
Adscripción: Privado  
Nivel: Inf., Pr., ESO, Bac.  
**pág. 114**

**Itálica**

Argujío, 5  
41003 Sevilla  
Adscripción: Concertado  
Nivel: Inf., Pr., ESO, Bac.

**Juan Nepomuceno Rojas**

Padre Pedro Ayala, 35  
41005 Sevilla  
Adscripción: Concertado  
Nivel: Inf., Pr., ESO

**La Inmaculada**

San Miguel, 18  
41530 Morón de la  
Frontera  
Adscripción: Concertado  
Nivel: Inf., Pr., ESO

**La Loma-Maestro**

Cristóbal Chanfreut  
Resid. Aldebarán, s/n  
-Urb. La Motilla  
41700 Dos Hermanas  
Adscripción: Concertado  
Nivel: Inf., Pr., ESO, Bac.

**La Salle-La Purísima**

San Luis, 35  
41003 Sevilla  
Adscripción: Concertado  
Nivel: Inf., Pr.

**Las Artes**

Bangladesh, 3. Polig.  
Aeropuerto  
41020 Sevilla  
Adscripción: Concertado  
Nivel: Inf., Pr., ESO, FP

**Las Marismas**

Ctra. S. Juan a Palomares,  
s/n  
41927 Mairena del  
Aljarafe  
Adscripción: Concertado  
Nivel: Inf., Pr., ESO

**Lope de Vega**

Avda. Fernando Corral  
Corrachán, 1  
41007 Sevilla  
Adscripción: Concertado  
Nivel: Inf., Pr., ESO

**Los Rosales**

Fray Marcos de Niza, s/n  
41007 Sevilla  
Adscripción: Privado  
Nivel: Inf., Pr., ESO

**Luisa de Marillac**

Socorro, 18  
41003 Sevilla  
Adscripción: Concertado  
Nivel: Inf., Pr., ESO

**María**

Ctra. de Almensilla, 12  
41927 Mairena del  
Aljarafe  
Adscripción: Privado  
Nivel: Inf., Pr., ESO

**María Auxiliadora**

Merced, 4  
41400 Écija  
Adscripción: Concertado  
Nivel: Inf., Pr., ESO

**María Auxiliadora**

San Vicente, 95  
41002 Sevilla  
Adscripción: Concertado  
Nivel: Inf., Pr., ESO, Bac.,  
FP

**María Auxiliadora (Esc. Salesianas)**

Santa María Mazarello, 1  
41005 Sevilla  
Adscripción: Concertado  
Nivel: Inf., Pr., ESO, Bac.,  
FP

**María Madre Iglesia**

Bami, 18  
41013 Sevilla  
Adscripción: Concertado  
Nivel: Inf., Pr., ESO

**María Zambrano**

Alarifes, 16  
41700 Dos Hermanas  
Adscripción: Concertado  
Nivel: Inf., Pr., ESO

**Ntra. Sra. de Andevalo**

Rojas Zorrilla, 7  
41007 Sevilla  
Adscripción: Concertado  
Nivel: Inf., Pr., ESO

**Ntra. Sra. de la Compasión**

Avd. de Sevilla, 10  
41700 Dos Hermanas  
Adscripción: Concertado  
Nivel: Inf., Pr., ESO

**Ntra. Sra. de la Merced**

San Vicente, 104  
41002 Sevilla  
Adscripción: Concertado  
Nivel: Inf., Pr.

**Ntra. Sra. de las Mercedes**

General Merry, 12  
41013 Sevilla  
Adscripción: Concertado  
Nivel: Inf., Pr., ESO

**Ntra. Sra. de Las Mercedes**

Pablo Iglesias, 1  
41440 Lora del Río  
Adscripción: Concertado  
Nivel: Inf., Pr., ESO

**Ntra. Sra. de Las Nieves**

Aurora, 41  
41720 Los Palacios y  
Villafranca  
Adscripción: Concertado  
Nivel: Pr., ESO

**Ntra. Sra. de Loreto**

Manuel Vallejo, 6  
41008 Sevilla  
Adscripción: Concertado  
Nivel: Pr., ESO

**Ntra. Sra. de Lourdes**

Hermanas de la Cruz, 2  
41410 Carmona  
Adscripción: Concertado  
Nivel: Inf., Pr.

**Ntra. Sra. del Águila**

Mairena, 36-38  
41500 Alcalá de Guadaíra  
Adscripción: Concertado  
Nivel: Pr., ESO

**Ntra. Sra. del Carmen**

San Juan Bosco, 13  
41710 Utrera  
Adscripción: Privado  
Nivel: Pr., ESO, Bac.

**Ntra. Sra. del Rosario**

Pages del Corro, 32  
41010 Sevilla  
Adscripción: Concertado  
Nivel: Inf., Pr., ESO

**Ntra. Sra. del Valle**

Gral. Weyler, 3  
41400 Ecija  
Adscripción: Concertado  
Nivel: Inf., Pr., ESO

**Pontífice Pablo VI**

Juan Carvallo, s/n  
41006 Sevilla  
Adscripción: Concertado  
Nivel: Inf., Pr., ESO, Bac.

**Portaceli**

Avda. Eduardo Dato, 20  
41018 Sevilla  
Adscripción: Concertado  
Nivel: Pr., ESO, Bac., FP  
**pág. 113**

**Protectorado de la Infancia**

San Jacinto, 70-72  
41010 Sevilla  
Adscripción: Concertado  
Nivel: Inf., Pr.

**Ramón Carande**

Avda. Madre Paula  
Montalt, s/n -Urb. Monte  
41700 Dos Hermanas  
Adscripción: Concertado  
Nivel: Inf., Pr., ESO

**Religiosas Calasancias**

Tabladilla, 7  
41013 Sevilla  
Adscripción: Concertado  
Nivel: Inf., Pr., ESO

**Ruemy**

Juan de Ledesma, 60  
41006 Sevilla  
Adscripción: Concertado  
Nivel: Pr.

**Ruiz Elías**

Afán de Ribera, 121  
41006 Sevilla  
Adscripción: Privado  
Nivel: Pr.

**Sagrada Familia**

Pozo, 4  
41003 Sevilla  
Adscripción: Concertado  
Nivel: Inf., Pr., ESO

**Sagrada Familia**

San Cristóbal, 9  
41640 Osuna  
Adscripción: Concertado  
Nivel: Inf., Pr., ESO

**Sagrada Familia**

Real Utrera, 45  
41700 Dos Hermanas  
Adscripción: Concertado  
Nivel: Inf., Pr., ESO

**Sagrada Familia**

Virgen de Consolación, 12  
41710 Utrera  
Adscripción: Privado  
Nivel: Inf., Pr., ESO

**Sda. Familia de Urgel**

Marqués de Nervión, 13  
41005 Sevilla  
Adscripción: Privado  
Nivel: Inf., Pr., ESO, Bac.

**Sagrada Familia-Pto. Vereda**

Vereda Poco Aceite, 79 -  
Bda. Valdeorras  
41007 Sevilla  
Adscripción: Concertado  
Nivel: Inf., Pr., ESO

**Sagrado Corazón**

Antonio Maura, 23  
41710 Utrera  
Adscripción: Privado  
Nivel: Inf., Pr., ESO

**Sagrado Corazón**

Virgen de los Buenos Libros, 2  
41002 Sevilla  
Adscripción: Concertado  
Nivel: Inf., Pr., ESO, Bac.

**Sdo. Corazón de Jesús**

Rico Cejudo, 15  
41005 Sevilla  
Adscripción: Concertado  
Nivel: Inf., Pr.

**Sdo. Corazón de Jesús**

Previsión, 4  
41008 Sevilla  
Adscripción: Concertado  
Nivel: Inf., Pr., ESO

**Sdo. Corazón de Jesús**

Pza. de la Constitución, 4  
41450 Constantina  
Adscripción: Concertado  
Nivel: Inf., Pr., ESO

**Sagrado Corazón y****San Fco. de Paula**

San Francisco, 4 -Pza. del Convento, 2  
41540 La Puebla de Cazalla  
Adscripción: Concertado  
Nivel: Inf., Pr., ESO

**San Agustín**

Salto de Alvarado, 36  
41007 Sevilla  
Adscripción: Privado  
Nivel: Inf., Pr., ESO

**San Alberto Magno**

Cerro de Las 40 Chicas -Urb. Montequinto  
41700 Dos Hermanas  
Adscripción: Concertado  
Nivel: Inf., Pr., ESO, Bac.

**San Antonio María Claret**

Padre García Tejero, 8  
41012 Sevilla  
Adscripción: Concertado  
Nivel: Inf., Pr., ESO, Bac., FP

**San Bernardo**

Tentudía, 16  
41018 Sevilla  
Adscripción: Concertado  
Nivel: Inf., Pr., ESO, FP

**San Fernando**

Paraíso, 8  
41010 Sevilla  
Adscripción: Concertado  
Nivel: Pr., ESO, Bac.

**San Francisco de Paula**

Sor Ángela de la Cruz, 11  
41003 Sevilla  
Adscripción: Privado  
Nivel: Inf., Pr., ESO, Bac.  
**pág. 114**

**San Francisco Solano**

Alejandro Collantes, 37  
41005 Sevilla  
Adscripción: Concertado  
Nivel: Pr., ESO

**San Isidoro**

Mateos Gago, 32  
41004 Sevilla  
Adscripción: Concertado  
Nivel: Inf., Pr.

**San José**

Pza. de Las Mercedarias, 6  
41004 Sevilla  
Adscripción: Concertado  
Nivel: Inf., Pr., ESO

**San José**

Los Carteros, 98  
41300 San José de la Rinconada  
Adscripción: Concertado  
Nivel: Inf., Pr., ESO

**San José Sagrados Corazones**

Juan Ramón Jiménez, 22  
41011 Sevilla  
Adscripción: Concertado  
Nivel: Inf., Pr., ESO, Bac.

**San Juan Bosco**

Marquesa de Sales, 4  
41530 Morón de la Frontera  
Adscripción: Concertado  
Nivel: Pr., ESO, FP

**San Juan Bosco**

Venecia, 11-13-15 y S.  
Joaquín, 1-2  
41008 Sevilla  
Adscripción: Concertado  
Nivel: Inf., Pr., ESO

**San Miguel**

Marqués de Nervión, 77  
41005 Sevilla  
Adscripción: Concertado  
Nivel: Inf., Pr.

**San Miguel**

Avda. La Palmera, 13  
41013 Sevilla  
Adscripción: Concertado  
Nivel: Inf., Pr., ESO, FP

**Santa Ana**

Padre Damián, 2  
41011 Sevilla  
Adscripción: Concertado  
Nivel: Inf., Pr., ESO, Bac.

**Santa Ángela**

Cueto, 1  
41640 Osuna  
Adscripción: Concertado  
Nivel: Inf., Pr., ESO

**Santa Clara**

Andalucía, 1  
41370 Cazalla de la Sierra  
Adscripción: Concertado  
Nivel: Inf., Pr., ESO

**Santa Isabel**

Compañía, 10  
41620 Marchena  
Adscripción: Concertado  
Nivel: Inf., Pr., ESO

**Santa Isabel**

Hiniesta, 2  
41003 Sevilla  
Adscripción: Privado  
Nivel: Inf., Pr., ESO

**Santa Joaquina Vedruna**

Espinosa y Cárcel, 49  
41005 Sevilla  
Adscripción: Concertado  
Nivel: Inf., Pr., ESO, Bac., FP

**Santa María**

Avda. de Jerez, 5  
41014 Sevilla  
Adscripción: Privado  
Nivel: Inf., Pr., ESO

**Sta. María de los Reyes**

Nogal, 1  
41017 Sevilla  
Adscripción: Privado  
Nivel: Inf., Pr., ESO

**Santa María del Valle**

Avda. Magdalena Sofía Barat, 6  
41927 Mairena del Aljarafe  
Adscripción: Concertado  
Nivel: Inf., Pr., ESO, Bac.

**Santa María la Mayor**

Avd. Concepción Rguez. Solís, 53  
41800 Sanlúcar La Mayor  
Adscripción: Concertado  
Nivel: Inf., Pr., ESO

**Santa María Nuestra Señora**

San Juan Bosco, 16  
41400 Ecija  
Adscripción: Concertado  
Nivel: Inf., Pr., ESO

**Santa Teresa de Jesús**

San Enrique de Osso, 2  
41920 San Juan de Aznalfarache  
Adscripción: Concertado  
Nivel: Inf., Pr., ESO

**Santísima Trinidad**

Santa Lucía, 2  
41003 Sevilla  
Adscripción: Concertado  
Nivel: Inf., Pr., ESO

**Santísima Trinidad-Salesianos**

María Auxiliadora, 18  
41008 Sevilla  
Adscripción: Privado  
Nivel: Pr., ESO, Bac., FP

**Santísimo Sacramento**

Crta. del Viso, s/n  
41410 Carmona  
Adscripción: Concertado  
Nivel: Inf., Pr., ESO

**Santo Ángel de la Guarda**

Autopista S. Pablo -Urb. Huarte, 9  
41007 Sevilla  
Adscripción: Privado  
Nivel: Inf., Pr., ESO, Bac.

**Seminario San Hermenegildo**

Crta. Vieja a Utrera, s/n  
41700 Dos Hermanas  
Adscripción: Concertado  
Nivel: Inf., Pr., ESO

**Virgen de la O**

San Vicente de Paul, 8  
41010 Sevilla  
Adscripción: Privado  
Nivel: Inf., Pr.

**Virgen Milagrosa**

Avda. Pino Montano, 21-A  
41008 Sevilla  
Adscripción: Concertado  
Nivel: Pr., ESO, Bac., FP

**Yago School**

Real, 2. Castilleja de la Cuesta.  
41950 Sevilla  
Adscripción: Privado  
Nivel: Inf., Pr., ESO, Bac.  
**pág. 120**

**SORIA****Calasancio**

Antonio Machado, 51  
42200 Almazán  
Adscripción: Privado  
Nivel: Inf., Pr., ESO

**Nuestra Señora del Pilar**

Avda. Valladolid, 15  
42001 Soria  
Adscripción: Privado  
Nivel: Inf., Pr., ESO, Bac.

**Sagrado Corazón**

Comandante Palacios, 1  
42260 Santa María de Huerta  
Adscripción: Privado  
Nivel: Inf., Pr.

**Sagrado Corazón**

Los Mirandas, 2  
42002 Soria  
Adscripción: Privado  
Nivel: Inf., Pr., ESO, Bac.

**San José**

Pza. Bernardo Robles, 2  
42002 Soria  
Adscripción: Privado  
Nivel: Inf., Pr., ESO

**Santa Teresa de Jesús**

Pº del Espolón, 12  
42001 Soria  
Adscripción: Privado  
Nivel: Inf., Pr., ESO, Bac.

**Seminario Diocesano**

Santo Domingo de Guzmán Rodrigo Yuste, 33  
42300 El Burgo de Osma (el capital)  
Adscripción: Privado  
Nivel: Pr., ESO

**TARRAGONA****Arce**

Serra Pàmies, 1  
43204 Reus  
Adscripción: Concertado  
Nivel: Inf., Pr., ESO

**Aura**

Ctra. de Tarragona-Reus, s/n  
43204 Reus  
Adscripción: Concertado  
Nivel: Inf., Pr., ESO, Bac.

**Cardenal Vidal i Barraquer**

Creus, 11  
43850 Cambrils  
Adscripció: Concertado  
Nivel: Inf., Pr., ESO

**Claret**

Pza. de la Creu, 1  
43800 Valls  
Adscripció: Concertado  
Nivel: Inf., Pr., ESO, Bac.

**Cor de Maria**

Cor de Maria, 2  
43800 Valls  
Adscripció: Concertado  
Nivel: Inf., Pr., ESO

**Collège Français de Reus**

Carretera de Tarragona - Partida Rojals  
Distrito 4, 22 43206 Reus  
Adscripció: Privado  
Nivel: Inf., Pr., ESO, Bac.  
**pág. 114**

**El Carme**

Del Mar, 17  
43004 Tarragona  
Adscripció: Concertado  
Nivel: Inf., Pr., ESO

**Elisabeth**

Terrer, s/n  
43840 Salou  
Adscripció: Concertado  
Nivel: Inf., Pr., ESO

**Escola Familiar Agraria Campjoliu**

Ctra. 340 Km. 287  
43720 L'Arboç  
Adscripció: Concertado  
Nivel: ESO, Bac., FP

**Joan Roig**

Cristòfor Colom, 9  
43001 Tarragona  
Adscripció: Concertado  
Nivel: Inf., Pr., ESO, FP

**Joan XXIII**

Catorze, s/n  
43100 Bonavista  
Adscripció: Concertado  
Nivel: Inf., Pr., ESO, Bac., FP

**La Presentació**

Selva del Camp, 2  
43201 Reus  
Adscripció: Concertado  
Nivel: Inf., Pr., ESO

**La Salle**

ctra. de Valls, s/n  
43007 Tarragona  
Adscripció: Concertado  
Nivel: Inf., Pr., ESO, Bac., FP

**La Salle**

Pza. la Pastoreta, 10  
43205 Reus  
Adscripció: Concertado  
Nivel: Pr., ESO, Bac.

**La Salle Torreforta**

Sant Benilde, 15  
43006 Torreforta  
Adscripció: Concertado  
Nivel: Inf., Pr., ESO, Bac., FP

**L'Arboç**

Rbla. Gener, 30  
43720 L'Arboç  
Adscripció: Concertado  
Nivel: Inf., Pr., ESO

**Lestonnac- l'Ensenyança**

de l'Arc de Sant Llorenç, 2  
43003 Tarragona  
Adscripció: Concertado  
Nivel: Inf., Pr., ESO, Bac.

**Mare de Déu de la Misericòrdia**

Gaudí, 20  
43203 Reus  
Adscripció: Concertado  
Nivel: Inf., Pr., ESO

**Mare de Déu de la Serra**

Avda. Nostra Senyora de Montserrat, 3-5  
43400 Montblanc  
Adscripció: Concertado  
Nivel: Inf., Pr., ESO

**Mare de Déu del Carme**

Pompeu Fabra, 3  
43440 L'Espluga de Francolí  
Adscripció: Concertado  
Nivel: Inf., Pr.

**Mare de Déu del Carme**

Avenida Estanislau Figueres, 31  
43002 Tarragona  
Adscripció: Concertado  
Nivel: Inf., Pr., ESO, Bac., FP

**Mare de Déu del Carme**

Mercè, 17  
43420 Santa Coloma de Queralt  
Adscripció: Concertado  
Nivel: Inf., Pr.

**Mare de Déu del Lledó**

Santa Joaquina de Vedruna, 2  
43800 Valls  
Adscripció: Concertado  
Nivel: Inf., Pr.

**Mare Nostrum**

Camí Nou de la Budellera, s/n  
43007 Tarragona  
Adscripció: Concertado  
Nivel: Inf., Pr., ESO

**María Cortina**

Gaudí, 20  
43203 Reus  
Adscripció: Concertado  
Nivel: Inf., Pr., ESO

**María Rosa Molas**

Mare Molas, 38 43202 Reus  
Adscripció: Concertado  
Nivel: Inf., Pr., ESO, FP

**Nuestra Señora**

de la Consolación Argentina, 32-34  
43500 Tortosa  
Adscripció: Concertado  
Nivel: Inf., Pr., ESO, FP

**Pare Manyanet**

Pare Manyanet, 25  
43205 Reus  
Adscripció: Concertado  
Nivel: Inf., Pr., ESO

**Puigcerver**

Astorga, 13  
43205 Reus  
Adscripció: Concertado  
Nivel: Inf., Pr., ESO, Bac.

**Roig**

Cristòfor Colom, 9  
43001 Tarragona  
Adscripció: Concertado  
Nivel: Inf., Pr., ESO, FP

**Sagrada Família**

Pza. Carles III, 9  
43540 Sant Carles de la Rapita  
Adscripció: Concertado  
Nivel: Inf., Pr., ESO

**Sagrada Família**

Ctra. d'Accès al Seminari, 72  
43500 Tortosa  
Adscripció: Concertado  
Nivel: Inf., Pr., ESO, Bac.

**Sagrat Cor**

Germana Teresa Mira, s/n  
43870 Amposta  
Adscripció: Concertado  
Nivel: Inf., Pr., ESO

**Sagrat Cor**

Ctra. de Valls, 26  
43700 El Vendrell  
Adscripció: Concertado  
Nivel: Inf., Pr., ESO, Bac.

**Sant Josep**

Raval Robuster, 30  
43204 Reus  
Adscripció: Concertado  
Nivel: Inf., Pr., ESO, Bac.

**Sant Josep**

Callao, 6  
43500 Tortosa  
Adscripció: Concertado  
Nivel: Inf., Pr., ESO

**Sant Pau**

Riera de Miró, 121  
43203 Reus  
Adscripció: Concertado  
Nivel: Inf., Pr.

**Sant Pau Apòstol**

Polig. Torroja, 1  
43007 Tarragona  
Adscripció: Concertado  
Nivel: Inf., Pr., ESO, Bac.

**Sant Rafael**

Raval de Sant Rafael, 19  
43470 La Selva del Camp  
Adscripció: Concertado  
Nivel: Inf., Pr.

**Santa Teresa**

Santa Madrona, 89  
43740 Móra d'Ebre  
Adscripció: Concertado  
Nivel: Inf., Pr., ESO

**Santa Teresa de Jesús**

Rbla. Nova, 79  
43003 Tarragona  
Adscripció: Concertado  
Nivel: Inf., Pr., ESO, Bac.

**Santo Domènec de Guzmán**

Rovira i Virgili, 16  
43002 Tarragona  
Adscripció: Concertado  
Nivel: Inf., Pr., ESO

**Teresià**

Rosselló, 39-47  
43500 Tortosa  
Adscripció: Concertado  
Nivel: Inf., Pr., ESO, Bac.

**Turó**

Ctra. de Reus, s/n  
43120 Constantí  
Adscripció: Concertado  
Nivel: Pr., ESO, Bac.

**Vedruna Sagrat Cor**

Santa Joaquina de Vedruna, 10  
43002 Tarragona  
Adscripció: Concertado  
Nivel: Pr., Inf., Pr., ESO, Bac.  
**pág. 114**

**TERUEL**

**La Inmaculada**

Blasco, 1  
44600 Alcañiz  
Adscripció: Concertado  
Nivel: Inf., Pr., ESO

**La Purísima y Santos Mártires**

Pza. de Goya, 5-7  
44001 Teruel  
Adscripció: Concertado  
Nivel: Inf., Pr., ESO

**La Salle San José**

Avda. de Sagunto, s/n  
44002 Teruel  
Adscripció: Concertado  
Nivel: Inf., Pr., ESO

**Las Viñas**

Cno. de Capuchinos, 1  
44002 Teruel  
Adscripció: Concertado  
Nivel: Inf., Pr., ESO, Bac.  
Bilingüe inglés  
**pág. 114**

**San Valero**

Escolapios, 2  
44600 Alcañiz  
Adscripció: Concertado  
Nivel: Inf., Pr., ESO

**Victoria Díez**

Avda. Ruiz Jarabo, 4  
44002 Teruel  
Adscripció: Concertado  
Nivel: Inf., Pr., ESO

## TOLEDO

**Adalid Meneses**

Ctra. de Cervera, Km. 3'500  
45600 Talavera de la Reina  
Adscripción: Concertado  
Nivel: Inf., Pr., ESO

**Amor de Dios**  
Portugal, 10  
45710 Madridejos  
Adscripción: Concertado  
Nivel: Inf., Pr., ESO

**Cervantes**

De las Cruces, 22  
45710 Madridejos  
Adscripción: Concertado  
Nivel: Inf., Pr., ESO

**Cervantes**

Pº de la Estación, 64-66  
45600 Talavera de la Reina  
Adscripción: Concertado  
Nivel: Inf., Pr., ESO, Bac.

**Clemente Palencia**

Pza. Tres Carabelas, s/n  
45600 Talavera de la Reina  
Adscripción: Concertado  
Nivel: Inf., Pr., ESO

**Compañía de María**

Santo Domingo, 21  
45600 Talavera de la Reina  
Adscripción: Privado  
Nivel: Inf., Pr., ESO, Bac.

**Cristóbal Colón**

Avda. del Príncipe, 8  
45600 Talavera de la Reina  
Adscripción: Concertado  
Nivel: Inf., Pr., ESO

**Divina Pastora**

San Miguel de los Ángeles, 22  
45002 Toledo  
Adscripción: Concertado  
Nivel: Inf., Pr., ESO

**Escuela Familiar**

**Agraria Oretana**  
Ctra. Madrid a Ciudad Real, Km 78,400  
45112 Burguillos  
Adscripción: Concertado  
Nivel: ESO, FP

**Exa**

Cañada de la Sierra, 65  
45600 Talavera de la Reina  
Adscripción: Concertado  
Nivel: Inf., Pr., ESO, FP

**Fernando de Rojas**

Ctra. de San Román, s/n  
45600 Talavera de la Reina  
Adscripción: Concertado  
Nivel: Inf., Pr., ESO

**Fernando de Rojas**

Capitán Cortés, 125  
45600 Talavera de la Reina  
Adscripción: Concertado  
Nivel: Inf., Pr., ESO

**Franciscano de la Inmaculada**

Pza. del Convento, 1  
45516 Puebla de Montalban  
Adscripción: Concertado  
Nivel: Inf., Pr., ESO

**Fundación Díaz-Cordovés Segoviano**

Mayor, 9  
45880 Corral de Almaguer  
Adscripción: Concertado  
Nivel: Inf., Pr., ESO

**International School San Patricio Toledo**

Juan de Vergara, 1  
Urb. La Legua  
45005 Toledo  
Adscripción: Privado  
Nivel: Inf., Pr., ESO, Bac.  
**pág. 115**

**Joaquín Alonso**

Capitán Cortés, 103  
45600 Talavera de la Reina  
Adscripción: Concertado  
Nivel: Inf., Pr., ESO

**Juan Ramón Jiménez**

Pza. San Salvador, 3  
45600 Talavera de la Reina  
Adscripción: Concertado  
Nivel: Inf., Pr., ESO

**La Milagrosa**

Adalid Meneses, 2  
45600 Talavera de la Reina  
Adscripción: Concertado  
Nivel: Inf., Pr.

**La Milagrosa y San Francisco**

Pintor Sorolla, 17  
45567 Lagartera  
Adscripción: Concertado  
Nivel: Inf., Pr.

**La Sagra y Nuestra**

Señora de Las Mercedes  
Rda. del Arco de Ugena, 18  
45200 Illescas  
Adscripción: Privado  
Nivel: Inf., Pr., ESO, FP

**La Salle-Joaquina Santander**

San Andrés, 7  
45600 Talavera de la Reina  
Adscripción: Concertado  
Nivel: Pr., ESO

**Lope de Vega**

Pº del Muelle, 27  
45600 Talavera de la Reina  
Adscripción: Concertado  
Nivel: Inf., Pr., ESO

**María Inmaculada**

María Martín Maestro, 13  
45400 Mora  
Adscripción: Concertado  
Nivel: Inf., Pr., ESO

**Mayol S.C.L**

Ctra. de Ávila, Km. 2,5  
45005 Toledo  
Adscripción: Concertado  
Nivel: Inf., Pr., ESO, Bac.

**Medalla Milagrosa**

Núñez de Arce, 7  
45003 Toledo  
Adscripción: Concertado  
Nivel: Inf., Pr., ESO

**Nuestra Señora de la Consolación**

Pza. Mª Rosas Molas, 18  
45860 Villacañas  
Adscripción: Concertado  
Nivel: Inf., Pr., ESO

**Nuestra Señora de la Consolación**

Pío XII, 2  
45800 Quintanar de la Orden  
Adscripción: Concertado  
Nivel: Inf., Pr., ESO

**Nuestra Señora de los Desamparados**

Valentina García Suelto, 6  
45350 Noblejas  
Adscripción: Concertado  
Nivel: Inf., Pr.

**Nuestra Señora de los Dolores**

Pº Ntra. Sra. de los Dolores, 2  
45800 Quintanar de la Orden  
Adscripción: Concertado  
Nivel: Inf., Pr., ESO

**Nuestra Señora de los Infantes**

Avda. Europa, 2  
45005 Toledo  
Adscripción: Concertado  
Nivel: Inf., Pr., ESO, Bac.

**Rafael Morales**

Pza. Leonardo Da Vinci, 2  
45600 Talavera de la Reina  
Adscripción: Concertado  
Nivel: Inf., Pr., ESO

**Ruiz de Luna**

Avda. Príncipe, 49  
45600 Talavera de la Reina  
Adscripción: Concertado  
Nivel: Inf., Pr., ESO

**Sagrados Corazones**

Los Colegios, s/n  
45600 Talavera de la Reina  
Adscripción: Concertado  
Nivel: Inf., Pr., ESO

**San Benito**

Herrerías, 4  
45600 Talavera de la Reina  
Adscripción: Privado  
Nivel: Pr.

**San José**

Madre Isabel Larrañaga, 40  
45510 Fuensalida  
Adscripción: Concertado  
Nivel: Inf., Pr., ESO

**San Juan Bautista**

Costanilla de San Lázaro, s/n  
45003 Toledo  
Adscripción: Concertado  
Nivel: Inf., Pr., ESO

**Santa Clara**

Santa Clara, 1  
45300 Ocaña  
Adscripción: Concertado  
Nivel: Inf., Pr.

**Santa María**

Ronda Buenavista, 49  
45005 Toledo  
Adscripción: Concertado  
Nivel: Inf., Pr., ESO, Bac.

**Santa María del Prado**

Capitán Cortés, 24  
45600 Talavera de la Reina  
Adscripción: Concertado  
Nivel: Inf., Pr., ESO, Bac.

**Santiago El Mayor**

Solar de Antequeruela, 3  
45003 Toledo  
Adscripción: Concertado  
Nivel: Inf., Pr., ESO

**Santísimo Cristo de la Sangre**

Avda. Plaza de Toros, s/n  
45500 Torrijos  
Adscripción: Concertado  
Nivel: Inf., Pr., ESO, Bac.

**Seminario Menor Santo Tomás de Villanueva**

Pza. San Andrés, 2-4  
45002 Toledo  
Adscripción: Privado  
Nivel: ESO, Bac.

**Virgen de la Encina**

Gerona, 175 -Urb. Fabo-Calipo  
45950 Casarrubios del Monte  
Adscripción: Privado  
Nivel: Inf., Pr., ESO, Bac.

**Virgen del Carmen**

Avda. de la Reconquista, 1  
45004 Toledo  
Adscripción: Concertado  
Nivel: Inf., Pr., ESO, Bac.

## VALENCIA

**Abad Sola**

San Francisco de Borja, 36  
46700 Gandia  
Adscripción: Concertado  
Nivel: Inf., Pr., ESO

**Abece**

Pius XI, 10  
46700 Gandia  
Adscripción: Concertado  
Nivel: Inf., Pr., ESO

**Academia Jardín**

Bernat y Descoll, 46  
46026 Valencia  
Adscripción: Concertado  
Nivel: Inf., Pr., ESO, FP

**Adventista**

Ctra. de Petres, s/n  
46500 Sagunto  
Adscripción: Concertado  
Nivel: Inf., Pr., ESO, Bac.

**Alfinach**

Camino de Magraners,  
s/n  
46530 Puçol  
Adscripción: Privado  
Nivel: Inf., Pr., ESO, Bac.

**Altaviana, Centro de Enseñanza**

Cronista Almela y Vives, 5  
46010 Valencia  
Adscripción: Concertado  
Nivel: ESO, FP

**American School of Valencia**

Avda. Sierra Calderona,  
29 Urb. Los Monasterios  
46530 Puçol-Puzol  
Adscripción: Privado  
Nivel: Inf., Pr., ESO, Bac.  
**pág. 116**

**Argos**

Avda. Burjassot, 291  
46015 Valencia  
Adscripción: Concertado  
Nivel: Inf., Pr., ESO

**Asunción de Nuestra Señora**

Primer de Maig, 72  
46190 Riba Roja de Turia  
Adscripción: Concertado  
Nivel: Inf., Pr., ESO, Bac., FP

**Asunción de Nuestra Señora**

Pedralba, 38  
46180 Benaguasil  
Adscripción: Concertado  
Nivel: Inf., Pr., ESO, FP

**Asunción de Nuestra Señora-Pío XII**

Pintor Valero, 2-4  
46120 Alboraya  
Adscripción: Concertado  
Nivel: Inf., Pr., ESO, Bac.

**Ateneo Sueco del Socorro**

La Valldigna, 18  
46410 Sueca  
Adscripción: Concertado  
Nivel: Inf., Pr., ESO

**Aula 3**

Artes Gráficas, 24-26  
46010 Valencia  
Adscripción: Privado  
Nivel: ESO, Bac., FP

**Ave María**

Baronesa Santa Bárbara,  
27  
46740 Carcaixent  
Adscripción: Concertado  
Nivel: Inf., Pr., ESO

**Ave María de Peñarrocha**

Casas de Coltell, 1  
46023 Valencia  
Adscripción: Concertado  
Nivel: Inf., Pr., ESO

**Borja**

Santo Duque, 1  
46700 Gandía  
Adscripción: Concertado  
Nivel: Inf., Pr., ESO

**British School Alzira**

Ctra. Alzira-Tavernes, Km.  
11 46792 Alzira  
Adscripción: Privado  
Nivel: Inf., Pr., ESO, Bac.  
**pág. 116**

**British School of Valencia**

Avda. Peris y Valero, 55  
46006 Valencia  
Adscripción: Privado  
Nivel: Inf., Pr.  
**pág. 116**

**British School Xàtiva**

Xàtiva (Valencia)  
Adscripción: Privado  
Nivel: Inf., Pr., ESO, Bac.

**Cambridge Community**

Profesorado Español, 1  
Santa Bárbara  
46111 Rocafort  
Adscripción: Privado  
Nivel: Pr., ESO, Bac.

**Cambridge House Community College Secondary School**

Pintor Eustaquio  
Segrelles, 7  
46183 La Eliana  
Adscripción: Privado  
Nivel: Bac.

**Caxton College**

Mar de León, 5  
46530 Puçol-Puzol  
Adscripción: Privado  
Nivel: Inf., Pr., ESO, Bac.  
**pág. 116**

**Centro de Estudios García Broch**

Pedro III El Grande, 46  
46005 Valencia  
Adscripción: Concertado  
Nivel: Pr., ESO, FP

**Centro Educativo Gençana**

Ermita Nova, 3 - Campo  
Olivar  
46110 Godella  
Adscripción: Concertado  
Nivel: Inf., Pr., ESO, Bach.  
**pág. 116**

**Centro Estudios Europa**

Séneca, 3  
46021 Valencia  
Adscripción: Concertado  
Nivel: Inf., Pr., ESO

**Cervantes**

Curtidores, s/n  
46650 Canals  
Adscripción: Concertado  
Nivel: Inf., Pr., ESO

**CEU San Pablo Valencia**

Avda. Seminario, s/n  
46113 Moncada  
Adscripción: Privado  
Nivel: Inf., Pr., ESO, Bac.  
**pág. 117**

**Chiner Villarroya**

Felipe Vives Cañamas, 19  
46011 Valencia  
Adscripción: Concertado  
Nivel: Inf., Pr., ESO

**Claret**

Soledad Domenech, 8-12  
46020 Valencia  
Adscripción: Concertado  
Nivel: Inf., Pr., ESO

**Claret**

Camino Dos Molins, s/n  
46800 Xativa  
Adscripción: Concertado  
Nivel: Inf., Pr., ESO, Bac.

**Claret Fuensanta**

Pza. Murcia, 9  
46014 Valencia  
Adscripción: Concertado  
Nivel: Inf., Pr., ESO

**Color de M. Colorado**

Avda. Principal -Urb.  
Monte Colorado  
46185 La Pobra de  
Vallbona  
Adscripción: Concertado  
Nivel: Inf., Pr.

**Complejo Educativo Mas Camarena**

Autovía de Ademuz.  
Salida 9 Urb. Mas  
Camarena  
46117 Bétera  
Adscripción: Privado  
Nivel: Inf., Pr., ESO, Bac.  
**pág. 118**

**Concha Espina I**

Carteros, 22-24-26  
46017 Valencia  
Adscripción: Privado  
Nivel: Inf., Pr., ESO

**Concha Espina II**

Marqués de Bellet, 5-7  
46017 Valencia  
Adscripción: Concertado  
Nivel: Inf., Pr., ESO

**Cristo Rey**

San Vicente, 7  
46450 Benifaió  
Adscripción: Concertado  
Nivel: Inf., Pr., ESO

**Cristo Rey-MM. Escolapias**

San Rafael, 25  
46700 Gandía  
Adscripción: Concertado  
Nivel: Inf., Pr., ESO

**Cumbres - Valencia**

Los Almendros, 3 Campo  
Olivar  
46110 Godella  
Adscripción: Privado  
Nivel: Inf., Pr., ESO, Bac.

**Delmar-Mediterráneo**

Avda. Puerto, 195  
46022 Valencia  
Adscripción: Privado  
Nivel: Inf., Pr.

**Deutsche Schule de Valencia**

Jaime Roig, 14-16  
46010 Valencia  
Adscripción: Privado  
Nivel: Inf., Pr., ESO, Bac.

**Edelweiss**

Pino Panera, 19-Campo  
Olivar  
46110 Godella  
Adscripción: Privado  
Nivel: Inf., Pr., ESO

**El Armelar**

Pista de Ademuz, Km. 5  
46980 Paterna  
Adscripción: Concertado  
Nivel: Inf., Pr., ESO, Bac.

**El Ave María**

Campamento, 57-59  
46035 Valencia  
Adscripción: Concertado  
Nivel: Inf., Pr., ESO

**El Carmen**

Valencia, 37  
46940 Manises  
Adscripción: Concertado  
Nivel: Inf., Pr., ESO

**El Drac**

Méndez Núñez, 21  
46900 Torrent  
Adscripción: Concertado  
Nivel: Inf., Pr., ESO

**El Plantío International School**

Urbanización. El Plantío,  
Calle 233, N° 36  
46182 Paterna  
Adscripción: Privado  
Nivel: Inf., Pr., ESO, Bac.

**El Prat**

Ctra. Liria-Olocou, Km. 1,5  
46160 Llíria  
Adscripción: Privado  
Nivel: Inf., Pr., ESO, Bac.

**El Vedat**

Camino del Realón, 19  
46900 Torrent  
Adscripción: Concertado  
Nivel: Inf., Pr., ESO, Bac.  
**pág. 117**

**Engeba**

Aben-Al-Abbar, 12  
46021 Valencia  
Adscripción: Concertado  
Nivel: Inf., Pr., ESO

**English School Los Olivos**

Avda. Pino Panera, 25  
-Campo Olivar  
46110 Godella  
Adscripción: Privado  
Nivel: Inf., Pr., ESO, Bac.

**Entrenaranjos**

Avda. Turia, s/n  
46190 Riba-Roja de Turia  
Adscripción: Privado  
Nivel: Pr., ESO, Bac.

**Esclavas de María**

Ayora, 24  
46018 Valencia  
Adscripción: Concertado  
Nivel: Inf., Pr., ESO, FP



**Esclavas Sagrado Corazón de Jesús**  
Convent, 2  
46700 Benirreda  
Adscripción: Concertado  
Nivel: Inf., Pr., ESO, FP

**Escola Gavina**  
Partida de la Martina, s/n  
46210 Picanya  
Adscripción: Concertado  
Nivel: Inf., Pr., ESO

**Escolanía Nuestra Señora Desamparados**  
Governador Vell, 23  
46003 Valencia  
Adscripción: Concertado  
Nivel: Pr., ESO

**Escuela 2**  
578, 2  
46182 Paterna-la Cañada  
Adscripción: Concertado  
Nivel: Inf., Pr., ESO

**Escuela Familiar Agraria Torre-Aledua**  
El Tejar, s/n  
46195 Llombai  
Adscripción: Concertado  
Nivel: ESO, FP

**Escuela Profesional La Salle**  
San Martín, 56  
46980 Paterna  
Adscripción: Concertado  
Nivel: Pr., ESO, FP

**Escuelas Pías**  
Carniceros, 6  
46001 Valencia  
Adscripción: Concertado  
Nivel: Inf., Pr., ESO, Bac.

**Escuelas Pías-Malvarrosa**  
Gran Canaria, 15  
46011 Valencia  
Adscripción: Concertado  
Nivel: Inf., Pr., ESO

**Escuelas Profesionales de Artesanos de Valencia**  
Avda. Antic Regne de Valencia, 40-42  
46005 Valencia  
Adscripción: Concertado  
Nivel: Inf., Pr., ESO, Bac., FP

**Escuelas San José**  
Avda. Corts Valencianes, 1  
46015 Valencia  
Adscripción: Concertado  
Nivel: Pr., ESO, Bac., FP

**Fergo**  
Monistol, 14-15  
46017 Valencia  
Adscripción: Concertado  
Nivel: Inf., Pr.

**Florida Secundaria**  
Rei en Jaume I, 2. Apto. de Correos 15  
46470 Catarroja  
Adscripción: Privado  
Nivel: ESO, Bac., FP

**Fomento Vilavella**  
Padre Diego Mirón, 5  
46009 Valencia  
Adscripción: Concertado  
Nivel: Inf., Pr., ESO, Bac.

**Francisco Llopias Latorre**  
San Vicente, 40  
46160 Llíria  
Adscripción: Concertado  
Nivel: Inf., Pr., ESO

**Gran Asociación**  
Padre Huérfanos, 3  
46003 Valencia  
Adscripción: Concertado  
Nivel: Inf., Pr., ESO, Bac.

**Gregori Mayans I Ciscar**  
Avda. dels Esports, 2  
46700 Gandia  
Adscripción: Concertado  
Nivel: Inf., Pr., ESO, Bac.

**Guadalaviar**  
Avda. Blasco Ibáñez, 56  
46021 Valencia  
Adscripción: Concertado  
Nivel: Inf., Pr., ESO, Bac.  
**pág. 117**

**Guía, S.L.**  
Taufeta, 27 -Sant Roc  
Cant. 9 D'Octubre  
46910 Alfafar  
Adscripción: Concertado  
Nivel: Inf., Pr., ESO

**Helios**  
Ctra. Riba-Roja Turia-Benageber, Km.6  
46183 L'Elia  
Adscripción: Privado  
Nivel: Inf., Pr., ESO, Bac.

**Hermanas Mantellate**  
Marchalenes, 80  
46009 Valencia  
Adscripción: Concertado  
Nivel: Inf., Pr., ESO

**Hermes Soc. Cooperativa Valenciana**  
Dibujante Manuel Gago, 10-12  
46018 Valencia  
Adscripción: Concertado  
Nivel: Inf., Pr., ESO, FP

**Hernández**  
Avda. de Cuba, 6  
46270 Villanueva de Castellón  
Adscripción: Concertado  
Nivel: Inf., Pr., ESO

**Hogar Nuestra Señora del Rosario**  
Vicente Brull, 54  
46011 Valencia  
Adscripción: Concertado  
Nivel: Inf., Pr., ESO

**Hogar Parroquial S. José**  
Jose Simo Marín, 13  
46870 Ontinyent  
Adscripción: Concertado  
Nivel: Pr., ESO

**Iale International School**  
Campoamor, 24  
46183 La Eliana  
Adscripción: Privado  
Nivel: Inf., Pr., ESO, Bac.  
**pág. 117**

**Inmaculada Concepción**  
de Baix, 28  
46400 Cullera  
Adscripción: Concertado  
Nivel: Pr., ESO

**Inmaculado Corazón de María**  
González Martí, 4  
46008 Valencia  
Adscripción: Concertado  
Nivel: Inf., Pr., ESO, Bac.

**Institución Cultural Domus**  
Rocafort, 2  
46110 Godella  
Adscripción: Concertado  
Nivel: Inf., Pr., ESO, Bac.

**Internacional Ausiàs March**  
Zona Residencial Tancat de l'Alter, s/n  
46220 Picassent  
Adscripción: Privado  
Nivel: Inf., Pr., ESO, Bac.  
**pág. 117**

**Internacional de Levante**  
Río Jalón, 25  
46900 Calicanto  
Adscripción: Privado  
Nivel: Inf., Pr., ESO, Bac.  
**pág. 117**

**Jesús María**  
Gran Vía Fernando El Católico, 37  
46008 Valencia  
Adscripción: Concertado  
Nivel: Inf., Pr., ESO, Bac.

**Jesús María-Fuensanta**  
Pza. Murcia, 10  
46014 Valencia  
Adscripción: Concertado  
Nivel: Inf., Pr., ESO

**Juan Comenius**  
Músico Jarque Cuallado, 9  
46009 Valencia  
Adscripción: Concertado  
Nivel: Inf., Pr., ESO, Bac., FP

**Juan XXIII**  
Isabel La Católica, 46  
46100 Burjassot  
Adscripción: Concertado  
Nivel: Inf., Pr., ESO, Bac., FP

**Júcar**  
Blasco, 17  
46600 Alzira  
Adscripción: Concertado  
Nivel: Inf., Pr., ESO

**Julio Verne**  
Ctra. de la Alberca, Km. 51  
46900 Torrent-El Vedat  
Adscripción: Privado  
Nivel: Inf., Pr., ESO, Bac.

**La Anunciación**  
Conserva, 2  
46022 Valencia  
Adscripción: Concertado  
Nivel: Inf., Pr., ESO, FP

**La Baronia S.**  
Antonio Abad  
Plaza de la Iglesia, 1  
46149 Gilet  
Adscripción: Concertado  
Nivel: Inf., Pr., ESO

**La Cañada**  
606, nº 2  
46182 Paterna-La Cañada  
Adscripción: Concertado  
Nivel: Inf., Pr., ESO

**La Casa Verde**  
Cno. de la Tanca, s/n  
46540 Puig  
Adscripción: Privado  
Nivel: Inf., Pr.

**La Concepción**  
Avda. San Francisco, 5  
46870 Ontinyent  
Adscripción: Concertado  
Nivel: Pr., ESO, Bac.

**La Devesa**  
Camino Depósitos, 16  
46240 Carlet  
Adscripción: Privado  
Nivel: Inf., Pr., ESO, Bac., FP

**La Encarnación**  
Pza. San Pedro, 5  
46410 Sueca  
Adscripción: Concertado  
Nivel: Inf., Pr., ESO, Bac.

**La Fontaine**  
Mendizábal, 88  
46100 Burjassot  
Adscripción: Concertado  
Nivel: Inf., Pr., ESO

**La Inmaculada**  
Pza. Sant Pere, 10  
46800 Xativa  
Adscripción: Concertado  
Nivel: Inf., Pr., ESO

**La Inmaculada**  
Antic Regne de Valencia, 35  
46200 Paiporta  
Adscripción: Concertado  
Nivel: Inf., Pr., ESO

**La Malvesia**  
Partida el Cercat, s/n  
46195 Llombai  
Adscripción: Concertado  
Nivel: ESO, FP

**La Masía**  
Les Barraques, s/n  
46136 Museros  
Adscripción: Concertado  
Nivel: Pr., ESO

**La Milagrosa**  
Hospital, 5  
46260 Alberic  
Adscripción: Concertado  
Nivel: Inf., Pr., ESO

**La Milagrosa**  
Mirador, 1  
46870 Ontinyent  
Adscripción: Concertado  
Nivel: Inf., Pr., ESO

**La Milagrosa**

Cervantes, 18  
46400 Cullera  
Adscripción: Concertado  
Nivel: Inf., Pr., ESO

**La Nostra Escola Comarcal**

Partida les Canyades, s/n  
46220 Picassent  
Adscripción: Concertado  
Nivel: Inf., Pr., ESO

**La Purísima**

José Aguirre, 33  
46011 Valencia  
Adscripción: Concertado  
Nivel: Inf., Pr., ESO

**La Purísima**

Rambla, 2  
46600 Alzira  
Adscripción: Concertado  
Nivel: Inf., Pr., ESO

**La Purísima**

Pza. dels Moralets, 16  
46900 Torrent  
Adscripción: Concertado  
Nivel: Inf., Pr., ESO, Bac.

**La Purísima-Franciscanas**

Avda. Tres Cruces, 49  
46018 Valencia  
Adscripción: Concertado  
Nivel: Inf., Pr., ESO, Bac.

**La Salle**

San Luis Beltrán, 8  
46980 Paterna  
Adscripción: Concertado  
Nivel: Pr., ESO, Bac.

**Larode**

Avda. Rambleta, 20  
46470 Catarroja  
Adscripción: Concertado  
Nivel: Inf., Pr., ESO

**Las Colinas**

Ctra. de Almansa, s/n  
46727 Real de Gandía  
Adscripción: Privado  
Nivel: Inf., Pr., ESO, Bac.

**Les Carolines**

Tossal de la Madre de Deu, s/n  
46220 Picassent  
Adscripción: Concertado  
Nivel: Inf., Pr., ESO

**Liceo Corbi**

Villahermosa, 6  
46006 Valencia  
Adscripción: Concertado  
Nivel: Inf., Pr., ESO

**Liceo Hispano**

Maestro Juan Magal Benzo, 31  
46980 Paterna  
Adscripción: Concertado  
Nivel: Inf., Pr., ESO

**Los Naranjos**

Ctra. Barx, s/n  
46700 Gandía  
Adscripción: Privado  
Nivel: Inf., Pr., ESO, Bac.

**Luis Amigo**

Ctra. Betera, s/n  
46110 Godella  
Adscripción: Concertado  
Nivel: Inf., Pr., ESO, Bac., FP

**Luis de Santángel**

Carricola, 7  
46017 Valencia  
Adscripción: Concertado  
Nivel: Inf., Pr., ESO

**Luis Vives**

Humanista Luis Vives, 6  
46410 Sueca  
Adscripción: Concertado  
Nivel: Inf., Pr., ESO

**Luz Casanova**

Luz Casanova, 8  
46009 Valencia  
Adscripción: Concertado  
Nivel: Inf., Pr., ESO

**Lycee Français de Valencia**

Ctra. de Adémuz, Km. 6,1  
46980 Paterna  
Adscripción: Privado  
Nivel: Inf., Pr., ESO, Bac.

**Madre Josefa Campos**

Miguel Hernández, 4  
46970 Alaquás  
Adscripción: Concertado  
Nivel: Inf., Pr., ESO, Bac.

**Madre Petra**

Virgen de Guadalupe, 5  
46900 Torrent  
Adscripción: Concertado  
Nivel: Inf., Pr., ESO

**Madre Sacramento**

Avda. País Valencia, 170  
46900 Torrent  
Adscripción: Concertado  
Nivel: Inf., Pr., ESO, Bac., FP

**Mare de Deu de L'Olivar I**

Cno. Vell de Torrent, 14  
46970 Alaquás  
Adscripción: Concertado  
Nivel: Inf., Pr.

**Mare de Deu de L'Olivar II**

Avda. País Valencia, s/n  
46970 Alaquás  
Adscripción: Privado  
Nivel: ESO

**María Auxiliadora**

Pza. Dominical, 6  
46900 Torrent  
Adscripción: Concertado  
Nivel: Inf., Pr., ESO

**María Auxiliadora**

La Punta, 15-17  
46410 Sueca  
Adscripción: Concertado  
Nivel: Inf., Pr., ESO

**María Auxiliadora**

Gómez Ferrer, 14  
46680 Algemesí  
Adscripción: Concertado  
Nivel: Inf., Pr., ESO

**María Auxiliadora**

Avda. Constitución, 178  
46019 Valencia  
Adscripción: Concertado  
Nivel: Inf., Pr., ESO, Bac.

**María de Iciar**

Partida de Valencia La Vella  
46190 Riba-Roja de Turia  
Adscripción: Privado  
Nivel: Inf., Pr., ESO, Bac.

**María de los Ángeles**

Suárez de Calderón Les Foies, s/n -Babor, s/n  
46730 Gandía-Grao  
Adscripción: Concertado  
Nivel: Inf., Pr., ESO

**María Inmaculada**

Ricardo Mico, 26  
46009 Valencia  
Adscripción: Concertado  
Nivel: Inf., Pr., ESO

**María Inmaculada**

Virgen de los Dolores, 38  
46520 Sagunt-Port  
Adscripción: Concertado  
Nivel: Inf., Pr., ESO

**María Inmaculada**

Dels Furs, 25  
46910 Alfafar  
Adscripción: Concertado  
Nivel: Inf., Pr., ESO

**María Inmaculada**

Martín Talens, 23  
46740 Carcaixent  
Adscripción: Concertado  
Nivel: Inf., Pr., ESO, Bac.

**Mariano Serra**

Cno. Fondo, s/n  
46960 Aldaia  
Adscripción: Concertado  
Nivel: Inf., Pr., ESO

**Marjo**

Pintor Matarana, 3-5  
46025 Valencia  
Adscripción: Concertado  
Nivel: Inf., Pr.

**Marni**

Padre Viñas, 94  
46019 Valencia  
Adscripción: Concertado  
Nivel: Inf., Pr., ESO

**Marqués de Dos Aguas**

Gran Vía del Norte, s/n  
46117 Betera  
Adscripción: Concertado  
Nivel: Inf., Pr., ESO

**Marti Sorolla**

Ingeniero Joaquín Benlloch, 45  
46026 Valencia  
Adscripción: Concertado  
Nivel: Inf., Pr.  
**pág. 118**

**Marti Sorolla II**

Pian ista Amparo Iturbi, 64  
46006 Valencia  
Adscripción: Concertado  
Nivel: ESO, Bac.

**Mercerator**

Padre Viñas, 66-68  
46019 Valencia  
Adscripción: Concertado  
Nivel: Pr., ESO

**Mercurio**

Ruaya, 16  
46009 Valencia  
Adscripción: Concertado  
Nivel: Inf., Pr., ESO, Bac.

**Montaner**

Cuba, 66-68  
46006 Valencia  
Adscripción: Concertado  
Nivel: Inf., Pr., ESO

**Natividad de Ntra. Sra.**

Espartero, 2  
46100 Burjassot  
Adscripción: Concertado  
Nivel: Inf., Pr., ESO

**Niño Jesús**

San Clemente, 13  
46015 Valencia  
Adscripción: Concertado  
Nivel: Pr., ESO

**Ntra. Sra. de La Seo**

Moncada, 7  
46800 Xativa  
Adscripción: Concertado  
Nivel: Inf., Pr., ESO

**Ntra Sra. de Fátima**

Ntra. Sra. de Fátima, 3  
46410 Sueca  
Adscripción: Concertado  
Nivel: Inf., Pr., ESO

**Ntra Sra. de Fátima**

Jumilla, 6  
46018 Valencia  
Adscripción: Concertado  
Nivel: Pr., ESO, Bac.

**Ntra. Sra. de la Salud**

Valencia, 27  
46950 Xirivella  
Adscripción: Concertado  
Nivel: Inf., Pr., ESO

**Ntra. Sra. de la Salud**

Partida Berca, s/n  
46680 Algemesí  
Adscripción: Concertado  
Nivel: Inf., Pr., ESO

**Ntra. Sra. de Loreto**

Salamanca, 55  
46005 Valencia  
Adscripción: Concertado  
Nivel: Inf., Pr., ESO, Bac.

**Ntra. Sra. de los Desamparados**

Parque de Nazaret, 82  
46024 Valencia  
Adscripción: Concertado  
Nivel: Pr., ESO

**Ntra. Sra. del Carmen**

Avda. País Valencia, 70  
46011 Valencia  
Adscripción: Concertado  
Nivel: Inf., Pr., ESO

**Ntra. Sra. del Carmen**

De les Carmelites, 16  
46700 Gandía  
Adscripción: Concertado  
Nivel: Inf., Pr., ESO

**Ntra. Sra. del Carmen y San Vicente Paul**

Avda. Burjassot, 150  
46025 Valencia  
Adscripción: Concertado  
Nivel: Pr., ESO, FP

**Ntra. Sra. del Monte Sion**

Avda. Padre Prudencio  
Palmera, 10  
46900 Torrent  
Adscripción: Concertado  
Nivel: Inf., Pr., ESO, Bac.

**Ntra. Sra. del Pilar**

Avda. Blasco Ibáñez, 35  
46021 Valencia  
Adscripción: Concertado  
Nivel: Pr., ESO, Bac.

**Ntra. Sra. del Rebollet**

Pza. D. Juan Escrivá, 1  
46780 Oliva  
Adscripción: Concertado  
Nivel: Inf., Pr., ESO

**Ntra. Sra. del Rosario**

Fortuna, s/n  
46026 Valencia  
Adscripción: Concertado  
Nivel: Inf., Pr., ESO

**Ntra. Sra. del Rosario**

Polg. Residencial A.C.  
Ademuz - Ap.1 Burjassot  
46980 Paterna  
Adscripción: Concertado  
Nivel: Inf., Pr., ESO

**Ntra. Señora del Socorro**

Salas Quiroga, 9  
46007 Valencia  
Adscripción: Concertado  
Nivel: Inf., Pr., ESO

**Ntra. Señora del Socorro**

Dr. Vicente Navarro Soler,  
23  
46910 Benetússer  
Adscripción: Concertado  
Nivel: Pr., ESO, Bac.

**Oller 2**

Llanera de Ranes, 3  
46006 Valencia  
Adscripción: Concertado  
Nivel: Pr., ESO

**Ortega**

Cádiz, 74-76  
46006 Valencia  
Adscripción: Concertado  
Nivel: Inf., Pr., ESO

**Parroquial San José- Patronato**

San José, 58  
46760 Tavernes de la  
Valldigna  
Adscripción: Concertado  
Nivel: Inf., Pr., ESO

**Pio XII**

Alboraia, 9  
46010 Valencia  
Adscripción: Concertado  
Nivel: Inf., Pr., ESO, Bac.

**Pléyade**

Joaquín Costa, 60 46900  
Torrent  
Adscripción: Concertado  
Nivel: Inf., Pr., ESO, Bac.

**Pureza de María**

Vicente Gallart, 25 46011  
Valencia  
Adscripción: Concertado  
Nivel: Inf., Pr., ESO, Bac.

**Pureza de María**

Avda. del Cid, 142  
46014 Valencia  
Adscripción: Concertado  
Nivel: Inf., Pr., ESO, Bac.

**Pureza de María**

Ctra. de Almansa, Km. 2  
46870 Ontinyent  
Adscripción: Concertado  
Nivel: Inf., Pr., ESO, Bac.

**Purísima Concepción**

Pza. del Castell, 2  
46930 Quart de Poblet  
Adscripción: Concertado  
Nivel: Inf., Pr., ESO

**Ramón y Cajal**

1 de Maig, 30  
46115 Alfara del Patriarca  
Adscripción: Concertado  
Nivel: Inf., Pr., ESO

**Real Colegio**

Escuelas Pías  
Pza. Escolles Pies, 7  
46700 Gandia  
Adscripción: Concertado  
Nivel: Inf., Pr., ESO, Bac.

**Regina Carmeli**

Poeta Llorente, 26  
46980 Paterna  
Adscripción: Concertado  
Nivel: Inf., Pr., ESO

**Sagrada Familia**

Pza. Mercat Vell, 4  
46460 Silla  
Adscripción: Concertado  
Nivel: Inf., Pr., ESO

**Sagrada Familia**

Poeta Ricard Sanmartí, 3  
46020 Valencia  
Adscripción: Concertado  
Nivel: Inf., Pr., ESO

**Sagrada Familia**

Teruel, 1  
46940 Manises  
Adscripción: Concertado  
Nivel: Inf., Pr., ESO

**Sagrada Familia**

Sagrada Familia, 38  
46600 Alzira  
Adscripción: Concertado  
Nivel: Inf., Pr., ESO

**Sagrada Familia**

Padre Vicente Barranco,  
40  
46015 Valencia  
Adscripción: Concertado  
Nivel: Inf., Pr., ESO, Bac.

**Sagrada Familia**

Pza. Constitución, 11  
46130 Massamagrell  
Adscripción: Concertado  
Nivel: Inf., Pr., ESO, Bac.

**Sagrada Familia- Atalaya**

Doctor Facundo Tomás, 2  
46360 Buñol  
Adscripción: Concertado  
Nivel: Inf., Pr., ESO

**Sagrado Corazón**

Pizarro, 11  
46930 Quart de Poblet  
Adscripción: Concertado  
Nivel: Inf., Pr., ESO

**Sagrado Corazón**

Eduardo Romero, 6  
46133 Meliana  
Adscripción: Concertado  
Nivel: Inf., Pr., ESO

**Sagrado Corazón**

Pza. Constitución, 9  
46920 Mislata  
Adscripción: Concertado  
Nivel: Inf., Pr., ESO, Bac.

**Sagrado Corazón**

Pza. Snta. Magdalena  
Sofía, 1  
46110 Godella  
Adscripción: Concertado  
Nivel: Inf., Pr., ESO, Bac.

**Sagrado Corazón de Jesús**

Alfonso, 33  
46230 Alginet  
Adscripción: Concertado  
Nivel: Inf., Pr., ESO

**Sagrado Corazón de Jesús-Carmelitas**

Muro Santa Ana, 5  
46003 Valencia  
Adscripción: Concertado  
Nivel: Inf., Pr., ESO

**Sagrado Corazón de Jesús-Esclavas**

Micer Masco, 1  
46010 Valencia  
Adscripción: Concertado  
Nivel: Inf., Pr., ESO, Bac.

**Sagrado Corazón HH. Maristas**

Salamanca, 45  
46005 Valencia  
Adscripción: Concertado  
Nivel: Inf., Pr., ESO, Bac.

**Salesianos-San Juan Bosco**

Avda. Plata, 10  
46013 Valencia  
Adscripción: Concertado  
Nivel: Inf., Pr., ESO, Bac.

**Salgui**

Músico Cabanilles, 33  
46017 Valencia  
Adscripción: Concertado  
Nivel: Inf., Pr., ESO

**San Andrés Apóstol**

Pza. de la Constitución, 5  
46250 L'Alcúdia  
Adscripción: Concertado  
Nivel: Inf., Pr., ESO

**San Antonio Abad**

Avda. Primado Reig, 2  
46009 Valencia  
Adscripción: Concertado  
Nivel: Inf., Pr., ESO, Bac.

**San Antonio de Padua**

Ramón y Cajal, 2  
46470 Catarroja  
Adscripción: Concertado  
Nivel: Inf., Pr., ESO, FP

**San Antonio de Padua**

Santa Ana, 2  
46740 Carcaixent  
Adscripción: Concertado  
Nivel: Pr., ESO, Bac.

**San Antonio de Padua II**

En Projecte, 2  
46470 Catarroja  
Adscripción: Privado  
Nivel: Inf., Pr., ESO

**San Bartolomé**

Mayor, 42  
46110 Godella  
Adscripción: Concertado  
Nivel: Inf., Pr., ESO, Bac.

**San Cristóbal Mártir I**

Pza. Ermita, 1  
46220 Picassent  
Adscripción: Concertado  
Nivel: Inf., Pr., ESO

**San Enrique**

Madre Asunción, 6  
46930 Quart de Poblet  
Adscripción: Concertado  
Nivel: Inf., Pr., ESO

**San Francisco y Sto. Domingo**

Villarroya, 9  
46191 Vilamarxant  
Adscripción: Concertado  
Nivel: Inf., Pr., ESO

**San Jaime Apóstol**

Ausias March, 7  
46113 Moncada  
Adscripción: Concertado  
Nivel: Inf., Pr., ESO, Bac.,  
FP

**San José**

Valencia, 32  
46113 Moncada  
Adscripción: Concertado  
Nivel: Inf., Pr., ESO, FP

**San José**

San José, 58  
46760 Tavernes de la  
Valldigna  
Adscripción: Concertado  
Nivel: Inf., Pr., ESO

**San José**

Dolores Rojas, 3  
46760 Tavernes de la  
Valldigna  
Adscripción: Concertado  
Nivel: Inf., Pr., ESO

**San José**

María Roca, 1  
46185 La Pobra de  
Vallbona  
Adscripción: Concertado  
Nivel: Pr., ESO

**San José de Calasanz**

Escuelas Pías, 30  
46680 Algemesí  
Adscripción: Concertado  
Nivel: Inf., Pr., ESO

**San José de Calasanz**  
Micer Masco, 5  
46010 Valencia  
Adscripción: Concertado  
Nivel: Inf., Pr., ESO, Bac.

**San José de la Montaña**  
Pza. Marqués de Estella, s/n  
46380 Cheste  
Adscripción: Concertado  
Nivel: Inf., Pr., ESO

**San José de la Montaña**  
Pº Oliva al Mar, s/n  
46780 Oliva  
Adscripción: Concertado  
Nivel: Inf., Pr., ESO, Bac.

**San José Jesuitas**  
Gran Vía Fernando El Católico, 94  
46008 Valencia  
Adscripción: Privado  
Nivel: Bac.

**San José y Santa Ana**  
Maestro Giner, 20  
46900 Torrent  
Adscripción: Concertado  
Nivel: Inf., Pr., ESO

**San José, San Andrés y San Benito**  
Andrés M. Pastor, 12  
46470 Massanassa  
Adscripción: Concertado  
Nivel: Inf., Pr., ESO

**San José-Madres Escolapias**  
Gran Vía Fernando El Católico, 23  
46008 Valencia  
Adscripción: Concertado  
Nivel: Inf., Pr., ESO, Bac.

**San Juan Bosco**  
Gregorio Gea, 21  
46009 Valencia  
Adscripción: Concertado  
Nivel: Inf., Pr., ESO, Bac.

**San Luis Gonzaga**  
Zapadores, 30 -Bajo  
46006 Valencia  
Adscripción: Concertado  
Nivel: Inf., Pr., ESO

**San Marcelino**  
Doctor Royo Vilanova, 3  
46017 Valencia  
Adscripción: Concertado  
Nivel: Inf., Pr., ESO

**San Miguel Arcángel**  
Patriarca, 1  
46100 Burjassot  
Adscripción: Concertado  
Nivel: Pr., ESO

**San Pedro Apóstol**  
Almudafer, 9  
46520 Sagunt-Port  
Adscripción: Concertado  
Nivel: Inf., Pr., ESO

**San Pedro Pascual**  
Maestro Guerrero, 3  
46008 Valencia  
Adscripción: Concertado  
Nivel: Inf., Pr., ESO, Bac.

**San Rafael**  
Pizarro, 9  
46185 La Pobra de Vallbona  
Adscripción: Concertado  
Nivel: Inf., Pr., ESO

**San Roque**  
José Grollo, 20  
46025 Valencia  
Adscripción: Concertado  
Nivel: Inf., Pr., ESO, Bac., FP

**San Vicente Ferrer**  
Cno. Viejo Teruel, s/n  
46500 Sagunt  
Adscripción: Concertado  
Nivel: Inf., Pr., ESO

**San Vicente Ferrer**  
Avda. del Puerto, s/n  
46400 Cullera  
Adscripción: Concertado  
Nivel: Inf., Pr., ESO

**San Vicente Ferrer-Dominicos**  
Isabel La Católica, 25  
46004 Valencia  
Adscripción: Concertado  
Nivel: Inf., Pr., ESO, Bac.  
**pág. 118**

**Sant Antoni Abat**  
9 D'Octubre, s/n  
46650 Canals  
Adscripción: Concertado  
Nivel: Inf., Pr., ESO

**Sant Francesc**  
Riu Magre, 2  
46610 Guadassuar  
Adscripción: Concertado  
Nivel: Pr., ESO

**Santa Ana**  
Camino, 5  
46300 Utiel  
Adscripción: Concertado  
Nivel: Inf., Pr., ESO, FP

**Santa Ana**  
Major, 10  
46670 La Pobra Llarga  
Adscripción: Concertado  
Nivel: Inf., Pr.

**Santa Ana**  
Madre María Rafols, 15  
46720 Villalonga  
Adscripción: Concertado  
Nivel: Inf., Pr., ESO

**Santa Ana**  
Alcublas, 30  
46160 Llíria  
Adscripción: Concertado  
Nivel: Inf., Pr., ESO

**Santa Ana**  
Mare María Rafols, 16  
46680 Algemesi  
Adscripción: Privado  
Nivel: Inf., Pr., ESO

**Santa Ana**  
Avda. del Puerto, 51  
46021 Valencia  
Adscripción: Concertado  
Nivel: Inf., Pr., ESO, Bac.

**Santa Ana y San José de la Montaña**  
Jose Antonio, 10  
46470 Albal  
Adscripción: Concertado  
Nivel: Pr., ESO

**Santa Cruz**  
Cno. Viejo de Xirivella, 5-26  
46920 Mislata  
Adscripción: Concertado  
Nivel: Inf., Pr., ESO, FP

**Santa Joaquina de Vedruna**  
Mayor, 44  
46114 Vinalesa  
Adscripción: Concertado  
Nivel: Inf., Pr., ESO

**Santa Magdalena Sofia**  
Carrera del Riu, 67  
46024 Valencia  
Adscripción: Concertado  
Nivel: Inf., Pr., ESO

**Santa María**  
Avda. Tres Cruces, 10  
46014 Valencia  
Adscripción: Concertado  
Nivel: Inf., Pr., ESO

**Santa María**  
Avda. Torrefiel, 15  
46870 Ontinyent  
Adscripción: Concertado  
Nivel: Inf., Pr., ESO

**Santa María del Puig**  
Avda. Virgen del Puig, 15  
46540 Puig  
Adscripción: Privado  
Nivel: Inf., Pr., ESO, Bac.

**Santa María-Marianistas**  
Maestro Serrano, 2  
46120 Alboraya  
Adscripción: Concertado  
Nivel: Inf., Pr., ESO

**Santa Teresa de Jesús**  
Avda. San Lorenzo, 25  
46900 Torrent-el Vedat  
Adscripción: Concertado  
Nivel: Inf., Pr., ESO, Bac.

**Santiago Apóstol**  
Escalante, 329  
46011 Valencia  
Adscripción: Concertado  
Nivel: Inf., Pr., ESO

**Santiago Apóstol**  
Doctor Oloriz, 36  
46009 Valencia  
Adscripción: Concertado  
Nivel: Inf., Pr., ESO

**Santísima Trinidad**  
Visitación, 13  
46009 Valencia  
Adscripción: Concertado  
Nivel: Pr., ESO, Bac.

**Santísimo Cristo de la Fe**  
San Martín, 25  
46290 Alcácer  
Adscripción: Concertado  
Nivel: Inf., Pr., ESO

**Santo Domingo**  
Ravalet, 26  
46270 Villanueva de Castellón  
Adscripción: Concertado  
Nivel: Inf., Pr., ESO

**Santo Tomás de Aquino**  
Camino Real, 120  
46900 Torrent  
Adscripción: Concertado  
Nivel: Inf., Pr., ESO

**Santo Tomás de Aquino**  
610, 27 Montecañada  
46182 Paterna-la Cañada  
Adscripción: Concertado  
Nivel: Inf., Pr., ESO, Bac.

**Santo Tomás de Villanueva**  
Albacete, 5  
46007 Valencia  
Adscripción: Concertado  
Nivel: Pr., ESO, Bac.

**Santos Patronos**  
Benito Pérez Galdós, 52  
46600 Alzira  
Adscripción: Concertado  
Nivel: Inf., Pr., ESO

**Sedavi**  
Isaac Peral, 40  
46910 Sedaví  
Adscripción: Concertado  
Nivel: Inf., Pr., ESO, FP

**Teotepec**  
Daniel Comboni, 7  
46113 Moncada  
Adscripción: Privado  
Nivel: Pr., ESO, Bac.

**Trafalgar**  
Rodrigo Pertegaz, 29  
46023 Valencia  
Adscripción: Concertado  
Nivel: Inf., Pr., ESO

**Unión Cristiana**  
Avda. Bernardo Aliño, 4  
46410 Sueca  
Adscripción: Concertado  
Nivel: Inf., Pr., ESO

**Vamar**  
Ausías March, 22-35  
46910 Alfafar  
Adscripción: Concertado  
Nivel: Inf., Pr., ESO, FP

**Virgen al Pie de la Cruz**  
Avda. Moli de Vent, 32  
46530 Puçol-Puzol  
Adscripción: Concertado  
Nivel: Inf., Pr., ESO, FP

**Yocris**  
Avda. Derechos Humanos, s/n  
46132 Almáspera  
Adscripción: Concertado  
Nivel: Inf., Pr., ESO

VALLADOLID

**Acontia**  
Federico García Lorca, 27  
47320 Valladolid  
Adscripción: Privado  
Nivel: ESO

**Amor de Dios**

Real de Burgos, 5  
47011 Valladolid  
Adscripción: Privado  
Nivel: Inf., Pr., ESO, Bac.

**Apostolado del Sagrado Corazón**

Cno. Viejo de Simancas, 25  
47008 Valladolid  
Adscripción: Privado  
Nivel: Inf., Pr., ESO, Bac.

**Ave María**

Ctra. de Rueda, 232  
47008 Valladolid  
Adscripción: Concertado  
Nivel: Inf., Pr., ESO, Bac., FP

**Centro Cultural**

Vallisoletano  
Arz. García Goldaraz, 10  
47007 Valladolid  
Adscripción: Privado  
Nivel: Inf., Pr., ESO, Bac.

**Compañía de María**

Juan Mambrilla, 17  
47003 Valladolid  
Adscripción: Privado  
Nivel: Inf., Pr., ESO, Bac.

**Divina Providencia**

Italia, 11  
47100 Tordesillas  
Adscripción: Privado  
Nivel: Inf., Pr., ESO

**Edelweiss-El Soto**

Cno. de la Parrilla, s/n  
47161 Herrera de Duero  
Adscripción: Privado  
Nivel: Inf., Pr., ESO

**Internacional de Valladolid**

General Solchaga, 107  
47008 Valladolid  
Adscripción: Privado  
Nivel: Inf., Pr., ESO  
pág. 118

**Jesús y María**

Pza. Santa Cruz, 7  
47002 Valladolid  
Adscripción: Privado  
Nivel: Inf., Pr., ESO, Bac.

**Juan XXIII**

Cno. del Cementerio, 17  
47011 Valladolid  
Adscripción: Privado  
Nivel: Inf., Pr., ESO

**La Inmaculada**

Nueva del Carmen, 25  
47005 Valladolid  
Adscripción: Privado  
Nivel: Inf., Pr., ESO

**La Inmaculada**

Subida al Hospital, 10  
47300 Peñafiel  
Adscripción: Privado  
Nivel: Inf., Pr., ESO

**La Inmaculada**

Joaquín Velasco Martín, 8  
47014 Valladolid  
Adscripción: Privado  
Nivel: Inf., Pr., ESO, Bac.

**La Inmaculada Concepción**

Arca Real, 21  
47013 Valladolid  
Adscripción: Privado  
Nivel: Inf., Pr., ESO

**La Milagrosa**

Ramón y Cajal, 13  
47320 Tudela del Duero  
Adscripción: Privado  
Nivel: Inf., Pr., ESO

**La Milagrosa y Santa Florentina**

Cno. Cementerio, 4  
47011 Valladolid  
Adscripción: Privado  
Nivel: Inf., Pr., ESO

**Lestonnac**

Cigüeña, 32-B Pajarillos  
47012 Valladolid  
Adscripción: Privado  
Nivel: Inf., Pr., ESO

**Lycee Français de Castilla y León**

Avenida de Prado Boyal, 28  
47140 Laguna de Duero  
Adscripción: Privado  
Nivel: Inf., Pr., ESO, Bac.  
pág. 119

**Lope de Vega**

Nueva del Cuartel, 14-  
Rave, 13 Ramón y C.7  
47400 Medina del  
Campo  
Adscripción: Privado  
Nivel: Inf., Pr., ESO

**Niño Jesús**

Duque de Lerma, 1  
47003 Valladolid  
Adscripción: Privado  
Nivel: Inf., Pr.

**Ntra. Sra. del Pilar**

Cañada Real, 300  
47008 Valladolid  
Adscripción: Concertado  
Nivel: Inf., Pr., ESO  
pág. 118

**Ntra. Sra. de la Consolación**

Puente Colgante, 75  
47006 Valladolid  
Adscripción: Privado  
Nivel: Inf., Pr., ESO, Bac.

**Ntra. Sra. de Lourdes**

Paulina Harriet, 22  
47006 Valladolid  
Adscripción: Concertado  
Nivel: Inf., Pr., ESO, Bac.  
pág. 118

**Ntra. Sra. del Carmen**

Avda. de Segovia, 129  
47013 Valladolid  
Adscripción: Privado  
Nivel: Inf., Pr., ESO, Bac.

**Ntra. Sra. del Rosario**

Arca Real, 209  
47009 Valladolid  
Adscripción: Concertado  
Nivel: Inf., Pr., ESO, Bac.

**Obra Soc. Santurio**

Ncnal. La Gran Promesa  
José María Lacort, 11  
47002 Valladolid  
Adscripción: Privado  
Nivel: ESO

**Padre Usera**

General Shelly, 10  
47013 Valladolid  
Adscripción: Privado  
Nivel: Inf., Pr.

**Peñalba**

Ctra. Pesqueruela, Km 2,3  
47130 Simancas  
Adscripción: Concertado  
Nivel: Pr., ESO, Bac.  
pág. 119

**Pinoalbar**

Cno. Viejo de Simancas,  
Km. 4,5  
47130 Simancas  
Adscripción: Concertado  
Nivel: Inf., Pr., ESO, Bac.  
pág. 119

**Rafaela María**

Fray Luis de León, 4  
47002 Valladolid  
Adscripción: Concertado  
Nivel: Inf., Pr., ESO, FP

**Reinado del Corazón de Jesús y Nuestra Señora del Pilar**

Salud, 45  
47011 Valladolid  
Adscripción: Privado  
Nivel: Inf., Pr., ESO

**Sagrada Familia**

Fray Luis de León, 13 y  
Simon Aranda, 2-A  
47002 Valladolid  
Adscripción: Privado  
Nivel: Bac.

**Sagrada Familia**

Simón Aranda, 2-A  
47002 Valladolid  
Adscripción: Concertado  
Nivel: ESO, Bac.

**Sagrada Familia**

Ctra. de Segovia, s/n  
47012 Valladolid  
Adscripción: Privado  
Nivel: Inf., Pr.

**Sagrada Familia**

Guadalete, 2 y 3  
47005 Valladolid  
Adscripción: Privado  
Nivel: Inf., Pr., ESO

**Sagrado Corazón**

Joaquín Velasco Martín,  
44  
47014 Valladolid  
Adscripción: Privado  
Nivel: Inf., Pr., ESO

**Sagrado Corazón**

Pº de Zorrilla, 87  
47008 Valladolid  
Adscripción: Privado  
Nivel: Inf., Pr., ESO, Bac.

**San Agustín**

Ctra. de Madrid, Km. 187  
47008 Valladolid  
Adscripción: Privado  
Nivel: Inf., Pr., ESO, Bac.

**San Buenaventura**

Mediana, 18-A Pescado  
19  
47800 Medina de  
Rioseco  
Adscripción: Privado  
Nivel: Inf., Pr., ESO

**San Francisco de Asís**

Pº Arco de Ladrillo, 87-  
Bis  
47008 Valladolid  
Adscripción: Privado  
Nivel: Inf., Pr., ESO, Bac.

**San José**

Apóstol Santiago, 15  
47400 Medina del  
Campo  
Adscripción: Privado  
Nivel: Inf., Pr., ESO

**San José**

Pza. Santa Cruz, 9  
47002 Valladolid  
Adscripción: Privado  
Nivel: Inf., Pr., ESO, Bac.

**San Juan Bautista de la Salle**

Santuario, 7 y 9  
47002 Valladolid  
Adscripción: Concertado  
Nivel: Inf., Pr., ESO, Bac.,  
FP

**San Juan de la Cruz**

Almirante, 13  
47400 Medina del  
Campo  
Adscripción: Privado  
Nivel: Inf., Pr., ESO

**San Viator**

Pº Juan Carlos I, 12  
47008 Valladolid  
Adscripción: Privado  
Nivel: Inf., Pr., ESO

**Santa María la Real de Huelgas**

Las Huelgas, 19  
47005 Valladolid  
Adscripción: Privado  
Nivel: Inf., Pr., ESO

**Santa Teresa de Jesús**

Felipe II, 4 y 6  
47003 Valladolid  
Adscripción: Privado  
Nivel: Inf., Pr., ESO, Bac.

**Seminario Hijos de María Inmaculada**

Avda. de Santander, 90  
47011 Valladolid  
Adscripción: Privado  
Nivel: Pr., ESO, Bac.

**Seminario Menor Diocesano**

Tirso de Molina, 44  
47010 Valladolid  
Adscripción: Privado  
Nivel: Pr., ESO

**Seminario Sagrada Familia**

Ctra. Arcas Reales, Km.  
3,4 Apto. 424  
47008 Valladolid  
Adscripción: Privado  
Nivel: ESO, Bac.

**Virgen Niña**

Avda. de Segovia, 135  
47013 Valladolid  
Adscripción: Privado  
Nivel: Inf., Pr., ESO

**VIZCAYA**

**Abusu Ikastola**

Cno. del Ponton, 20  
48004 Bilbao  
Adscripción: Privado  
Nivel: Inf., Pr.

**Alazne**

Arteta 4-La Paz  
48903 Barakaldo  
Adscripción: Privado  
Nivel: Inf., Pr., ESO

**American School of Bilbao**

Soparda Bidea, 10  
48640 Berango  
Adscripción: Privado  
Nivel: Pr., ESO

**Amor Misericordioso**

San Diego, 1  
48910 Sestao  
Adscripción: Privado  
Nivel: Inf., Pr., ESO

**Amor Misericordioso**

Urizarko Bidea, 1  
48012 Bilbao  
Adscripción: Privado  
Nivel: Inf., Pr., ESO

**Ander Deuna Ikastola**

Gatzarriñe, s/n  
48600 Sopelana  
Adscripción: Privado  
Nivel: Inf., Pr., ESO, Bac.

**Andra Mari Ikastola**

Larra, s/n  
48340 Amorebieta-Etxano  
Adscripción: Privado  
Nivel: Inf., Pr., ESO

**Ángeles Custodios**

Zabalbide, 21  
48006 Bilbao  
Adscripción: Concertado  
Nivel: Inf., Pr., ESO, FP

**Arangoya**

Ercilla, 18  
48009 Bilbao  
Adscripción: Privado  
Nivel: Bac., FP

**Arratiako Zulaibar**

Lanbide Ikastegia  
Zulaibar, 17  
48144 Zeanuri  
Adscripción: Privado  
Nivel: Bac., FP

**Artxandape Ikastola**

Anselma de Salces, 1-Bis  
48007 Bilbao  
Adscripción: Privado  
Nivel: Inf., Pr., ESO

**Askartza Claret**

Sarriena, 173  
48940 Leioa  
Adscripción: Privado  
Nivel: Inf., Pr., ESO, Bac.

**Asti-Leku Ikastola**

Grumete Diego, 19  
48920 Portugalete  
Adscripción: Privado  
Nivel: Inf., Pr., ESO, Bac.

**Ayalde**

Aiartza Bidea, 5  
48180 Loiu  
Adscripción: Concertado  
Nivel: Inf., Pr., ESO, Bac.  
**pág. 119**

**B.V. María Irlandesas**

Santsoena Auzoa, 1  
48940 Leioa  
Adscripción: Concertado  
Nivel: Inf., Pr., ESO, Bac.

**Begoñazpi Ikastola**

Jesús Galíndez, 15 48004  
Bilbao  
Adscripción: Privado  
Nivel: Inf., Pr., ESO, Bac.

**Bera Kruz Ikastola**

Abesua, 5-7  
48270 Markina-Xemein  
Adscripción: Privado  
Nivel: Inf., Pr., ESO

**Berrio-Otxoa**

Marcelino Menéndez y Pelayo, 25  
48006 Bilbao  
Adscripción: Privado  
Nivel: Inf., Pr., ESO, Bac.

**Betiko Ikastola**

Artatza Auz., 84  
48940 Leioa  
Adscripción: Privado  
Nivel: Inf., Pr., ESO

**Bihotz-Gaztea Ikastola**

San Juan de Dios, s/n  
48980 Santurtzi  
Adscripción: Privado  
Nivel: Inf., Pr., ESO

**Calasancio**

Al. de Recalde, 19  
48009 Bilbao  
Adscripción: Privado  
Nivel: Inf., Pr., ESO, Bac.

**Centro Azkorri**

Zientoetxeko Erp.-11 P.K.  
48990 Getxo  
Adscripción: Privado  
Nivel: Inf., Pr., ESO, Bac.

**Centro de Formación Somorrostro**

San Juan, 1 48550 Muskiz  
Adscripción: Privado  
Nivel: ESO, Bac., FP

**Centro San Luis**

Licenciado Poza, 31  
48011 Bilbao  
Adscripción: Privado  
Nivel: ESO, Bac., FP

**CO.EN.EN.**

Lambarri, 10  
48840 Güeñes  
Adscripción: Privado  
Nivel: Inf., Pr., ESO, Bac.

**Collège Français de Bilbao**

Barrio Galbarriatu, 10  
48170 Zamudio  
Adscripción: Privado  
Nivel: Inf., Pr., ESO, Bac.  
**pág. 121**

**Compañía de María**

Pº La Antigua, 9  
48460 Orduña  
Adscripción: Privado  
Nivel: Inf., Pr., ESO

**Cooperativa Basauri**

Basozelai, s/n 38 P.k.  
48970 Basauri  
Adscripción: Privado  
Nivel: Inf., Pr., ESO, Bac.

**Deutsche Schule Bilbao**

Avda. Jesús Galíndez, 3  
48004 Bilbao  
Adscripción: Privado  
Nivel: Inf., Pr., ESO, Bac.  
**pág. 121**

**Dolores Sopena**

Hurtado de Amezaga, 44  
48008 Bilbao  
Adscripción: Privado  
Nivel: Bac., FP

**Eguzkibegi Ikastola**

Egia, 12  
48960 Galdakao  
Adscripción: Privado  
Nivel: Inf., Pr., ESO

**El Ave María**

Zabalbide, 116  
48007 Bilbao  
Adscripción: Privado  
Nivel: Inf., Pr., ESO

**El Carmelo**

Kalbario, 4  
48340 Amorebieta-Etxano  
Adscripción: Privado  
Nivel: Inf., Pr., ESO, Bac.

**El Regato**

Olarte, 2  
48903 Barakaldo  
Adscripción: Privado  
Nivel: Inf., Pr., ESO, Bac.

**El Salvador Maristas**

Iturrubide, 78  
48006 Bilbao  
Adscripción: Concertado  
Nivel: Inf., Pr., ESO, Bac.  
**pág. 119**

**Eleizalde Ikastola**

Arene Pelaio Deuna, 6  
48370 Bermeo  
Adscripción: Privado  
Nivel: Inf., Pr., ESO

**Elorrioko Txintxirri Ikastola**

San Pio X, 3  
48230 Elorrio  
Adscripción: Privado  
Nivel: Inf., Pr., ESO

**Esclavas del Sagrado Corazón**

Tiboli, 2  
48007 Bilbao  
Adscripción: Privado  
Nivel: ESO, Bac.

**Eskolabarri**

Iparraguirre, 13-Bis 24 P.K  
48260 Ermua  
Adscripción: Privado  
Nivel: Inf., Pr.

**Fátima**

Enekuri, 70  
48015 Bilbao  
Adscripción: Privado  
Nivel: Inf., Pr., ESO

**Franciscanas de Montpellier**

Funikular, 16-Bis  
48510 Valle de Trapaga-Trapagaran  
Adscripción: Privado  
Nivel: Inf., Pr., ESO

**Fundación Escuelas Ventades**

Bentades, 7  
48100 Mungia  
Adscripción: Privado  
Nivel: Inf., Pr.

**Gaztelueta**

Barrio de Artaza, 87  
48940 Leioa  
Adscripción: Privado  
Nivel: Pr., ESO, Bac., FP

**Hijas de la Caridad-Nuestra Señora Begoña**

Padre Esteban Pernet, 22  
48004 Bilbao  
Adscripción: Privado  
Nivel: Inf., Pr., ESO

**Ibaigane**

Avda. de Madariaga, 58  
48014 Bilbao  
Adscripción: Privado  
Nivel: Inf., Pr., ESO

**Ibaizabal Koop. E. Ikastola**

Intxaurrenondo, 54  
48200 Durango  
Adscripción: Privado  
Nivel: Bac., FP

**Ikasbide**

Simón Bolívar, 5  
48010 Bilbao  
Adscripción: Privado  
Nivel: Inf., Pr., ESO

**Itxaropena Ikastola**

Severo Ochoa, 2  
48510 Valle de Trápaga-Trapagaran  
Adscripción: Privado  
Nivel: Inf., Pr., ESO

**Jado-Compasión**

Tartanga, 13  
48950 Erandio  
Adscripción: Privado  
Nivel: Inf., Pr., ESO

**Jesús María**

Enekori-Artxandako Erp., 36  
48015 Bilbao  
Adscripción: Concertado  
Nivel: Inf., Pr., ESO, Bac.

**Karmengo Ama**

Sabino Arana, 24  
48340 Amorebieta-Etxano  
Adscripción: Privado  
Nivel: Inf., Pr., ESO

**Kirikiño Ikastola**

Gabriel Aresti, 22  
48004 Bilbao  
Adscripción: Privado  
Nivel: Inf., Pr., ESO, Bac.

**Kurutziaga Ikastola**

Galtzaretta, 13  
48200 Durango  
Adscripción: Privado  
Nivel: Inf., Pr., ESO

**La Inmaculada**

Etzatxu, 2  
48901 Barakaldo  
Adscripción: Privado  
Nivel: Inf., Pr., ESO, Bac.

**La Inmaculada-Hijas de Jesús**

Zabalbide, 141  
48015 Bilbao  
Adscripción: Privado  
Nivel: Inf., Pr., ESO, Bac.

**La Milagrosa**

Miranda, 4  
48902 Barakaldo  
Adscripción: Privado  
Nivel: Inf., Pr., ESO

**La Salle-Nuestra Señora del Rosario**

San Felicísimo Bidea, s/n  
48014 Bilbao  
Adscripción: Privado  
Nivel: Inf., Pr.

**La Salle**

Avda. de Madariaga, 67  
48014 Bilbao  
Adscripción: Concertado  
Nivel: Pr., Inf., Pr., ESO, Bac.

**Larramendi Ikastola**

Madalen, 20  
48100 Mungia  
Adscripción: Privado  
Nivel: Inf., Pr., ESO, Bac.

**Lauaxeta**

Bº San Miguel, s/n  
48340 Amorebieta  
Adscripción: Privado  
Nivel: Inf., Pr., ESO, Bac.  
**pág. 119**

**Lauro Ikastola**

Goitiko Antzugiaga, 2  
48180 Loiu  
Adscripción: Privado  
Nivel: Inf., Pr., ESO, Bac.

**Lea-Artibai**

Xemein Etorbidea, 19  
48270 Markina-Xemein  
Adscripción: Privado  
Nivel: Bac., FP

**Madre de Dios**

Enekuri, 25  
48014 Bilbao  
Adscripción: Privado  
Nivel: Inf., Pr., ESO, Bac.

**Madre del Divino Pastor**

Gobela, 17 (Las Arenas)  
48990 Getxo-Guecho  
Adscripción: Concertado  
Nivel: Inf., Pr., ESO

**Marcelo Gangoiti**

San Juan, 10  
48550 Muskiz  
Adscripción: Privado  
Nivel: ESO, Bac., FP

**María Goretti**

Santa Maña, 23  
48215 Iurreta  
Adscripción: Privado  
Nivel: Pr., ESO

**María Inmaculada**

Fontecha y Salazar, 7  
48007 Bilbao  
Adscripción: Privado  
Nivel: Bac., FP

**Maristas-San Miguel**

Lehendakari J. A. Agirre,  
12-14  
48860 Zalla  
Adscripción: Privado  
Nivel: Inf., Pr., ESO

**Munabe**

Etorbidea, 14  
48180 Loio  
Adscripción: Concertado  
Nivel: Pr., ESO, Bac.  
**pág. 120**

**Nuestra Señora de Begoña**

Arteagabeitia, 33  
48902 Barakaldo  
Adscripción: Privado  
Nivel: Inf., Pr., ESO

**Nuestra Señora de Begoña**

Doctor Areilza, 32 -214  
P.k  
48010 Bilbao  
Adscripción: Privado  
Nivel: Pr., ESO, Bac.

**Nuestra Señora de Begoña-Hijas de la Cruz**

Gran Vía de J. A. Aguirre,  
18  
48910 Sestao  
Adscripción: Privado  
Nivel: Inf., Pr., ESO

**Nuestra Señora de Begoña-La Salle**

Gran Vía de J. A. Aguirre,  
14  
48910 Sestao  
Adscripción: Privado  
Nivel: Inf., Pr., ESO

**Nuestra Señora de Europa**

Estrada Goñi, 3  
48993 Getxo-Guecho  
Adscripción: Concertado  
Nivel: Inf., Pr., ESO, Bac.  
**pág. 120**

**Nuestra Señora de la Antigua**

Foru, 5  
48460 Orduña  
Adscripción: Concertado  
Nivel: Inf., Pr., ESO, Bac.,  
FP

**Nuestra Señora de la Merced**

Larraoetxe-Derio Etorb.  
19  
48180 Loiu  
Adscripción: Privado  
Nivel: Inf., Pr., ESO, Bac.

**Nuestra Señora de Las Mercedes**

Txabi-Joseba  
Etxebarrieta, 1  
48940 Leioa  
Adscripción: Privado  
Nivel: Inf., Pr., ESO

**Nuestra Señora de Lourdes**

Lourdes, 8  
48230 Elorrio  
Adscripción: Privado  
Nivel: Pr., ESO

**Ntra. Sra. del Carmen**

Cantón de la Iglesia, 2  
48920 Portugalete  
Adscripción: Privado  
Nivel: Inf., Pr., ESO, Bac.

**Ntra. Sra. del Carmen**

Arechavaleta, 8  
48010 Bilbao  
Adscripción: Privado  
Nivel: Inf., Pr., ESO, Bac.

**Ntra. Sra. del Pilar**

Licenciado Poza, 21  
48011 Bilbao  
Adscripción: Privado  
Nivel: Inf., Pr., ESO

**Ntra. Sra. del Rosario**

Burtzeña, 7  
48903 Barakaldo  
Adscripción: Privado  
Nivel: Inf., Pr., ESO

**Otxarkoaga**

Arbolantxa Bidea, 57  
48004 Bilbao  
Adscripción: Privado  
Nivel: ESO, FP

**Padre Andrés de Urdaneta**

Lauroeta, 6  
48180 Loui  
Adscripción: Concertado  
Nivel: Inf., Pr., ESO, Bac.  
**pág. 120**

**Presentación de María**

Ronda, 26  
48005 Bilbao  
Adscripción: Privado  
Nivel: Inf., Pr., ESO

**Pureza de María**

Sabino Arana, 5  
48013 Bilbao  
Adscripción: Privado  
Nivel: Inf., Pr., ESO, Bac.

**Resurrección M. de Azkue Ikastola**

Atea, s/n  
48280 Lekeitio  
Adscripción: Privado  
Nivel: Inf., Pr., ESO

**Sagrado Corazón**

Bruno Mauricio Zabala, 6  
48200 Durango  
Adscripción: Privado  
Nivel: Inf., Pr., ESO

**Sagrado Corazón**

Artatzu-Bekoa, 45  
48002 Bilbao  
Adscripción: Privado  
Nivel: Inf., Pr., ESO

**Sagrado Corazón**

Matxitxakorako Erp. 4  
48370 Bermeo  
Adscripción: Privado  
Nivel: Inf., Pr., ESO

**Salesianos**

Deusto-M. Aux.-Sa  
Lehendakari Aguirre, 75  
48014 Bilbao  
Adscripción: Concertado  
Nivel: Inf., Pr., ESO, Bac.,  
FP

**San Antonio-Sta. Rita**

Balbino Garitaonandia, 3  
48200 Durango  
Adscripción: Privado  
Nivel: Inf., Pr., ESO

**San Félix de Cantalicio**

Lasagabaster, 1  
48530 Ortuella  
Adscripción: Privado  
Nivel: Inf., Pr.

**San Fidel Ikastola**

Carlos Gangoiti, 11  
48300 Gernika-Lumo  
Adscripción: Privado  
Nivel: Inf., Pr., ESO

**San Francisco Javier**

J. Miguel Barandiaran, 29  
48980 Santurtzi  
Adscripción: Privado  
Nivel: Inf., Pr., ESO, Bac.

**San José**

Parque Santurtzi, 7  
48980 Santurtzi  
Adscripción: Privado  
Nivel: Inf., Pr., ESO, Bac.

**San José**

Nafarroa, 18  
48970 Basauri  
Adscripción: Privado  
Nivel: Pr., ESO

**San José de Calasanz**

Ramón y Cajal, 57 P.K.  
48980 Santurtzi-  
Santurce  
Adscripción: Concertado  
Nivel: Inf., Pr., ESO, FP

**San José-Jesuitak**

Kurutziaga, 1  
48200 Durango  
Adscripción: Privado  
Nivel: Inf., Pr., ESO, Bac.

**San José-Maristak**

Fray J. Antonio Abasolo, 6  
48200 Durango  
Adscripción: Concertado  
Nivel: Bac., FP

**San Juan Bautista**

San Juan, 42  
48550 Muskiz  
Adscripción: Privado  
Nivel: Inf., Pr.

**San Juan Bosco**

Magallanes, 23  
48903 Barakaldo  
Adscripción: Privado  
Nivel: Inf., Pr., ESO

**San Nikolas Ikastola**

Arene Azpi, 15  
48990 Getxo  
Adscripción: Privado  
Nivel: Inf., Pr., ESO

**San Paulino de Nola**

Larrea, 4  
48901 Barakaldo  
Adscripción: Privado  
Nivel: Inf., Pr., ESO, Bac.

**San Pedro Apóstol**

Campo de Volantín, 36  
48007 Bilbao  
Adscripción: Privado  
Nivel: Inf., Pr., ESO

**San Pelayo**

San Isidro, s/n  
48260 Ermua  
Adscripción: Privado  
Nivel: Inf., Pr., ESO

**San Salvador de Horta**

Kirikiño, 1  
48012 Bilbao  
Adscripción: Privado  
Nivel: Inf., Pr.

**San Viator**

San Cristóbal, 2  
48190 Sopuerta  
Adscripción: Concertado  
Nivel: Inf., Pr., ESO, Bac., FP

**San Vicente de Paul**

Arauti, 3  
48902 Barakaldo  
Adscripción: Privado  
Nivel: Inf., Pr., ESO, Bac.

**Santa Eulalia**

J. Miguel Barandiaran, 23  
48980 Santurtzi  
Adscripción: Privado  
Nivel: Inf., Pr.

**Santa María**

Alberto Palacios, 2  
48920 Portugalete  
Adscripción: Privado  
Nivel: Inf., Pr., ESO, Bac.

**Santa María de Artagan**

Zabalbide, 110  
48007 Bilbao  
Adscripción: Concertado  
Nivel: Bac., FP

**Sta. María del Socorro**

San Bartolomé, 7  
48300 Gernika-Lumo  
Adscripción: Privado  
Nivel: Inf., Pr., ESO

**Sta. María Hijas de la Cruz**

Sabino Arana, 1  
48980 Santurtzi  
Adscripción: Privado  
Nivel: Inf., Pr., ESO

**Santa María Micaela**

Jesús Galindez, 26  
48004 Bilbao  
Adscripción: Privado  
Nivel: Inf., Pr.

**Santísima Trinidad**

Algortako Etorb., 108  
48990 Getxo  
Adscripción: Privado  
Nivel: Inf., Pr., ESO, Bac.

**Seber Altube Ikastola**

Zearreta, s/n  
48300 Gernika-Lumo  
Adscripción: Privado  
Nivel: Inf., Pr., ESO

**Somorostro**

San Juan, 10  
48550 Muskiz  
Adscripción: Privado  
Nivel: ESO, Bac., FP

**St. George English School of Bilbao**

Artazagane, 51  
48940 Leioa  
Adscripción: Privado  
Nivel: Inf., Pr., ESO, Bac.  
**pág. 121**

**Trueba**

Artxanda, 15  
48015 Bilbao  
Adscripción: Concertado  
Nivel: Inf., Pr., ESO, Bac.  
**pág. 120**

**Txomin Agirre Ikastola**

Iturribarri, 13  
48700 Ondarroa  
Adscripción: Privado  
Nivel: Inf., Pr., ESO

**Txorierrri S. Coop. Ltda.**

Untzaga Ibaia, 1  
48160 Derio  
Adscripción: Privado  
Nivel: Bac., FP

**Urretxindorra Ikastola**

Martín Barua Picaza, 21  
48003 Bilbao  
Adscripción: Privado  
Nivel: Inf., Pr., ESO, Bac.

**Vera Cruz**

Garate, 40  
48004 Bilbao  
Adscripción: Privado  
Nivel: Inf., Pr.

**Vizcaya**

Galbarriatu Auzoa  
Auzunea, 6  
48170 Zamudio  
Adscripción: Privado  
Nivel: Inf., Pr., ESO, Bac.  
**pág. 120**

**Xabier**

El Cristo, s/n  
48920 Portugalete  
Adscripción: Privado  
Nivel: ESO, Bac., FP

**Zabalburu**

Esperanza, 12  
48005 Bilbao  
Adscripción: Privado  
Nivel: Bac., FP

**Zubi Zahar Ikastola**

Ibaiondo, 15  
48700 Ondarroa  
Adscripción: Privado  
Nivel: Inf., Pr., ESO

**ZAMORA**

**Amor de Dios**

Pza. Padre Usera, 5  
49800 Toro  
Adscripción: Privado  
Nivel: Inf., Pr., ESO

**Corazón de María**

Ctra. de Almaraz, 18  
49026 Zamora  
Adscripción: Privado  
Nivel: Inf., Pr., ESO, Bac.

**Divina Providencia**

Reina, 9  
49004 Zamora  
Adscripción: Privado  
Nivel: Inf., Pr., ESO

**E.M.A.E.**

Ctra. de Aldehuela, 7 -Plg. La Candelaria  
49019 Zamora  
Adscripción: Privado  
Nivel: Inf., Pr., ESO

**María Inmaculada**

Argentina, 37  
49019 Zamora  
Adscripción: Concertado  
Nivel: Inf., Pr., ESO, FP

**Medalla Milagrosa**

San Torcuato, 39  
49014 Zamora  
Adscripción: Privado  
Nivel: Inf., Pr., ESO, Bac.

**SDO. Corazón de Jesús**

Avda. Príncipe de Asturias, 23  
49011 Zamora  
Adscripción: Privado  
Nivel: Inf., Pr., ESO, Bac.

**San José**

Avda. Requejo, 5  
49012 Zamora  
Adscripción: Privado  
Nivel: Inf., Pr.

**Santísima Trinidad**

Entrepuentes, 7  
49028 Zamora  
Adscripción: Privado  
Nivel: Inf., Pr., ESO

**Seminario Menor San Atilano**

Pza. Seminario, 2  
49003 Zamora  
Adscripción: Privado  
Nivel: Pr., ESO

**Virgen de la Vega**

Parque, 5  
49600 Benavente  
Adscripción: Privado  
Nivel: Inf., Pr., ESO, Bac.

**ZARAGOZA**

**Adventista-Rigel**

Alicante, 3-11  
50007 Zaragoza  
Adscripción: Privado  
Nivel: Inf., Pr.

**Agustín Gericó (Montemolín)**

Avda. Cesáreo Aliterta, 72  
50013 Zaragoza  
Adscripción: Concertado  
Nivel: Inf., Pr., ESO

**Alemán**

U. Torres de S. Lamberto, 58  
50011 Zaragoza  
Adscripción: Privado  
Nivel: Inf., Pr., ESO, Bac.

**Antonio Machado**

Ctra. de Logroño, Km. 7,200  
50011 Zaragoza  
Adscripción: Concertado  
Nivel: Inf., Pr., ESO, Bac.

**Bajo Aragón**

Padre Chaminade, 6  
50013 Zaragoza  
Adscripción: Concertado  
Nivel: Inf., Pr., ESO, Bac

**Británico de Aragón**

Ctra. de Valencia, Km. 8,5  
50410 Zaragoza  
Adscripción: Privado  
Nivel: Inf., Pr., ESO, Bac.  
**pág. 121**

**Calasancio**

Sevilla, 19  
50006 Zaragoza  
Adscripción: Concertado  
Nivel: Inf., Pr., ESO

**Calasanz**

Tte. Coronel Valenzuela, 2  
50004 Zaragoza  
Adscripción: Concertado  
Nivel: Inf., Pr., ESO

**Cantín y Gamboa**

Moret, 4  
50001 Zaragoza  
Adscripción: Concertado  
Nivel: Inf., Pr., ESO

**Cardenal Xavierre**

Pza. San Francisco, 15  
50006 Zaragoza  
Adscripción: Concertado  
Nivel: Inf., Pr., ESO, Bac.

**Collège Molière**

Manuel Marraco Ramón, 8  
50018 Zaragoza  
Adscripción: Privado  
Nivel: Inf., Pr.

**Colegio Inglés**

(denominación La Alfranca)  
Avda. Movera, 147  
50194 Zaragoza  
Adscripción: Privado  
Nivel: Inf., Pr., ESO  
**pág. 122**

**Compañía de María**

Bilbao, 10  
50004 Zaragoza  
Adscripción: Concertado  
Nivel: Inf., Pr., ESO, Bac.

**Condes de Aragón**

Condes de Aragón, 9  
50009 Zaragoza  
Adscripción: Concertado  
Nivel: ESO, Bac., FP



**Cristo Rey**

Avda. Academia General Militar, 80  
50015 Zaragoza  
Adscripción: Concertado  
Nivel: Inf., Pr., ESO

**Don Bosco**

Alfonso Zapater, 21  
50014 Zaragoza  
Adscripción: Concertado  
Nivel: Inf., Pr., ESO

**El Buen Pastor**

Monzón, 27  
50007 Zaragoza  
Adscripción: Concertado  
Nivel: Inf., Pr., ESO, Bac., FP

**El Pilar-Maristas**

Poeta Rafael Alberti, 5  
50018 Zaragoza  
Adscripción: Concertado  
Nivel: Inf., Pr., ESO, Bac.

**Escolanía Infantes del Pilar**

Florencio Jardiel, s/n  
50003 Zaragoza  
Adscripción: Privado  
Nivel: Pr.

**Escuelas Pías**

Conde de Aranda, 2  
50003 Zaragoza  
Adscripción: Concertado  
Nivel: Inf., Pr., ESO, Bac.

**Escuelas Pías (C° Miraflores)**

C° Miraflores, 23  
50007 Zaragoza  
Adscripción: Concertado  
Nivel: Inf., Pr., ESO, Bac., FP

**Fundación San Valero**

Violeta Parra, 9  
50015 Zaragoza  
Adscripción: Concertado  
Nivel: ESO, Bac., FP

**Hijas de San José**

Duquesa Villahermosa, 16  
50010 Zaragoza  
Adscripción: Concertado  
Nivel: Inf., Pr., ESO

**Inmaculada Concepción**

Concepción, 10  
50008 Zaragoza  
Adscripción: Concertado  
Nivel: Inf., Pr., ESO

**Jesús María El Salvador**

Cardenal Goma, 13  
50009 Zaragoza  
Adscripción: Concertado  
Nivel: Inf., Pr., ESO, Bac.

**Juan de Lanuza**

Ctra. Aeropuerto, 275  
50011 Zaragoza  
Adscripción: Privado  
Nivel: Inf., Pr., ESO, Bac.  
**pág. 121**

**La Anunciata**

Santa Inés, 3  
50003 Zaragoza  
Adscripción: Concertado  
Nivel: Inf., Pr., ESO

**La Concepción**

La Iglesia, 30 (Santa Isabel)  
50058 Zaragoza  
Adscripción: Concertado  
Nivel: Inf., Pr., ESO

**La Milagrosa**

Maestro Estremiana, 3-5  
50006 Zaragoza  
Adscripción: Concertado  
Nivel: Inf., Pr., ESO

**La Purísima y San Antonio**

Camino del Vado, 7-9  
50014 Zaragoza  
Adscripción: Concertado  
Nivel: Inf., Pr., ESO

**La Salle Franciscanas**

Andrés Piquer, 5  
50006 Zaragoza  
Adscripción: Concertado  
Nivel: Inf., Pr.

**La Salle Gran Vía**

Santa Teresa de Jesús, 23  
50006 Zaragoza  
Adscripción: Concertado  
Nivel: ESO, Bac.

**La Salle Montemolín**

José Galiay, 11  
50008 Zaragoza  
Adscripción: Concertado  
Nivel: Inf., Pr., ESO

**La Salle Santo Ángel**

Tomás Anzano, 1  
50012 Zaragoza  
Adscripción: Concertado  
Nivel: Bac., FP

**Lestonnac**

Camino Cuarte, 105  
50007 Zaragoza  
Adscripción: Concertado  
Nivel: Inf., Pr., ESO

**Liceo Europa**

Fuente de la Junquera, s/n  
50012 Zaragoza  
Adscripción: Privado  
Nivel: Inf., Pr., ESO, Bac.

**Madre María**

Rosa Molas  
Via Ibérica, 25  
50012 Zaragoza  
Adscripción: Concertado  
Nivel: Inf., Pr., ESO, Bac.

**María Auxiliadora**

Mornes, 14  
50007 Zaragoza  
Adscripción: Concertado  
Nivel: Inf., Pr., ESO, FP

**María Inmaculada**

Vía Hispanidad, 91-93  
50011 Zaragoza  
Adscripción: Concertado  
Nivel: Inf., Pr., ESO

**Moncayo San Valero**

Juan Pablo II, 58  
50009 Zaragoza  
Adscripción: Privado  
Nivel: Inf., Pr., ESO

**Montearagón**

P° Reyes de Aragón, 21  
50009 Zaragoza  
Adscripción: Privado  
Nivel: Pr.

**Montessori**

Lagasta, 25-27  
50009 Zaragoza  
Adscripción: Concertado  
Nivel: Inf., Pr., ESO, Bac., FP

**Nuestra Señora de la Merced**

P° Ruiseñores, 1  
50006 Zaragoza  
Adscripción: Concertado  
Nivel: Inf., Pr., ESO

**Nuestra Señora de las Mercedes**

P° Justicia Mayor Aragón, 49  
50600 Ejea de los Caballeros  
Adscripción: Concertado  
Nivel: Inf., Pr., ESO

**Nuestra Señora del Carmen**

Madre Vedruna, 15  
50008 Zaragoza  
Adscripción: Concertado  
Nivel: Inf., Pr., ESO, Bac.

**Nuestra Señora del**

Carmen y San José  
Santa Inés, 1  
50003 Zaragoza  
Adscripción: Concertado  
Nivel: Inf., Pr., ESO

**Nuestra Señora del Castillo**

Avda. de la Portalada, 39  
50630 Alagón  
Adscripción: Concertado  
Nivel: Inf., Pr., ESO

**Nuestra Señora del Pilar**

Antonio Machado, 18  
50800 Zuera  
Adscripción: Concertado  
Nivel: Inf., Pr.

**Nuestra Señora del Pilar**

Gutiérrez de Córdoba, 4-8  
50500 Tarazona  
Adscripción: Concertado  
Nivel: Inf., Pr., ESO

**Obra Diocesana Santo Domingo de Silos**

Amistad, 6  
50002 Zaragoza  
Adscripción: Concertado  
Nivel: Inf., Pr., ESO, Bac., FP

**Padre Enrique de Ossó**

Padre Enrique de Ossó, 2-4  
50017 Zaragoza  
Adscripción: Concertado  
Nivel: Inf., Pr., ESO, Bac.

**Pompiliano**

P° Ruiseñores, 28  
50006 Zaragoza  
Adscripción: Concertado  
Nivel: Inf., Pr., ESO

**Romareda**

Pedro IV el Ceremonioso, 1  
50009 Zaragoza  
Adscripción: Concertado  
Nivel: Inf., Pr., ESO, Bac.

**Sagrada Familia**

Carmen, 2-3  
50500 Tarazona  
Adscripción: Concertado  
Nivel: Inf., Pr., ESO

**Sagrada Familia**

P° Infantes de España, 4  
50012 Zaragoza  
Adscripción: Concertado  
Nivel: Inf., Pr., ESO, Bac.

**Sagrado Corazón**

P° de la Mina, 4-10  
50001 Zaragoza  
Adscripción: Concertado  
Nivel: Pr., ESO, Bac.

**Sdo. Corazón de Jesús**

Poeta Pablo Neruda, 35  
50018 Zaragoza  
Adscripción: Concertado  
Nivel: Inf., Pr., ESO, Bac.

**Salesiano Nuestra Señora del Pilar**

María Auxiliadora, 57  
50009 Zaragoza  
Adscripción: Concertado  
Nivel: Inf., Pr., ESO, Bac., FP

**Salesianos Laviaga-Castillo**

Avenida María Auxiliadora, 12  
50100 La Almunia de Doña Godina  
Adscripción: Concertado  
Nivel: ESO, Bac., FP

**San Agustín**

Camino de Las Torres, 79-89  
50008 Zaragoza  
Adscripción: Concertado  
Nivel: Inf., Pr., ESO, Bac.

**San Alberto Magno**

Urb. Torres San Lamberto, 58  
50011 Zaragoza  
Adscripción: Privado  
Nivel: Inf., Pr.

**San Antonio de Padua**

Fray Julián Garas, 1  
50006 Zaragoza  
Adscripción: Concertado  
Nivel: Inf., Pr., ESO

**San Gabriel**

San Gabriel, s/n  
50800 Zuera  
Adscripción: Concertado  
Nivel: Pr., ESO, Bac.

**San Miguel**

Cataluña, s/n  
50620 Casetas  
Adscripción: Concertado  
Nivel: Pr.

**San Vicente de Paúl**

San Vicente de Paúl, 31  
50001 Zaragoza  
Adscripción: Concertado  
Nivel: Inf., Pr., ESO, FP

**Sansueña**

General Capaz, 3  
50012 Zaragoza  
Adscripción: Privado  
Nivel: Inf., Pr., ESO, Bac.  
**pág. 121**

**Santa Ana**

Amad, 22  
50540 Borja  
Adscripción: Concertado  
Nivel: Inf., Pr., ESO

**Santa Ana**

Coso, 18.  
50700 Caspe  
Adscripción: Concertado  
Nivel: Inf., Pr., ESO

**Santa Ana**

Madre Rafols, 2  
50300 Calatayud  
Adscripción: Concertado  
Nivel: Inf., Pr., ESO

**Santa Ana**

Pº del Canal, 135  
50007 Zaragoza  
Adscripción: Concertado  
Nivel: Inf., Pr., ESO, Bac.

**Santa Magdalena  
Sofía**

Sagitario, s/n  
50012 Zaragoza  
Adscripción: Concertado  
Nivel: Inf., Pr., ESO

**Santa María de la  
Esperanza**

Rosales, 2  
50750 Pina de Ebro  
Adscripción: Concertado  
Nivel: Inf., Pr., ESO

**Santa María del Pilar**

Pº Reyes de Aragón, 5-7  
50012 Zaragoza  
Adscripción: Concertado  
Nivel: Pr., ESO, Bac.

**Santa María Reina**

Santa María Reina, 2  
50009 Zaragoza  
Adscripción: Concertado  
Nivel: Inf., Pr., ESO

Ellos todavía no pueden  
**elegir,**  
tú lo haces por ellos.

**COMPARA**  
ENTRE  
LOS MEJORES  
COLEGIOS DE ESPAÑA

<http://www.avanzaentucarrera.com/donde-estudiar/colegios-e-institutos/>

**AVANZA**  
ENTUCARRERA.COM



**infoempleo**  
formación

